

観察した鳥類チェックリスト

※観察した鳥の名前にチェック（v）を入れよう

- | | | |
|------------------------------------|----------------------------------|----------------------------------|
| <input type="checkbox"/> カイツブリ | <input type="checkbox"/> クイナ | <input type="checkbox"/> エナガ |
| <input type="checkbox"/> ハジロカイツブリ | <input type="checkbox"/> バン | <input type="checkbox"/> シジュウカラ |
| <input type="checkbox"/> カンムリカイツブリ | <input type="checkbox"/> オオバン | <input type="checkbox"/> ヤマガラ |
| <input type="checkbox"/> カワウ | <input type="checkbox"/> タマシギ | <input type="checkbox"/> メジロ |
| <input type="checkbox"/> ヨシゴイ | <input type="checkbox"/> コチドリ | <input type="checkbox"/> ホオジロ |
| <input type="checkbox"/> ゴイサギ | <input type="checkbox"/> イカルチドリ | <input type="checkbox"/> カシラダカ |
| <input type="checkbox"/> ダイサギ | <input type="checkbox"/> シロチドリ | <input type="checkbox"/> アオジ |
| <input type="checkbox"/> チュウサギ | <input type="checkbox"/> タシギ | <input type="checkbox"/> オオジュリン |
| <input type="checkbox"/> コサギ | <input type="checkbox"/> オオジシギ | <input type="checkbox"/> カワラヒワ |
| <input type="checkbox"/> アオサギ | <input type="checkbox"/> ウミネコ | <input type="checkbox"/> ベニマシコ |
| <input type="checkbox"/> マガモ | <input type="checkbox"/> ユリカモメ | <input type="checkbox"/> マヒワ |
| <input type="checkbox"/> カルガモ | <input type="checkbox"/> セグロカモメ | <input type="checkbox"/> コイカル |
| <input type="checkbox"/> コガモ | <input type="checkbox"/> キジバト | <input type="checkbox"/> シメ |
| <input type="checkbox"/> ヒドリガモ | <input type="checkbox"/> カワセミ | <input type="checkbox"/> スズメ |
| <input type="checkbox"/> オナガガモ | <input type="checkbox"/> コゲラ | <input type="checkbox"/> ムクドリ |
| <input type="checkbox"/> ハシビロガモ | <input type="checkbox"/> ヒバリ | <input type="checkbox"/> カケス |
| <input type="checkbox"/> ホシハジロ | <input type="checkbox"/> ツバメ | <input type="checkbox"/> オナガ |
| <input type="checkbox"/> スズガモ | <input type="checkbox"/> キセキレイ | <input type="checkbox"/> ハシボソガラス |
| <input type="checkbox"/> キンクロハジロ | <input type="checkbox"/> ハクセキレイ | <input type="checkbox"/> ハシブトガラス |
| <input type="checkbox"/> ミコアイサ | <input type="checkbox"/> セグロセキレイ | <input type="checkbox"/> |
| <input type="checkbox"/> ミサゴ | <input type="checkbox"/> タヒバリ | <input type="checkbox"/> |
| <input type="checkbox"/> トビ | <input type="checkbox"/> ヒヨドリ | <input type="checkbox"/> |
| <input type="checkbox"/> チュウヒ | <input type="checkbox"/> モズ | <input type="checkbox"/> |
| <input type="checkbox"/> オオタカ | <input type="checkbox"/> ルリビタキ | (外来種や家禽) |
| <input type="checkbox"/> ノスリ | <input type="checkbox"/> ジョウビタキ | <input type="checkbox"/> コブハクチョウ |
| <input type="checkbox"/> ハイタカ | <input type="checkbox"/> アカハラ | <input type="checkbox"/> カナダガン |
| <input type="checkbox"/> ツミ | <input type="checkbox"/> シロハラ | <input type="checkbox"/> バリケン |
| <input type="checkbox"/> チョウゲンボウ | <input type="checkbox"/> ツグミ | <input type="checkbox"/> ガチョウ |
| <input type="checkbox"/> ハヤブサ | <input type="checkbox"/> ウグイス | <input type="checkbox"/> アヒル |
| <input type="checkbox"/> コジュケイ | <input type="checkbox"/> オオヨシキリ | <input type="checkbox"/> ニワトリ |
| <input type="checkbox"/> キジ | <input type="checkbox"/> セッカ | <input type="checkbox"/> ドバト |

*鳥博てがたんは、毎月第二土曜日10:00集合！

*連絡先：我孫子市鳥の博物館 電話：04-7185-2212



とりはく てがたん



てがたんコースでは最もポピュラーな赤とんぼの一種、ノシメトンボ！

【今月のテーマ】赤トンボと秋の虫

案内人：小泉伸夫（市民スタッフ）

成長し山から下りてきたアキアカネ、北上しつつけるウスバキトンボ、これに手賀沼周辺で一年中くらすトンボも加わり、9月のでがたんコースでは、さまざまなトンボが飛び交いにぎわいます。

今回のてがたんでは、その中でも代表的な赤とんぼ類（アカトンボ科）に注目し、種類や雌雄の見分け方に挑戦します。

また、同時に見られる秋の虫も、一緒に観察しましょう。

*車道の横断時、車に注意！／歩道、遊歩道を走る自転車に注意！／畑や田んぼへの立ち入りには、配慮を！

てがたんコースで見られる赤とんぼを見分けよう

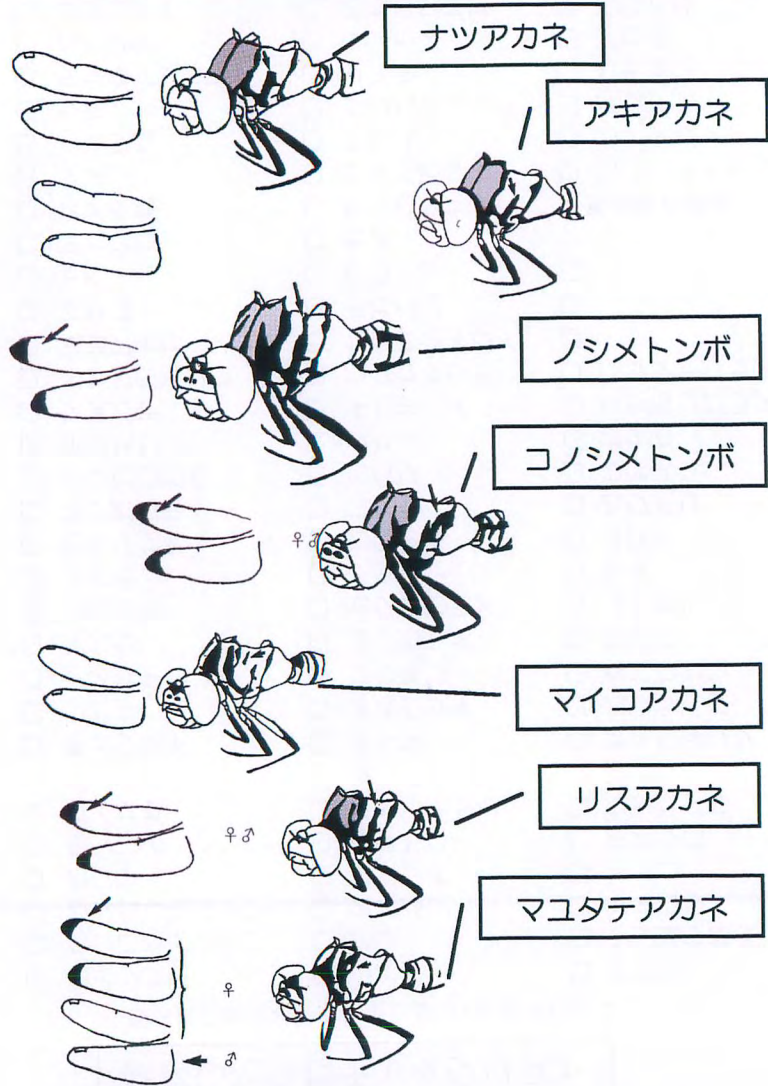

♀は翅斑型・無翅斑型の両方
♂は無翅斑型だけ

*図は、トンボ出版(2002)トンボのすべてより引用

わたしは〇トンボ?

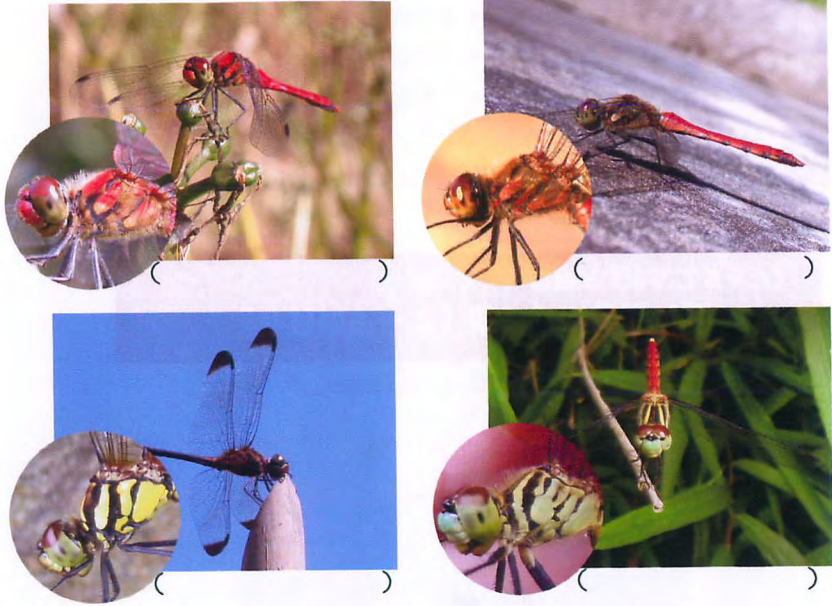

オスとメスを見分けてみよう

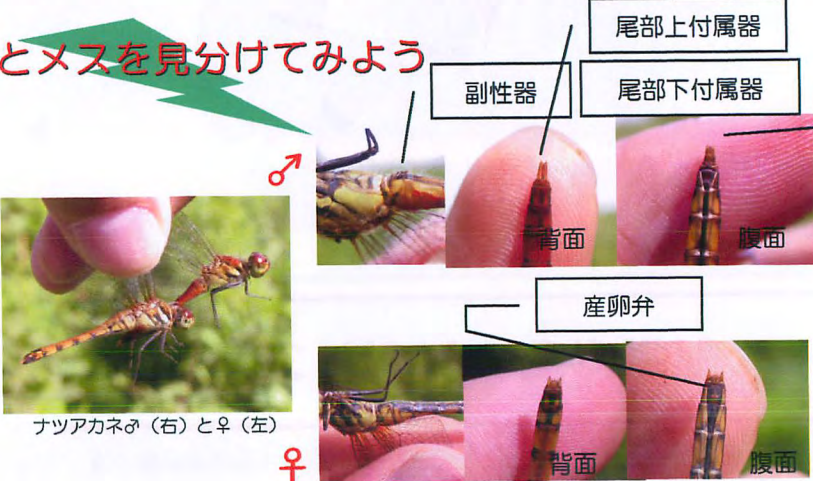

ナツアカネ♂(右)と♀(左)