

## 観察した鳥類チェックリスト

- |                                    |                                   |                                  |                                  |
|------------------------------------|-----------------------------------|----------------------------------|----------------------------------|
| ★キジ目                               | ★ツル目                              | ★ハヤブサ目                           | <input type="checkbox"/> ツグミ     |
| ・キジ科                               | <input type="checkbox"/> クイナ      | ・ハヤブサ科                           | <input type="checkbox"/> ジョウビタキ  |
| <input type="checkbox"/> キジ        | <input type="checkbox"/> バン       | <input type="checkbox"/> チョウゲンボウ | ・スズメ科                            |
| ★カモ目                               | <input type="checkbox"/> オオバン     | <input type="checkbox"/> ハヤブサ    | <input type="checkbox"/> スズメ     |
| ・カモ科                               | ★チドリ目                             | ★スズメ目                            | ・セキレイ科                           |
| <input type="checkbox"/> コブハクチョウ   | ・チドリ科                             | ・モズ科                             | <input type="checkbox"/> キセキレイ   |
| <input type="checkbox"/> オカヨシガモ    | <input type="checkbox"/> タゲリ      | <input type="checkbox"/> モズ      | <input type="checkbox"/> ハクセキレイ  |
| <input type="checkbox"/> ヨシガモ      | <input type="checkbox"/> ムナグロ     | ・カラス科                            | <input type="checkbox"/> セグロセキレイ |
| <input type="checkbox"/> ヒドリガモ     | <input type="checkbox"/> コチドリ     | <input type="checkbox"/> カケス     | <input type="checkbox"/> タヒバリ    |
| <input type="checkbox"/> マガモ       | ・セイタカシギ科                          | <input type="checkbox"/> オナガ     | ・アトリ科                            |
| <input type="checkbox"/> カルガモ      | <input type="checkbox"/> セイタカシギ   | <input type="checkbox"/> ハシボソガラス | <input type="checkbox"/> カワラヒワ   |
| <input type="checkbox"/> ハシビロガモ    | ・シギ科                              | <input type="checkbox"/> ハシブトガラス | <input type="checkbox"/> アトリ     |
| <input type="checkbox"/> オナガガモ     | <input type="checkbox"/> タシギ      | ・シジュウカラ科                         | <input type="checkbox"/> ウソ      |
| <input type="checkbox"/> コガモ       | <input type="checkbox"/> イソシギ     | <input type="checkbox"/> ヤマガラ    | <input type="checkbox"/> シメ      |
| <input type="checkbox"/> ホシハジロ     | ・タマシギ科                            | <input type="checkbox"/> シジュウカラ  | <input type="checkbox"/> コイカル    |
| <input type="checkbox"/> キンクロハジロ   | <input type="checkbox"/> タマシギ     | ・ヒバリ科                            | ・ホオジロ科                           |
| <input type="checkbox"/> ミコアイサ     | ・カモメ科                             | <input type="checkbox"/> ヒバリ     | <input type="checkbox"/> ホオジロ    |
| ★カイツブリ目                            | <input type="checkbox"/> ユリカモメ    | ツバメ科                             | <input type="checkbox"/> カシラダカ   |
| ・カイツブリ科                            | <input type="checkbox"/> セグロカモメ   | <input type="checkbox"/> ツバメ     | <input type="checkbox"/> アオジ     |
| <input type="checkbox"/> カイツブリ     | <input type="checkbox"/> オオセグロカモメ | ・ヒヨドリ科                           | <input type="checkbox"/> オオジュリン  |
| <input type="checkbox"/> カンムリカイツブリ | ★タカ目                              | <input type="checkbox"/> ヒヨドリ    | <input type="checkbox"/>         |
| <input type="checkbox"/> ミミカイツブリ   | ・ミサゴ科                             | ・ウグイス科                           | <input type="checkbox"/>         |
| <input type="checkbox"/> ハジロカイツブリ  | <input type="checkbox"/> ミサゴ      | <input type="checkbox"/> ウグイス    | <input type="checkbox"/>         |
| ★ハト目                               | ・タカ科                              | ・エナガ科                            | <input type="checkbox"/>         |
| ・ハト科                               | <input type="checkbox"/> トビ       | <input type="checkbox"/> エナガ     | <input type="checkbox"/>         |
| <input type="checkbox"/> キジバト      | <input type="checkbox"/> チウヒ      | ・メジロ科                            | ・メジロ科                            |
| ★カツオドリ目                            | <input type="checkbox"/> ツミ       | <input type="checkbox"/> メジロ     | <input type="checkbox"/> メジロ     |
| <input type="checkbox"/> カワウ       | <input type="checkbox"/> ハイタカ     | ・ヨシキリ科                           | <input type="checkbox"/> ヨシキリ科   |
| ★ペリカン目                             | <input type="checkbox"/> オオタカ     | <input type="checkbox"/> オオヨシキリ  | <input type="checkbox"/> オオヨシキリ  |
| ・サギ科                               | <input type="checkbox"/> ノスリ      | ・セッカ科                            | ・セッカ科                            |
| <input type="checkbox"/> ヨシゴイ      | ★ブッポウソウ目                          | <input type="checkbox"/> セッカ     | <input type="checkbox"/> セッカ     |
| <input type="checkbox"/> ゴイサギ      | ・カワセミ科                            | ・ムクドリ科                           | ・ムクドリ科                           |
| <input type="checkbox"/> アマサギ      | <input type="checkbox"/> カワセミ     | <input type="checkbox"/> ムクドリ    | <input type="checkbox"/> ムクドリ    |
| <input type="checkbox"/> アオサギ      | ★キツツキ目                            | ・ヒタキ科                            | ・ヒタキ科                            |
| <input type="checkbox"/> ダイサギ      | ・キツツキ科                            | <input type="checkbox"/> シロハラ    | <input type="checkbox"/> シロハラ    |
| <input type="checkbox"/> チウサギ      | <input type="checkbox"/> コゲラ      | <input type="checkbox"/> アカハラ    | <input type="checkbox"/> アカハラ    |
| <input type="checkbox"/> コサギ       |                                   |                                  |                                  |

(外来種や家禽)

【7月のテーマ】

てがたんしりとり

案内人：竹本周平（鳥の博物館市民スタッフ）

7

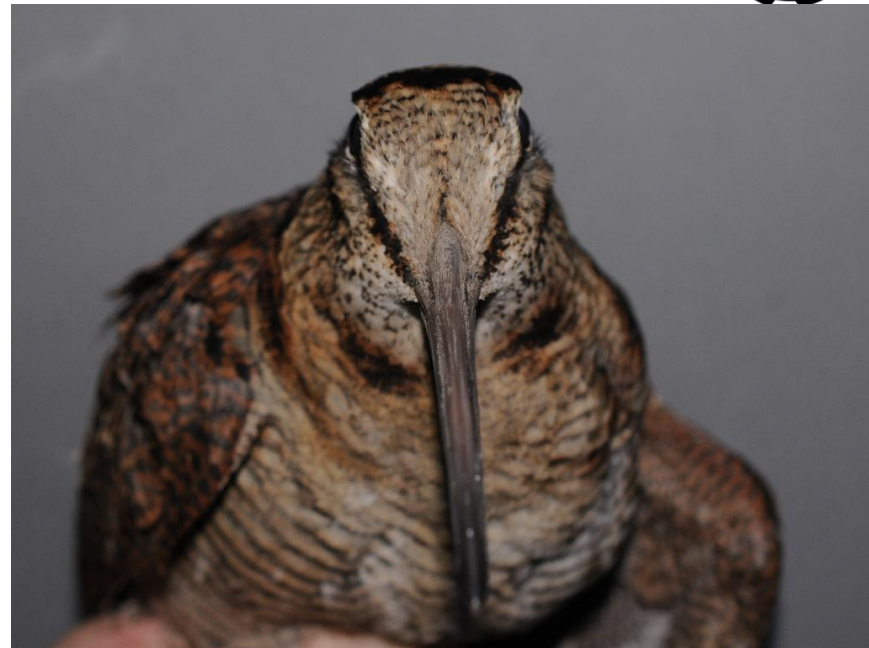

▲正面から見たヤマシギの頭部。眼が真横に付いているので、ほとんど360°の視野があり、外敵の接近に気が付きやすい。ヤマシギは手賀沼周辺では冬鳥なので、残念ながら今回は見られません。

ふだんの自然観察会では、何か対象を決めて、それをじっくり観察しています。今回は、てがたんコースで見つけた生きものの名前を使って「しりとり」をすることで、対象を絞らずにいろいろな生きものの発見を楽しんでみようという企画です。ヤマシギのように視野を広げてみたら、思わぬ発見があるかもしれません。

2019年7月13日(土)

## てがたんしりとりルール

実際に見つけた生きものの名前でしりとりを行います。その時までに見つけた生きものはOKですが、まだ見つからない生きものはだめです。生きものの名前以外の単語、たとえば「ぬま」や「かぜ」はなしにします。

そのほか、普通のしりとりのルールで禁止されていることはだいたいOKです。たとえば、

- ・「ん」がついたらそのひとつ前の言葉を併せてしりとりする。たとえば、「てがたん」で終わったら、「たん」から始まる言葉で続けてOK
- ・正式な種名ではなく、グループの名前や、地方名・別名でもOK
- ・生きものの名前の前に形容詞をつけてもOK
- ・濁点などはなしで考えてもOK 「ば」 → 「は」 など

しりとりの例：



アズマヒキガエルの  
オタマジャクシ



白くてふわふわした  
シロダモの葉っぱ

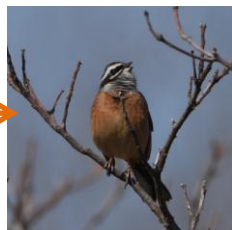

はりきってさえずっ  
ていたホオジロ

## 自分たちのしりとりを記録しよう

チームに分かれてしりとりを楽しんでもらいます。チームごとにどんなしりとりが出来たか記録してみましょう。