

我孫子市役所総務部広報室
〒270-1192 我孫子市我孫子1858 ☎0471(85)1111
ホームページ http://www.city.abiko.chiba.jp

よみがえれ手賀沼

Table with 2 columns: 千葉県湖沼水質保全計画による年平均目標COD値, 平成11年7月、月平均COD値, 平成12年7月、月平均COD値



成田線のある風景写真コンテスト

秋の部門 作品募集

明治34年に全線開通した成田線(我孫子・成田間)は、来年で100周年を迎えます。これを記念して、成田線沿線の11市町村で構成する成田線複線化促進期成会では、「成田線のある風景」の写真をコンテストを行っています。

9月1日から11月末日 応募資格 どなたでも 表彰 最優秀賞(5万円相当の賞品)、優秀賞(3万円相当の賞品)、入賞(1万円相当の各部門ごとに表彰)

介護保険説明会の日程

Table with 3 columns: 日, 時, 場所. Lists dates and times for care insurance explanation sessions across various locations.

市制30周年記念行事

楽しみながら環境について考えよう

いいぜ我孫子! あびこイイぜ!

8月26日(土)から30日(水)、市民プラザ・あびこショッピングプラザで開催

環境大喜利

「グリーンコンシューマーへの道」

日時 8月27日(日) 第1部...午後1時 第2部...午後3時(入場無料)
場所 あびこショッピングプラザセンターコート
出演 山遊亭金太郎、三遊亭金遊、三遊亭とん楽、三遊亭福楽

コンサート

我孫子、手賀沼、水をイメージした若手演奏家によるコンサートです。



日時 8月27日(日) 午後2時から2時30分(入場無料)
場所 あびこショッピングプラザセンターコート
出演 石原菜緒子(フルート)、富田ゆいこ(バイオリン)、乳井祐子(ピアノ)、桐谷和男・石原紀子(歌・ゲスト出演)

ウォーターハープ演奏会

神秘的な音を聴いてみよう。奏でてみよう。(入場無料)
日時 8月26日(土) 午後0時30分から
場所 市民プラザギャラリー
※開催期間中は、常時ウォーターハープに触れられます。

アイス・ドロップ

氷と塩ビ管を使った現代アート作品を展示します。(入場無料)
日時 8月26日(土)から30日(水)午前10時から午後6時
場所 市民プラザギャラリー
作者 中島洋和

エコファンタジア



パントマイムで遊んで、見えない水に触れてみませんか。
日時 8月26日(土) 第1部...午前11時 第2部...午後2時
場所 市民プラザホール
出演 清水きよし(パントマイム)、上野善巳(フルート)、松井文代(ピアノ)

定員 各200人
入場料 小学生以上100円
※チケットは、市民プラザ受付で発売中

クイズエコラリー

クイズに答えてスタンプを集め、景品をもらおう!(参加無料)
日時・場所 8月27日(日) 受け付け...午後1時30分から2時30分、あびこショッピングプラザセンターコート 景品受け渡し...午後2時30分から3時30分、市民プラザホール
定員 先着300人

Dr. Fushigiの不思議実験

日時 8月26日(土)午後1時、3時30分、27日(日)午後1時30分、2時30分(4回公演・入場無料)
場所 市民プラザギャラリー
内容 冷たく光る水、色の消える水ほか

その他のイベント

- ◎我孫子と水の歴史 写真や年表などで、我孫子の歴史をたどります。
◎水の中の生物 中央学院高校生物部の皆さんが、プランクトンやアオコの研究発表を行います。
◎我孫子の名産品 我孫子を代表する名産品を展示します。
日時 いずれも8月26日(土)から30日(水)午前10時から午後6時(入場無料)
場所 市民プラザギャラリー

介護保険の説明会

保険料のしくみを中心に 疑問や質問にお答えします

第1号被保険者(65歳以上の方)の介護保険料の徴収が、今年10月から始まります。市では、市民の皆さんに介護保険のしくみをよく知っていただくため、説明会を行います。(左表参照)
会場では、担当者が介護保険について、お車で来場はご遠慮ください。

説明会の主な内容
◎介護保険料を支払うのは? 40歳以上65歳未満の方(第2号被保険者)と、65歳以上の方(第1号被保険者)です。
◎介護保険料の額は? 保険料の額は、前年の所得に応じて決まります。
◎介護保険料の納め方は? 老齢(退職)年金の額が年額18万円(月額1万5000円)以上の方は、年金から天引きされます。(特別徴収)
老齢(退職)年金の額が年額18万円未満の方や遺族年金・障害年金・老齢福祉年金のみを受給されている方は、口座振替または金融機関等の窓口納付になります。(普通徴収)
※市民会館以外の会場では、お車で来場はご遠慮ください。

一般国道16号「千葉柏道路」 現在の状況をお知らせします

一般国道16号「千葉柏道路」については、昨年11月26日の建設省による検討素案の公表以後、12月25日の我孫子市での説明会を皮切りに、野田市、柏市、沼南町でも開催されました。説明会には多くの方が参加され、建設省に対する質問や意見が寄せられました。

この道路計画の策定にあたっては、PI（パブリックインボルブメント）方式（計画の段階から検討内容を市民にお知らせし、計画づくりに市民の意見を反映する）を取り入れることになっていきます。

建設省は、昨年末の説明会からこれまで、PIの進め方について、千葉県、関係市町と協議を重ねてきました。

今後、このPIの進め方（案がまとまり次第、建設省から公表され、皆さんの意見をお聴きする予定です。その際には、市も広報を通じてお知らせします。）

お問い合わせ 都市計画課 ☎(85)1111内線574

核兵器の廃絶と 恒久の平和を祈って

今年度の平和事業は、「新谷君江さんの被爆体験を聞く会」と「東京大空襲写真展」を行います。

広島と長崎に原爆が投下されてから55年の歳月が流れました。被爆を体験した方は高齢となり、私たちが直接、その体験をうかがう機会が少なくなっています。

今回は、市内にお住まいの新谷さんに、自らの被爆体験を語っていただくとともに、市が所有する東京大空襲の写真を展示します。

この機会に、核兵器の恐ろしさや平和の大切さについて考えてみませんか。

ぜひご来場ください。

◎新谷君江さんの被爆体験を聞く会

日時 8月20日(日)午後1時

場所 市民会館(入場無料)

◎東京大空襲写真展

日時 8月19日(土)、20日(日)午前9時30分から午後4時

場所 市民会館(入場無料)

お問い合わせ 企画調整担当 ☎(85)1111内線270

平成12年度 市民大学開放講座 受講生を募集します

市民大学開放講座を開催します。

日程・内容 下表参照

時間 いずれも午後1時30分から3時

場所 川村学園女子大学

対象・定員 市内在住・在勤の方、各講座250人

受講料 無料

申し込み・問い合わせ 往復ハガキに住所、氏名、年齢、電話番号、出席希望日(複数記入可)、「市民大学開放講座受講」を明記し、8月30日(水・消印有効)までに我孫子1684教育委員会社会教育課 ☎(85)1151へ

※9月16日の講座を希望する方から講座内容(サブタイトル)をお寄せください。

方から講座内容(サブタイトル)を募集します。例：基礎英語、旅先で医者にかかる、とき、ホテルでの英会話等。

申し込みのハガキに、必要事項と併せて記入してください。

市民大学開放講座日程

開講日	演題	講師
9月16日(土)	SURVIVAL ENGLISH 海外編 ～希望する内容(サブタイトル)をお寄せください～	ウィリアム・キスチャック (英語学)
9月30日(土)	旅する遺体 ～華僑の社会史～	帆 劉 浩 之 (アジア史)
10月14日(土)	情熱の国イタリア滞在を通して ～ピザとワインはおいしかった～	柳 澤 安 雄 (音楽)
10月21日(土)	観光のこれから	高 多 清 在 (観光文化論)
10月28日(土)	初心者のためのコンピュータ活用講座	本 村 猛 能 (情報教育・コンピュータ)
11月4日(土)	子どもと出会う	吉 田 章 宏 (教育心理学)
11月11日(土)	現代社会と暮らしの品格	富 田 昌 志 (生活文化論)
11月18日(土)	世界の中の日本文学	川 端 香 男 里 (比較文化論)
11月25日(土)	生涯学習の意味	加 藤 雅 晴 (社会教育行政・生涯教育)



降ひよう被害に遭われた方へ 住宅を修繕するための 借入金の利子を補給します

今年5月24日の降ひようによって被害を受けた住宅を修繕するための資金を、市が指定する金融機関から借り入れた場合、利子補給をします。

交付対象となる使途 壁、屋根、樋、畳、ガラス等の修繕

利子補給対象融資限度額 10万円以上500万円以下

利子補給率 年3.6%以内

(ただし借入利率が年4.6%未満の場合は、借入利率から1%を減じた率)

利子補給対象額 金融機関からの借入金償還残額

利子補給期間 5年以内

※申請方法、指定金融機関等詳しくは施設建設課 ☎(85)1111内線522へお問い合わせください。

建築物防災週間 ブロック塀・石塀の 安全を点検しましょう

8月30日(水)から9月5日(火)までは、建築物防災週間です。

毎年、火災や地震、がけ崩れなどの災害により、建築物の被害はもとより、多くの尊い人命が失われています。

避難や救助、消火活動の妨げにもなります。安全を点検し、修理・補強をしたり、生け垣に変えるなど、危険な塀をなくしましょう。

お問い合わせ 建築指導課 ☎(85)1111内線528

阪神・淡路大震災での被害は、忘れることはできません。千葉県でも昭和62年の東方沖地震で、基準を守らず安易に造られた、ブロック塀や石塀が倒れ、被害を大きくしました。

基準に合っていないものや老朽化したものは、地震の際に倒壊し、人命を奪うばかりか、道路をふさぎ、避難や救助、消火活動の妨げにもなります。安全を点検し、修理・補強をしたり、生け垣に変えるなど、危険な塀をなくしましょう。

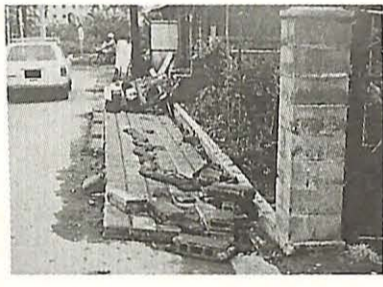

作品を募集 国際ボランティア 作文コンクール

募集期間 9月14日(木)

部門 *小学生 *中・高校生 *一般の3部門

テーマ 国際ボランティアや国際協力、国際援助に関することならなんでも

原稿枚数 400字詰め原稿用紙3枚程度(小学生は2枚程度)で未発表のもの

※応募方法等、詳しくは我孫子郵便局貯金課 ☎(82)0001へ

国際ボランティアや国際協力、国際援助に関して、日ご

ゆたかな消費者週間 移動講座 参加者を募集

千葉県では、「ゆたかな消費者週間移動講座」を開催します。皆さん、奮ってご参加ください。

◆講座番号①

日時 10月23日(月)午後1時30分から3時30分

場所 千葉県文化会館

内容 *講座「私たちの暮らしとお金」- 昨今の金融経済

◆講座番号②

日時 10月25日(水)午後2時から4時

場所 成田国際文化会館

内容 講座番号①と同じ

定員 先着150人

◆講座番号③

日時 10月27日(金)午後1時30分から3時30分

場所 千葉県文化会館

内容 *講座「私たちの暮らしとお金」- 昨今の金融経済

募集の開始は9月5日(火)からです

※千葉県文化会館は、駐車スペースが少ないため、講座参加の際は電車・バスをご利用ください

内容 *講座「消費者契約法で何がかわるの？」講師：村千鶴子さん(弁護士) *寸劇「悪質商法にご用心! S.F. 商法とは？」出演：劇団さくら

定員 先着250人

申し込み・問い合わせ フォクスかハガキに住所、氏名、電話番号、希望講座の番号、参加人数を明記し、〒260-8667(住所省略可)千葉県庁県民生活課消費者行政班 ☎043(223)2296 ☎043(201)2613へ

情勢を踏まえて講師：三宅純一さん(経済戦略会議事務局長)

千葉県警察からのお知らせ 各種相談のご利用を

事件や事故にあわれた方に対する相談窓口

千葉県警察では、犯罪や交通事故の被害者・遺族に対して、相談窓口を設けています。各種被害相談や精神的な悩みの相談に応じていますのでご利用ください。

また、犯罪被害者や遺族の受けた心の傷に対する組織的な支援を、専門的な資格・知識を持つ女性職員で構成する「千葉県警察犯罪被害者カウンセラーチームII A C T (アクト)」が行います。事件を担当する警察官に「アクトの人をお願いします」と声をかけてください。

電話相談

相談サポートコーナー ☎043(227)9110

ツシユ回線・携帯電話からは#9110...各種犯罪や事故の被害者相談で24時間受け付けています。また、毎週木曜日午前9時から午後4時まで、専門カウンセラーが、電話による犯罪被害者カウンセリングを行っています

◎女性被害者110番 ☎043(223)0110...女性を対象にした、犯罪被害や悩みごとの相談

◎女性相談所(鉄道警察隊)フリーダイヤル ☎0120-048224...電車や駅構内での痴漢被害等の相談

◎ヤングテレホン ☎043(225)7867...少年に関する困りごと相談

◎暴力団相談(暴力団追放国民会議) ☎043(254)8930...暴力団による被害の相談

※警察署でも各種相談を行っています

行方不明の方を捜すため、次の日程で相談所を開設します。お心当たりの方は、顔写真などの情報をお持ちのうえ、ぜひご相談ください。

場所・日時 *柏警察署：9月5日(火)午前9時から午後4時 *千葉県警察本部鑑識課(JR京葉線千葉みなと駅下車徒歩5分、県警察分庁舎2階)：9月1日(金)から30日(土)午前9時から午後5時

お問い合わせ 県警察本部鑑識課 ☎043(227)9113

1、我孫子警察署刑事課 ☎(82)0110

まちづくり協議会まつり

地域の皆さん一緒に参加ください

まちづくり協議会では、夏休み後半に向けて各近隣センターで、まつりを開催します。

湖北台地区

※各会場とも、車での来場はご遠慮ください。

湖北台夏まつり 流しそうめん

サマーフレンド フェスティバル

日時 8月27日(日)午前10時から午後3時
内容 作って遊んでチャレンジしよう...クッキー、染物、スライム、水鉄砲、ストライクパネル、昔の遊び、ドッジ

日時 8月27日(日)午前10時から午後3時
内容 *竹とんぼ教室:午前10時から *デイズニール映画:午前10時30分から *流しそうめん:午前11時30分から *盆踊り:午後1時から3時 *ヨーヨー、ところてん、綿あめ、ビール等の出店あり

新木地区

夢いっぱい サマーフェスタinあまぎ

日時・場所 8月19日(土)午後5時から8時30分、新木小学校校庭(雨天の場合は、27日(日)に延期)
内容 *催し:みこし、盆踊り、太鼓演奏、親子で楽しめる盆ダンスの紹介等 *模擬店:焼きそば、ポップコーン、たこ焼き、やき鳥、綿あめ、ビール *お楽しみコーナー:子供向けゲーム抽選会(券の配布は午後6時30分まで) 問い合わせ 新木近隣センター ☎882010

夏休み親子映画会

ご家族で来てね

我孫子市青少年相談員連絡協議会では、毎年恒例の夏休み親子映画会を行います。



ご家族おそろいで参加してみませんか。当日は、お菓子を用意しますのでお楽しみに
日時・場所 左表参照
上映作品 ムーミン、おむすびころりん、おかあさんのやさしい手、ちびまる子ちゃんほか(上映作品は場所ごとに異なります)
参加費 無料
問い合わせ 教育委員会社会教育課 ☎851151

夏休み親子映画会日程

日程	支部名	場所
8月25日(金) 18:30~20:30	我孫子	我孫子第一小
8月26日(土) 19:00~20:30	湖北台	湖北台西小
8月27日(日) 19:00~21:00	湖北・新木	新木小
8月28日(月) 19:00~21:00	布佐	布佐南小
8月29日(火) 18:30~20:30	我孫子	根戸小

※いずれも体育館で実施します。
※新木小は校庭で実施予定(雨天の場合は中止)

高齢者文化祭

参加者募集

日程	内容
9月7日(木)	真句、俳句、写真、歌、短歌、絵画、書道、短歌、短歌、短歌
9月8日(金)	大会 舞踊、民謡、コーラス等
9月9日(土)	囲碁・将棋大会

高齢者文化祭日程・内容

日時 午前9時30分から
対象 市内在住で60歳以上の方、および老人クラブ会員
申し込み・問い合わせ ハガキに住所、氏名、電話番号、性別、年齢、参加部門、囲碁・将棋大会参加者は段・級位を明記し、8月23日(水・必着)までに我孫子1858市役所介護支援課生かき係 ☎(85)1111内線412へ(老人クラブ会員は、各会長にお申し込みください)

温かい善意をありがとうございます

明るい話題

次の方々から温かい善意が寄せられました。ありがとうございます。皆さんのご厚意は、趣旨に沿って大切にさせていただきます。

切に使わせていただきます。天野知佳様、おしやれシヨップ渡辺様、堀洋一様、小野友之助様、吉池紀夫様、朝日生命労働組合連合会柏支部様、倫理研究所東葛支所柏実践部様、つくし野のふれあい5様、我孫子市緑化推進協力会様、我孫子市スポーツ少年団様、久野保廣様、あらし野寿々芽会様、国際ソロプチミストアメリカ日本東リジョン千葉ユーカーリ様、廣瀬恵子様、亜細亜観光株式会社アジア取手カントリークラブ様、有限会社美容室ミノ様、建設ユニオン千葉支部我孫子分会様、朝日観光株式会社東我孫子カントリークラブ様、日本電気通信システム株式会社社員会様(受け付け順) ※7月28日受け付け分まで

あびこあれこれ

8月5日(土)、布佐中学校のテニス部と福祉委員会の生徒32人が、防犯協議会・我孫子警察署と合同で布佐駅の清掃を行いました。生徒たちが布佐駅を清掃するの2回目のこと。今回はスプレーによる落書きをきれいにしようと、夏休みを利用して集まりました。9時30分、防犯協議会布佐支部長藤原さんの合図で、窓ガラス、階段、トイレ、通路の清掃を開始。壁の落書きは油性塗料のため、子どもたちはマスクを着け、シンナーとブラシを使いゴシゴシと壁をこすり、汗だくになりながら落書きを落としました。(写真)



布佐中学校生徒・防犯協議会が駅をきれいに

布佐駅クリーン作戦を実施

さわやかかちば県民プラザ主催講座

①ホームヘルパー2級養成講座
14(火)の火・木曜日、全6日間、午前10時から午後3時
内容 社会情勢の変化の中で、これからの生涯学習のヒントとなる新しい試みについて
対象 女性団体、生涯学習関係の女性リーダー
④高齢者リーダーズセミナー
日程 10月13日から11月24日までの金曜日、全6日間
内容 高齢者の学習の推進方策について検討し、生きがいづくりや学習成果活用のある方法を考察する
対象 高齢者団体のリーダー、指導者
場所 ①千葉福祉専門学校(船橋市)、船橋近隣の特別養護老人ホームなど、②③④さわやかちば県民プラザ
費用 ①2万5000円(テキスト代含む)、②③④無料
定員 ①②30人、③④50人(いずれも応募者多数の場合(は抽選))
応募期限 ①9月5日、②8月19日、③④8月20日まで、いずれも必着
申し込み方法 往復ハガキに講座名、郵便番号、住所、氏名、年齢、電話番号、返信面に自分の宛名を明記し送付(①は3級終了年月日、②は性別、会社名または学校名、受講動機も記入)
送付先・問い合わせ 〒277-0882 柏市柏の葉4の3の1さわやかちば県民プラザ ①・②:事業課 ☎(40)8615、③・④:研修課 ☎(40)8616

北の島の縄文人

国立歴史民俗博物館企画展示

北海道北部における縄文人・縄文文化の活動の明らかになり、中国北部・ロシア等との文化的接触が、アイヌ文化を生み出す要因となった過程を紹介しています。
展示期間 8月27日(日)まで
開館時間 午前9時30分から午後5時(入館は4時30分まで)
場所 同博物館(JR佐倉駅からバスで約15分)
入館料 大人420円、高校生250円、小・中学生110円(8月26日(土)は小・中学生、高校生入館無料)
問い合わせ NTTハローダイヤル同博物館担当 ☎043(227)8600

「空の日」・「空の旬間」記念行事 成田空港見学会

管制塔見学・航空管制体験教室

管制塔や空港内施設の見学、管制業務のシミュレーションをお楽しみください。
日時 9月23日(祝)午前10時から午後0時30分

新東京航空地方気象台見学会

新東京航空地方気象台(航空機の安全を守るための気象観測施設、ドップラーレーダー、天気予報作成現場等)をご覧になってみませんか。
日時 9月17日(日)午前9時30分から11時30分、午後1時30分から3時30分
対象・定員 小学生以上の方、160人(応募者多数の場合は抽選)
申し込み・問い合わせ 往復ハガキに希望者全員の住所、氏名、年齢、電話番号、返信面に代表者の住所、氏名を明記し、8月31日(木・消印有効)までに〒282-1860 成田市古込字込前133 東京航空局新東京空港事務所総務課 ☎0476326512へ(1枚のハガキで①は5人、②は2人まで申し込み可)
新東京航空地方気象台見学会
新東京航空地方気象台(航空機の安全を守るための気象観測施設、ドップラーレーダー、天気予報作成現場等)をご覧になってみませんか。
日時 9月17日(日)午前9時30分から11時30分、午後1時30分から3時30分
対象・定員 小学生以上の方、160人(応募者多数の場合は抽選)
申し込み・問い合わせ 往復ハガキに希望者全員の住所、氏名、年齢、電話番号、返信面に代表者の住所、氏名を明記し、8月31日(木・必着)までに〒282-10011 成田市古込字込前133 新東京航空地方気象台総務課 ☎0476326634へ(1枚のハガキに5人まで申し込み可)



ただこういち
多田康一くん
(柴崎台・1歳1カ月)

くろさわみずき
黒澤瑞葵ちゃん
(天王台・1歳)



すこやかちゃん

簿記講座受講生

日時 9月28日～来年2月8日まで
での木曜日、13時30分から15時30分
(全15回)
場所 中央学院大学
内容 簿記の初歩から3級検定試験合格まで
対象 市内中小企業の経営者と従業員
定員 先着20人
受講料 無料(テキスト代2500円は個人負担)
申し込み・問い合わせ 電話で8月31日(木)までに商工観光課☎(85)1111内線504へ

商工業者のためのパソコン講座受講者

期間・場所 9月中旬から来年2月中旬、中央学院大学(1コース8回で、17時30分～20時に開講)
内容 初級者(パソコンがはじめての方)から中級者(ワープロ、表計算、ホームページ)までクラス別に開催
対象 市内商工業者と従業員
定員 1コース20人で7コース、合計140人
受講料 有料(コースにより異なります)
※開講日、内容など詳しくは、我孫子市商工会☎(82)3131へ

オーバー・ナイト・ハイク参加者

日時・行程 8月26日(土)23時、新京成線新鎌ヶ谷駅改札前集合、手賀沼公園まで約22キロを歩き、翌27日5時30分に解散予定(雨天実施)
参加資格 全行程歩ける方(小学生以下は保護者が同伴のこと)
定員 先着70人
参加費 500円(保険料・軽食代)
申し込み・問い合わせ ハガキまたはファクスに住所、氏名、年齢、性別、電話番号を明記し、8月20日(日・必着)までに新木野3の14の3我孫子レクリエーションクラブ青山純子☎(87)2431へ

NEC親子パソコン教室参加者

日時・場所 8月29日(火)・30日(水) 午前の部…9時30分～11時30分 午後の部…14時～16時、NEC我孫子事業場(参加無料)
対象 市内在住の小学校1年生から3年生とその保護者(初心者)
定員 各回先着9組(全36組)
申し込み・問い合わせ 電話で8月21日(月)～23日(水)8時30分～17時に、同事業場☎(85)7021へ

家庭婦人バスケットボールクラブ会員

練習日時・場所 毎週火・金曜日10時～13時、柏市民体育館ほか
資格 経験者(年齢は問いません)
会費 月額1500円(入会時に保険料は別途負担)
申し込み・問い合わせ 電話で佐藤☎(85)3740へ

「ニッカーズ」ソフトボールクラブメンバー・マネージャー

練習日時・場所 毎週木・土曜日10時～12時、二階堂高校ほか
対象 18歳以上の女性
会費 月額500円
申し込み・問い合わせ 電話またはファクスで酒瀬川☎(34)5832へ

根戸「ふれあいサロン」利用者・協力者

我孫子北地区社会福祉協議会では、高齢者の方たちが住み慣れた地域で気軽に話しをしたり、一緒に楽しく過ごせる場として「根戸ふれあいサロン」を開設します。皆さんお誘い合わせのうえ、ご参加ください。

日時 10月13日(金)から毎月第2金曜日10時～11時30分
場所 根戸福祉センター(根戸小学校隣り)
対象 根戸小学校学区内にお住まいの高齢者
参加費 100円(お茶代として)
参加方法 当日、直接会場へ
問い合わせ 根戸福祉センター☎(65)3434

◎協力会員募集
お手伝いしていただける方を募集しています。8月末までに、電話で同センターへご連絡ください

海上保安大学校学生

受験資格・募集人数 昭和55年4月2日以降生まれで高卒または来年度卒業見込みの方など、45人
受付期間 8月24日(木)から9月5日(火)まで
学校所在地 広島県呉市
教育期間 本科4年と専攻科(遠洋航海実習等)6カ月
※詳しくは、千葉ロランセンター管理課☎043(248)9731へ

おしらせ

総合防災訓練を9月2日に新木・布佐地区で実施

大規模震災に備えるため、総合防災訓練を行います。新木・布佐地区の皆さん、ぜひご参加を。
日時・訓練会場 9月2日(土)8時30分～12時、新木小学校・布佐南小学校
問い合わせ 市民活動支援課防災担当☎(85)1111内線217

痴ほうに関する医療相談

痴ほう症状があるが何科を受診すればよいか分からない、最近物忘れがひどくなってきたがどうすればよいかなど、痴ほうの方を介護しているご家族の疑問に、老人性痴呆疾患センターの医師がお答えする医療相談を行います。
日時・場所 8月24日(木)13時30分～15時30分、在宅介護支援センター(市役所西別館3階)
担当 橋爪敏彦医師(東京慈恵会医科大学付属柏病院併設老人性痴呆疾患センター)
費用 無料
申し込み・問い合わせ 電話で介護支援課介護サービス係☎(86)1411へ

初めて雇用保険を受給する方へ雇用保険受給手続き電話相談を開始

どのような時に雇用保険がもらえるのか、どんな書類が必要かなど、初めて雇用保険を受給される方の疑問に、電話でお答えします。
相談時間 平日の9時から12時、13時から16時30分
連絡先 *千葉県内の電話から…☎0120-708609(フリーダイヤル)
*携帯電話から…043(201)1861
問い合わせ 松戸公共職業安定所求人部門☎047(348)6100

忘れずに納めましょう

項目	納期限(口座振替日)
市・県民税第2期	31(木)
国民年金(払込期限)	31(木)
国民健康保険税第3期	31(木)
水道料金	25(金)

今月の休館日

市民図書館	21(月),28(月)
中央・湖北地区公民館	21(月),28(月)
鳥の博物館	21(月),28(月)
市民プラザ	17(木),24(木)
市民会館	21(月),28(月)
つづき・西郷センター	21(月),28(月),29(火)
市民体育館	28(月)
ふれあい工房	21(月),28(月)

定例教育委員会

日時・場所 8月25日(金)15時30分、水道局4階会議室
問い合わせ 教育委員会総務課

ポリオ投与を再開

5月23日以降中止していたポリオ予防接種は、厚生省により安全性が確認されましたので、9月から再開します。日程は変更ありませんので、予防接種ノートに同封されているポリオ投与日程表に従い、接種をしてください。
指定日が中止になった方(平成11年12月生まれのお子さん、今年2月8日・3月7日に1回目を接種されたお子さん)には、個別に接種日を通知しています。
問い合わせ 保健センター☎(87)1131

福祉のしごと就職フェアinちば

社会福祉施設等に就職を希望する方を対象に、各施設の職員による個別相談などを行います。
日時・場所 9月9日(土)12時30分から15時30分、幕張メッセ国際会議場2階コンベンションホール
参加費 無料
問い合わせ 千葉県福祉人材センター☎043(248)1294

我孫子第四小学校創立50周年祝賀会

◎祝賀会 なつかしい先生や級友と旧交を暖めましょう
日時・場所 10月1日(日)12時30分、市民プラザ
参加費 3000円
申し込み・問い合わせ 電話で同実行委員会玉田☎(82)2018へ
◎記念誌「心のふるさと」発行
価格 2500円
申し込み・問い合わせ 電話で石川☎(85)1995へ

建設事業主の皆さん 建退共制度に加入しましょう

建設現場で働く方の退職金は、安全・確実・有利な「建退共制度」がおすすりめです。この制度は、経営事項審査で加点される、掛け金は全額非課税で国が一部を補助する、福利厚生施設の融資が受けられる、などの特典があります。
※詳しくは、建退共千葉県支部☎043(246)7379へお問い合わせを
◎公共施設利用の継続的な活動は、優先的に場所が確保されているものではありません。

テレホンガイド ☎(85)5000

ファクスガイド ☎(83)6000

もよおし

夏休み環境学習 石けん工場見学

日時・場所 8月21日(月)8時45分、市民会館駐車場集合(時間厳守)、17時同地で解散予定
定員 先着40人
参加費 無料(昼食は各自持参)
申し込み・問い合わせ 電話で商工観光課消費指導係☎(85)1111へ

敬老の日にお花をいけよう(学校週5日制関連行事)

日時 9月9日(土)10時～12時
場所・講師・連絡先 下表参照

場所	講師(流派)	連絡先
根戸近隣センター	杉野桃李園(松月堂古流)	つくし野3-11-201(84)0764
久寺近隣センター	原田輝房(池坊)	栄21-22(85)1350
天王台北近隣センター	猪田東楓(小原流)	高野山531-20(82)8830
湖北近隣センター	斉藤幸華(草月流)	栄25-8(82)0637
新木近隣センター	柴田香浦(小原流)	古戸250-9(88)7092
布佐南近隣センター	竹井芳莊(龍生派)	並木7-3-5(82)7577

対象・定員 小学校4年生以上大人まで(男女を問わず)、各会場20人(応募者多数の場合は抽選)
参加費 800円(花材費を含む)
持参 ハサミ、新聞紙、ぞうきん
申し込み・問い合わせ 電話またはハガキ(開講場所、住所、氏名、電話番号を明記)で、9月6日(水・必着)までに各講師へ

「万葉集…家持と自然」講座

日時・場所 9月1日・8日(金)14時～16時、市民会館
講師 針原孝之さん(二松学舎大学教授・文学部長)
参加費 1000円(テキスト代)
申し込み・問い合わせ 電話で東海林☎(82)1828へ

牧神の午後 Vol.VII アンサンブルを楽しむ会

日時・場所 8月26日(土)17時開演、市民会館
内容 湯川和雄指導によるフルートにチェンバロ等を加えたアンサンブル
演奏曲目 クーブラン…愛のうぐいす、バッハ…トリオンナタほか
入場料 1500円(高校生以下無料)
問い合わせ 湯川☎(83)0444

ほしゅう

クラシックバレエサークル「プチパラディ」会員

練習日時・場所 毎週日曜日18時～21時、天王台北近隣センター
内容 クラシックバレエ
参加費 1回1100円
申し込み・問い合わせ 電話で村上☎(87)2666へ

ホームヘルパー2級研修生

対象 ホームヘルパー3級課程修了者で、2級ホームヘルパーとして働きたい方
期間・場所 *講義・実技講習…9月20日～12月13日の毎週1日(主に水・木曜日)、中央学院大学 *実習…来年1月9日～2月28日、特別養護老人ホーム等
研修時間 講義…45時間、実技講習…35時間、実習…30時間
定員 40人(応募多数時は抽選)
費用 2万6250円(別途テキスト代1万500円、駐車場利用料金等は実費負担)

申し込み・問い合わせ 電話で介護支援課に予約のうえ、同課に用意の申込書に3級課程修了書の写しと履歴書を添付し、8月28日(月・必着)までに市役所介護支援課生きがい係☎(85)1111内線310・382へ郵送または持参

身体障害者福祉センターボランティア養成講座生

日時・場所 8月28日(月)、29日(火)10時～15時30分、身体障害者福祉センター(29日は16時まで)
内容 主に脳卒中の後遺症を持つ方に対する介助法、ボランティア体験
定員 先着20人
参加費 660円(昼食代)
※湖北駅北口から、無料送迎バス(9時30分発)を運行しますので、ご利用ください。
申し込み・問い合わせ 電話で8月25日(金)までに身体障害者福祉センター☎(88)0141へ

我孫子山の会会員

例会日時・場所 毎月第1土曜日18時30分～20時30分、市民プラザ
対象 山仲間を求めている、45歳くらいまでの方、若干名
会費 年額6000円、入会金1000円(保険料別)
申し込み・問い合わせ ハガキに住所、氏名、年齢、職業、電話番号を明記し、8月26日(土・必着)までにつくし野7の12の14正来裕子☎(82)7472へ

障害者と列車で旅する「ひまわり号」ボランティア参加者

日程 10月29日(日)
行き先 千葉ポートパーク
集合場所 JR松戸駅
募集人数 先着200人
参加費 大人2500円、学生2000円(交通費、保険料、入館料を含む)
申し込み・問い合わせ ハガキ、または電話で住所、氏名、電話番号を明記し、9月8日(金・必着)までに☎270-0174流山市下花輪409東葛病院内ひまわり号実行委員会☎090-49557323へ