

千葉県湖沼水質保全計画による年平均目標COD値	15mg/ℓ
平成12年9月、月平均COD値 採水場所：手賀沼公園沖	12mg/ℓ
平成13年9月、月平均COD値 採水場所：手賀沼公園沖	9.3mg/ℓ

遊ぼう 学ぼう 歩こう

でかけませんか、秋のイベント

10/27

次世代に伝えよう!!手賀沼の魅力 手賀沼ふれ愛フェスタ

楽しく遊びながら手賀沼浄化を学べるイベント、手賀沼ふれ愛フェスタを開催します。
水質改善ベスト1をめざして、いま私たちに何ができるのか、一緒に考えてみませんか。

手賀沼流域フォーラム

日時 10月27日(土)午前10時から正午(入場無料)
場所 市民会館
内容 ◎基調講演「水と生活」

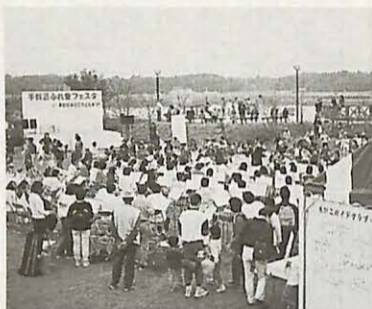

▶見城美枝子さん



講師：見城美枝子さん(青森大学社会学部教授、エッセイスト)
◎分科会 第1分科会「人・水・自然の豊かな関係」アドバイザー：見城美枝子さん 第2分科会「子どもたちの環境学習(布佐小学校5年生などの事例発表)」アドバイザー：杉浦正吾さん(学習塾経営) 第3分科会「市民とともに考える水質浄化」アドバイザー：環境省・国土交通省・千葉県の職員

水辺のイベント

日時 10月27日(土)午前9時30分から午後3時(入場無料)
場所 手賀沼親水広場、水の館(荒天時は水の館のみ実施)
内容 中央ステージ：ペルーの民族音楽、太極拳の実演、吹奏楽コンサートほか 展示コーナー：手賀沼浄化、無洗米、汚泥の再生利用、紙芝居ほか 水の館：落語(古今亭菊輔さん)ほか
見学会：河川浄化施設見学、手賀沼船上見学とピクトリブ見学ほか

▼無料巡回バス時刻表

湖北駅南口▶天王台駅南口▶親水広場	親水広場▶天王台駅南口▶湖北駅南口
9:00 ~ 9:15 ~ 9:35	14:00 ~ 14:15 ~ 14:30
10:10 ~ 10:25 ~ 10:45	15:00 ~ 15:15 ~ 15:30
11:20 ~ 11:35 ~ 11:55	親水広場▶電力中央研究所▶親水広場
14:30 ~ 14:45 ~ 15:00	1時間に1本程度運行されます。

※無料巡回バスは、手賀沼ふれ愛フェスタと関連イベント来場者専用です。
※時刻は、道路の混雑状況により多少異なる場合があります。

11/18 手賀沼ふれあいウォーク2001



ウォーキングで体力づくり。秋の風を感じながら、手賀沼周辺を歩いてみませんか。
日時 11月18日(日)午前8時から受け付け、9時30分スタート(雨天実施)
集合場所 手賀沼公園、柏ふるさと公園(参加はどちらでも可)
※車での来場はご遠慮ください。
距離・コース 下表参照
参加費 事前：400円、当日：500円(小学生未満は無料)
申し込み 事前：指定用紙(市役所市民ホール、支所、公民館、近隣センター、市民体育館、保健センター、市内郵便局に用意)で参加費を郵便振替し、受領書を当日持参 当日：会場受付で※受領書が記念品引換券になります。なお、参加費は払い戻し
しませんのでご了承ください。
問い合わせ 保健センター ☎(87)1131(当日は柏市健康推進課 ☎(64)3333)

10/21

第20回

産業まつり



秋の恒例行事となった産業まつりが、今年も盛大に開催されます。
さわやかな秋の一日を、皆さんでお楽しみください。
日時 10月21日(日)午前10時から午後3時(雨天の場合は28日(日)に延期)
場所 湖北台中央公園
内容 企業展示、ミニSL、大道芸、風船(先着1500個)・

ポップコーンのプレゼント、第10回千葉県リサイクルの日(リサイクル品の展示と無料配布)、青空市(約70店が出店)、小動物ランド、金魚すくい、津軽三味線・太鼓、吹奏楽コンサート、包丁研ぎ(午前10時から受け付け。1人2丁まで先着200丁)
入場料 無料(ミニSLと金魚すくいは1回100円)
※会場周辺の道路は、駐車禁止です。自動車でご来場の方は、湖北台東小学校校庭の臨時駐車場をご利用ください。
問い合わせ 商工観光課・内線505

▼手賀沼ふれあいウォークコース

会場 手賀沼公園	柏ふるさと公園
◎4キロ 手賀沼公園→水の館折り返し	◎3キロ 柏ふるさと公園→北柏ふるさと公園折り返し
◎10キロ 手賀沼公園→柏ふるさと公園→沼南町→手賀大橋→手賀沼公園	◎10キロ 柏ふるさと公園→沼南町→手賀大橋→手賀沼公園→柏ふるさと公園
◎20キロ 手賀沼公園→柏ふるさと公園→沼南町→フィッシングセンター→手賀沼公園	◎20キロ 柏ふるさと公園→沼南町→フィッシングセンター→手賀沼公園→柏ふるさと公園

秋の一日、科学体験!

電力中央研究所 一般公開



▲「大地震」を体験しよう

日時 10月27日(土)午前10時から午後4時(雨天実施・入場無料)
場所 電力中央研究所我孫子研究所
内容 体験!20世紀の大地震、大地の熱で発電、講演会「私たちの暮らしと環境ホルモン」、波と遊ぼう、のぞいてみよう!ミクロの世界、電池をつくろう!、大きなシャボン玉づくり、手賀沼研究紹介コーナー、模擬店 ほか
無料送迎バス ①我孫子駅南口から…午前10時から15分間隔 ②ふれ愛フェスタ会場から…1時間に1本程度
※車での来場はご遠慮ください。
問い合わせ (財)電力中央研究所事務部 ☎(82)1181

手賀沼ふれ愛フェスタ関連イベント

手賀沼の自然のなかで、「あそび」を通じて楽しい思い出をつくりませんか。
日時 10月27日(土)午前9時30分から午後3時(雨天時は内容を一部変更)
場所 手賀沼親水広場、水の館
内容 屋外…ウォークラリー、ダンボール広場、手作り遊具、外国のあそび、ボードカーピング、楽しいぼんぬき大会、おもちゃの病院、子ども郵便局、消防署スモーク体験、パトカー・白バイと遊ぼう 水の館…吹奏楽の仲間たち、子ども茶道・華道教室、平安貝あわせ ほか
入場料 無料(実費負担のコーナーあり)
問い合わせ あびこ子どもまつり実行委員会・梅谷 ☎090-7822-1470

第7回 あびこ子どもまつり



▲「平安貝あわせ」に挑戦

情報ひろば

タイトルが色付きのものは、市や官庁主催・共催のものです。黒は、市民団体の記事です。各項目は、欄外のように省略しています。

でかけてみませんか

小中学校科学作品展 手賀沼賞受賞作品を展示

市では、平成13年度小中学校科学作品展の手賀沼に関する研究の中から、優秀な作品20点に手賀沼賞を贈りました。

本年度の受賞作品を、10月27日(土)から28日(日)まで、市民会館2階ロビーに展示します。子どもたちの研究の成果を、ぜひご覧ください。

問 手賀沼課手賀沼担当・内線464

成田線のある風景写真展

成田線開通100周年を記念して行った、写真コンテストの入賞作品を展示。(入場無料)

日・所 10月16日(火)～30日(火)9時～17時、市民会館

企画調整担当・内線211
新木地区まちづくり協議会
第5回文化祭「あじこ」わかまち

日 10月20日(土)、21日(日)10時～16時30分(20日の発表は午前中のみ)(入場無料)

湖北台秋まつり

日 10月28日(日)9時～15時30分(入場無料)

内 芋煮会、模擬店、フラダン

北部地域文化祭

日・所 展示：11月2日(金)～4日(日)、芸能：18日(日)、つくし野コミュニティホール他

内 手工芸、絵画、書道、生け花、箏曲、日本舞踊ほか

東葛テクノプラザ開設3周年記念事業

日 11月2日(金)10時～18時・3日(土)10時～16時(入場無料)

内 2日：人居企業の研究発表会
3日：施設的一般公開

※研究発表は申し込みが必要
所・問 東葛テクノプラザ(33)0139

第6回シャドウボックス・デコパージュ展

日・所 10月30日(火)～11月5日(日)10時～19時30分(5日は16時)・柏そごう(入場無料)

参加してみませんか

親子でCAPAを体験しよう！

日 12月8日(土)10時～12時：大人の部、13時30分～15時：子どもを暴力から守るために

どもの部(親子別々に受講)

市民会館

内 子ども：いじめ、誘拐、性暴力などにあつたときの具体的な自己防衛の方法をロールプレイ(役割劇)を通して学ぶ

対 子どもを孤立させず、支援するために何が出来るかを学ぶ
小学校3・4年生と保護者
先着30組、大人先着70人
費 親子で1500円(大人のみの参加も可・800円)

一こども手編み教室

日・所 10月27日(土)9時50分～12時、湖北地区公民館

内 パール飾りのプレスレット
対 小学生以上、先着20人
費 600円

陸上競技市民大会

日・所 11月11日(日)8時30分受付、中央学院大学陸上競技場

種 左表参照(小雨実施)
費 一人1種目300円(市内在住の小・中学生は100円)

種 100m、5000m、砲丸投げ、走り幅跳び
男子 100m、3000m、砲丸投げ、走り幅跳び
女子 1年…共通…100m、200m、800m、3000m、砲丸投げ、走り幅跳び
1500m
2年…共通…100m、800m、1500m、砲丸投げ、走り幅跳び
3年…共通…100m、1000m、砲丸投げ、走り幅跳び
4年…共通…100m、1000m、砲丸投げ、走り幅跳び
5年…共通…100m、1000m、砲丸投げ、走り幅跳び

市町村合併を考える地域シンポジウム(東葛飾地域)

日・所 11月6日(火)13時15分、アミューゼ柏(参加無料)

市町村合併について講演します

内 元内閣官房副長官の石原信雄さんが地方分権時代における市町村合併について講演します

※開催要項は支所、行政連絡所、教育委員会、市民体育館に用意

市民剣道大会

日・所 11月18日(日)9時開会、市民体育館

種 小学校低学年男女、小学校高学年男女、中学校男子、中学校女子、高校男子、高校一般男子、一般男子3段まで、一般男子4段以上

創業 者 研修

日 11月10日・17日・24日、12月1日・8日のいずれも土曜日13時～17時(全5回)

内 市役所分館(受講無料)
所 中小企業診断士が創業の心構え、開業計画書作成等を指導

布佐再発見ふれあいウォークラリー

日・所 10月28日(日)8時30分、布佐駅前広場集合(雨天実施)

対 1組3～5人
費 1人200円またはスタンブ台紙1枚

野村生涯教育講座(第4章)

日・所 10月22日(月)10時～15時、船橋市中央公民館

内 野村生涯教育の基礎原理
費 年額8000円(全8回)

関東珠算フェスティバル

日・所 11月11日(日)9時30分～16時、中央学院大学

内 珠算競技大会、手作りソロバンコンテスト作品展示

第4回野外美術展

いきづく森と水と文化のにおいを、今年も盛りだくさん提案します。(入場無料)

展示期間 10月21日(日)から28日(日)

場所 布佐市民の森、相島の森、相島工房倉ギャラリー(下図参照)、五本松公園

参加アーティスト Diana Radaviciute, Kestutis Grigalionas, Kestutis Mustelkis, Saulius Valius, Vytenis Lingys (以上リトアニア)、Diane Maclean, Trudi Entwistle (以上イギリス)、Derek Monroe (アメリカ)、白川雅啓、神林学、加勢川明、マエノマサキ、阿部朝日、百瀬博之、島田忠幸、いづち治、江上弘

問い合わせ 江上(89)6021



日程

- ◎公開制作 10月14日から始まっています。アーティストの制作風景をぜひご覧ください
- ◎オープニングセレモニー・イベント 21日(日)13時から、布佐市民の森の広場 イベント…①楽しい音を追い求める庄田次郎「ジャストランベット」、②長堀美佳「ピッコロによる森のコンサート」(②は27日(土)13時から開催)
- ◎レクチャー・ハイキング 21日(日)オープニングイベント終了後、25日(木)13時、27日(土)13時30分から、布佐市民の森の広場集合…アーティストが森の中の作品をわかりやすく解説
- ◎ワークショップ 28日(日)10時から15時、布佐市民の森の木の広場…アーティストと一緒に小枝などを使った楽しいものをつくります
- ◎新神楽 28日(日)16時30分から、布佐市民の森の広場…布佐ひよっこと睦が新に映える舞台上上演
- ◎オープニングコンサート「歌と金管アンサンブルによるコンサート」
日時・場所 20日(土)19時開演、湖北地区公民館
出演 アンサンブルEYU
演奏曲目 サウンド・オブ・ミュージックほか
協賛チケット 大人1000円、高校生以下500円
※入場券は、当日販売または電話予約。予約申し込みは電話で岡田(89)2455へ

国民健康保険税 納付は口座振替で

国民健康保険税の納付は、皆さんの利便性と事務の効率化を図るため、口座振替を基本としています。口座振替にすると、①自動的に引き落とされるので、納め忘れがありません。②納期のために金融機関に行く必要がなくなり便利です。③一度手続きすると、翌年度からの分も自動的に継続されます。国民健康保険は、加入者がふだんから保険税を出し合い、医療費の支払いにあてる「助け合

国民健康保険税口座振替取扱金融機関等

東京三菱銀行 本・支店	千葉銀行 本・支店
三井住友銀行 本・支店	水戸信用金庫 本・支店
東海銀行 本・支店	東京ベイ信用金庫 本・支店
常陽銀行 本・支店	成田信用金庫 本・支店
千葉興業銀行 本・支店	我孫子市農業協同組合 本・支所
京葉銀行 本・支店	全国の郵便局

い」の制度です。保険税を納めない人がいると、このしくみが成り立たなくなります。確実に保険税を納付できる、「口座振替」をご利用ください。※手続きは、預貯金通帳、届出印を金融機関に持参し、依頼書に必要事項を記入してください。問い合わせ 国保年金課保険係・内線353、390

ぼしゅう

臨時保健婦

勤務日数 月5日程度
勤務地 保健センター
対 保健婦の資格を持つ62歳までの方、若干名
内 健診時の保健指導など
賃金 時給1360円(通勤手当別途支給)
申 申し込み用紙(保健センターに用意)に必要事項を記入し、11月1日までに保健センター☎(87)1131へ直接持参

産休育休代替え職員:12月25日から1年程度
勤務先 野田保健所ほか
対 ①の資格を持つ方1人 ②保健婦の資格を持つ方2人
申 電話で野田保健所疾病対策課☎(24)8155

平成14年度
我孫子高等技術専門校生徒募集科 機械製図科、OA事務科(いずれも来年4月入校、訓練期間は1年)
対 高校卒業程度の学力のある30歳までの方、各20人(訓練費用無料)
出願期間 11月1日、14日
試験科目 国語、数学、適性検査、面接
試験日程 11月26日(月)
問 同校(久寺家684の1)☎(84)6411

在宅福祉サービスまどか協力会員
内 高齢者や心身に障害のある方の日常生活の介助、介護保険指定事業など
対 意欲があり健康な方(年齢・性別不問)
問 在宅福祉サービスまどか(NPO法人)☎(81)2567

パソコン講師グループ
「Abicom」会員
「Abicom」は、パソコン講習会を行う市内在住の市民団体で、現在、市のIT講習会などのパソコン講習会を行っています。

診療放射線技師・保健婦産休育休代替え職員
期間 ①診療放射線技師:11月26日から4カ月程度 ②保健婦



(台田・1歳2カ月)

小滝みず希ちゃん

すこやかちゃん



(布佐平和台・1歳3カ月)

高橋剛ちゃん

おしらせ

第5回我孫子市景観賞
公 開 審 査
景観審議会では景観賞の審査を公開します。
日 10月31日(水)13時30分
所 教育委員会会議室
申 当日直接会場へ(来場者多数の場合、入場制限あり)
問 都市計画課・内線577

痴ほうに関する医療相談

痴ほうの方を介護しているご家族の疑問に、専門の医師がお答えします。(費用無料)
日・所 10月25日(木)13時30分~15時30分、在宅介護支援センター相談室(市役所西別館3階)
申 電話で介護支援課☎(86)1411

天王台土地区画整理事業の事業計画変更に伴う縦覧

土地区画整理法第55条の規定により、縦覧を行います。
この事業計画の利害関係者で意見のある方は、同法同条第2項の規定により、11月14日(水)までの間に、県知事に意見書を書き提出することができます。
縦覧期間 10月18日(木)~10月31日(水)8時30分~17時(土・日曜日実施しません)
縦覧場所・問 区画整理課(市役所東別館1階)・内線554
2002年度版
県民手帳の予約を受け付け
内 行事予定、日記覧、統計メモ、官公庁一覧など
費 ポケット判(12.5センチ×7.7センチ):350円、中型判(14センチ×9.4センチ):550円(郵送料は別途負担)
申 ハガキまたはファクスに手帳の種類、数量、住所、氏名、電話番号を明記し、11月7日(必着)までに〒270-1192(住所省略可)市役所総務課・内線229☎(84)0577※配布は郵送のみ(12月中旬)

国民年金保険料は口座振替で今ならプレゼントが当たります

国民年金保険料の納付は、口座振替をご利用ください。
手続きは、通帳、通帳印、国民年金保険料納入通知書を持参し、口座のある金融機関へ。
◎口座振替をご利用の方の中から、抽選で毎月合計110人の方にプレゼント
賞品 1等:DVDプレーヤー、2等:体脂肪計付きヘルスメーター、3等:パーペキュートコンロ、4等:携帯電話ストラップ
応募方法 金融機関・国保年金課に用意の専用応募ハガキに必要事項を明記し、来年2月5日(消印有効)までに郵送

忘れずに納めましょう

項目	納期限(口座振替日)
介護保険料第5期	31(水)
市・県民税第3期	31(水)
国民年金(払込期限)	31(水)
国民健康保険税第5期	31(水)
水道料金	25(木)

耳の聞こえにくい人のための集い

千葉社会保険事務局年金課☎043(207)8845
日・所 10月26日(金)13時30分~15時30分、中央公民館
内 手話で会話、手話ダンス(手話通訳、OHP付き)
対 中途失聴者、難聴者
費 無料
主 中途失聴者・難聴者の会
申 不要(直接会場へ)
問 斉藤☎(85)2306

行政書士会の無料相談

日 10月20日(土)10時~16時
所 JR柏駅東口スカイプラザ柏ビロティー(柏そごう2階入口前)
内 許認可手続きの相談、相続遺言、内容証明、契約書などの書類作成の相談
申 直接会場へ
問 千葉県行政書士会東葛支部木川☎(83)2132

青年海外協力隊・シニア海外ボランティア募集説明会

◎青年海外協力隊募集の説明会
日 10月29日(日)18時30分~20時30分
所 アミューゼ柏
対 20歳以上39歳までの日本国籍を持つ健康な方
◎シニア海外ボランティア募集の説明会
日 11月2日(金)18時~20時
所 千葉市生涯学習センター(千葉市中央区弁天3の7の7)千葉市中央区弁天3の7の7)
対 40歳以上69歳までの日本国籍を持つ健康な方
問 青年、シニアとも国際協力事業団東京国際センター☎03(3485)7057

ご利用ください

テレホンガイド
声の便利帳
TEL(85)5000
ファクスガイド
ファクス便利帳
TEL(83)6000

忘れずに納めましょう

項目	納期限(口座振替日)
介護保険料第5期	31(水)
市・県民税第3期	31(水)
国民年金(払込期限)	31(水)
国民健康保険税第5期	31(水)
水道料金	25(木)

来年度保育園入園希望者の受け付け

申し込みは11月1日から30日まで

来年度4月保育園への入園を希望される方は、11月1日(木)から30日(金)までに申し込み手続きをお願いします。
◎普通保育
対象 保護者が次の①から⑥のいずれかに該当し、家庭での保育が困難な、生後6カ月以上5歳までのお子さん(来年4月1日に対象年齢に達する場合も可能)
①昼間、仕事(常勤・パート、自営など)を持ち、1日4時間以上、月平均16日以上働いている
②妊娠中、または出産後、間がない
③病气、または身体に障害を有している
④長期にわたって病人を看護している
⑤災害の復旧にあたっての
⑥やむを得ない事情で子どもの保育ができない
◎産休明け保育(☆印の園で実施)
対象 生後57日以上の乳児
◎障害児保育
対象 集団保育が可能な対象年齢の心身障害児
申し込み 入園申込書(子育て支援課、各保育園に用意)に必要事項を明記し、市立保育園は子育て支援課・内線322へ、私立保育園は各保育園へ
※4月入園は11月に受け付けますが、3月までに入園を希望される方があった場合は先に入園となり、4月入園希望者が優先されるわけではありません
※10月から、幼稚園児のいる世帯で上記の①から⑥に該当する場合も、幼稚園児以外の兄弟姉妹は保育園に入園できます

市・私立保育園一覧

保育園名	所在地	電話
緑☆	緑1-6-2	(82)1059
寿☆	寿1-13-11	(82)9552
湖北台☆	湖北台3-1-16	(88)2405
東あびこ	東我孫子1-5-22	(83)3165
根戸	根戸967-2	(82)5572
並木	並木5-2-19	(84)3983
つくし野	つくし野4-17-2	(84)8822
湖北	中峠1423	(88)1059
布佐宝	布佐2318	(89)2744
恵愛☆	湖北台8-17-9	(88)7771
慈紡☆	湖北台3-13-13	(88)0874
双葉	新木野1-2-28	(88)0665
柏鳳	中峠台30-9	(88)3338

来年4月小学校へ入学するお子さんが対象 就学予定児童の健康診断

就学予定児童健康診断日程

日程	学校名
11月6日(火)	布佐小学校
7日(水)	我孫子第四小学校
12日(月)	布佐南小学校
14日(水)	我孫子第二小学校 並木小学校
15日(木)	我孫子第三小学校
16日(金)	我孫子第一小学校
20日(火)	湖北台東小学校
22日(木)	高野山小学校
27日(火)	湖北小学校
29日(木)	湖北台西小学校
30日(金)	根戸小学校 新木小学校

来年4月に、小学校へ入学する予定の児童(平成7年4月2日から8年4月1日までに生まれたお子さん)の健康診断を、左表の日程で行います。
対象となるお子さんは、受診してください。
151
なお、当日は自分で脱ぎ着ができる服装をお願いします
受付時間 各学校とも午後1時から1時30分
問い合わせ 教育委員会学校保健担当☎(85)151

手賀沼エコマラソン

=10月28日(日)開催=

交通規制にご理解とご協力を

手賀沼浄化の願いを込め、よみがえる手賀沼さわやかに走ろうをテーマに第7回「手賀沼エコマラソン」が、10月28日(日)に開催されます。

当日、周辺の道路は、大幅な交通規制が実施されますのでご注意ください。

コース沿道や周辺地域にお住まいの方には、大変ご迷惑をおかけしますが、ご理解とご協力を

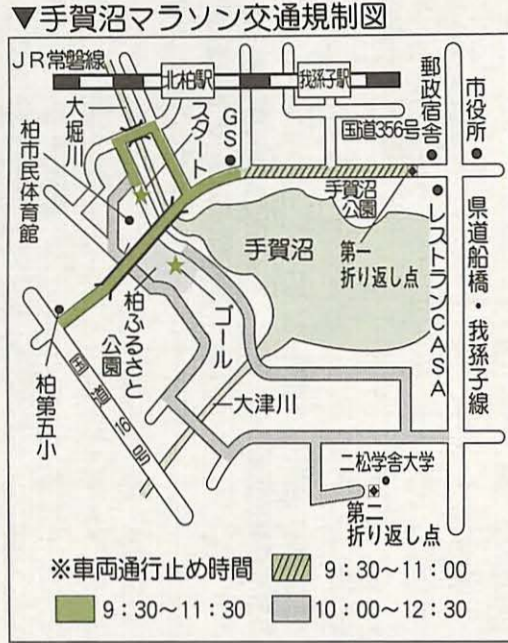

かけますが、ご理解とご協力をお願いします。

◎車両通行止め：左図参照

◎阪東バス：若松・市役所経由のバス(車両通行止め時間内)は、国道356号経由に路線変更となります。(詳しくは停留所に掲示)

◎西部福祉センターバス：巡回バス1号車は、ライフ前、中央公民館前、夢庵若松店前の各停留所への運行を午前中休止します。(その他の停留所へは通常どおり運行します)

◎中央公民館・手賀沼公園を利用される方：両施設とも、車両通行止め時間内は車の乗り入れができません。

問い合わせ 教育委員会体育課 ☎(87)7555

「大型貨物車は通行禁止です」

県道船橋・我孫子線沿道の住民が規制順守をPR

9月20日、県道8号(船橋・我孫子線)の柴崎地区で、沿道住民、市、警察が一体となって大型貨物車の通行規制の順守を訴えました。

県道船橋・我孫子線は原則として大型貨物車は通行禁止です。我孫子署も定期的に取り締まりを行っています。大型車の通行により、騒音などで周辺の生活環境に支障をきたしています。

そこで沿道の自治会では「県道8号線沿道環境対策協議会」(長瀬辰哉会長)を結成し、市や県に対策を要請していました。

当日は協議会のメンバー45人が、我孫子署員、福嶋市長、市職員とともに、大型貨物車のドライバーに警告のピラを手渡ししながら「大型貨物車は通行禁止です。ご協力をお願いします。」と呼びかけました。



あびこあれこれ

頑張ってますNPO

NPO食の会あびこ

食事づくりが困難な方へ毎日おいしい夕食を



「配食グループふれあい」として、平成10年12月から市の委託を受け、食事づくりが困難な高齢者や障害者の方々に毎日夕食を届けるために調理を行っています。

法人化を機に、名称を「配食グループふれあい」から「NPO食の会あびこ」に改めました。

現在、スタッフは家庭の主婦を中心とした12人。毎日3〜4人が交代で76人の夕食を生か生きと楽しく調理しています。利用者の声を取り入れながら、専属の栄養士が心のこもった献立を考え、利用会員には大変好評です。

「これからも、おいしい夕食を作り続けていきたい」と山東さんは語っていました。

問い合わせ *会の活動について：NPO食の会あびこ ☎(86)5510 *配食サービスの利用について：市介護支援課 ☎(86)1411

成田線全線開通100周年記念事業 房総風土記の丘ハイキング

秋の散歩に出かけませんか。

日時 11月3日(祝)午前8時30分から正午まで受け付け、随時スタート(雨天実施)

行程 JR成田線安食駅～龍角寺～房総風土記の丘・房総のむら～坂田ヶ池～JR下総松崎駅(8.3km、約2時間)

※下総松崎駅でプレゼントを渡します

定員 先着2000人

参加費 無料

申し込み・問い合わせ 電話で10月31日までにJRフラワーリゾート房総キャンペーン事務局 ☎043(261)3133 (平日の午前9時から午後6時に限る)

七宝焼にチャレンジ

親と子のふれあい教室

七宝焼の壁掛けツリーを作り

日時 11月18日(日)午前10時から午後3時

場所 湖北地区公民館

講師 川添睦子さん(日本七宝作家協会理事)

対象・定員 小・中学生とその保護者、先着20組

参加費 1人500円(材料代含む)

申し込み・問い合わせ ハガキに住所、氏名、年齢、電話番号、七宝焼教室と明記し、我孫子1684教育委員会社会教育課 ☎(85)1151

文芸だより

短歌

山本寛太選

煮炊きして鍋黒(くろ)げにする我にタイマーウオツチ娘は買ひくれぬ

新堀 孝女

文芸だよりは皆さんがつくるコーナーです。締め切りは毎月20日(必着)。ハガキで1人1作に限ります。応募先 〒270-1192我孫子1858市役所広報室

俳句

竹内 旦選

波高き鳥の高楼とんは群る 渋谷多佳子

石庭のしじまに開きし秋意かな 青山 陽子

銘柄を記し自慢の今年米 海老原千代子

スケッチの越後三山秋時雨 小林 光江

配膳の灰かに柚子の香を放つ 壁谷千鶴子

台風は報道記者の顔ゆがみ 下田 文字

ひげをそる鏡の中の黒葡萄 町田 進

間に鳴く声も間遠に残る虫 川上 進也

あびこ植物図鑑



カラムシ (いらくさ科)

九月の初旬に、道端で花穂をつけたカラムシを見かけました。カラムシは中国から渡来して野生化したといわれる多年草で、草丈が一メートル以上にもなります。「茎蒸」とは茎(幹)を蒸して皮をはぎ、繊維をとることに由来した名です。この草の繊維は長くて丈夫なので、「越後縮」をはじめ、昔から上質の織物の原料にされてきました。カラムシの葉の裏側は白色です。虫眼鏡でのぞくと、白い綿毛が密生していました。カラムシの仲間には葉の裏側が白くないものもあります。これはアオカラムシと呼ばれます。

カラムシの葉はアカタテハの幼虫が好んで食べます。花には雌雄の別があり、雌の花穂は茎の上部の葉のつけねにつき、雄の花穂はそれより下部の葉のつけねにつきます。つぼみの頃の雄しべは内側に曲がって畳まれていますが花が開くと急に伸びて花粉を弾き飛ばします。花粉は風が雌花へ運びます。

(文・写真 佐久間俊行)

不用品情報

譲ります!!
無料で *パイプフレームのシングルベッドへ荒井 ☎(82)3847

譲ってください!!
*電動ミシン(今岡 ☎(85)8029)

申し込み 各連絡先に直接電話してください。コーナーへの掲載申し込みは、電話で商工観光課へ

コーナー利用上の注意 取り扱う品物は、日用雑貨等の耐久消費財です。衣類、原動機付き自転車、自動車、生き物等は取り扱いません。

問い合わせ 商工観光課・内線329