

21世紀の扉が開いた今、私たちは輝く未来を創りたい。自分を生かし、他人を認め、女も男も共にいきいきした暮らしができるまち我孫子にするために、ここに「男女共同参画都市」を宣言します。

- 1 私たちは、男女がお互いの人権を尊重する我孫子にします。
- 2 私たちは、社会のあらゆる分野で、男女が平等に参画する我孫子にします。
- 3 私たちは、男女が一人ひとり自立し、責任を分かち合う我孫子にします。

我孫子市役所総務部広報室

☎0471(85)1111代表

〒270-1192 我孫子市我孫子1858

URL <http://www.city.abiko.chiba.jp>

広報 あびこ

ことばの説明

◎開発行為

建築物の建築などを目的に、敷地の区画を変更したり、切土・盛土の造成工事で土地の形状などを変更すること。

開発行為に関する主な変更点

現行 → 変更後(条例)

◎開発行為の許可が必要な範囲を拡大

無秩序な市街化を防止します

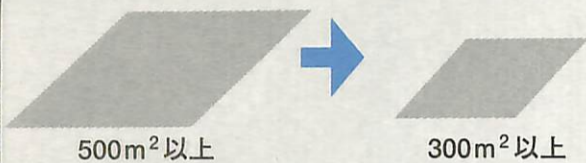

◎宅地一区画の最低面積を大きく

良好な住環境を形成します

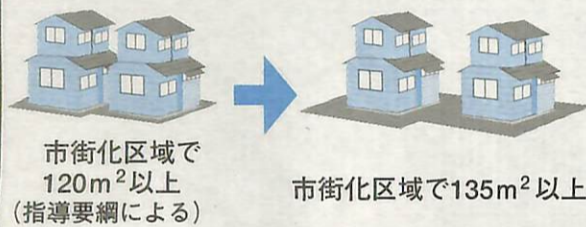

◎市に提供する公園(緑地)を拡大

緑の確保に努めます

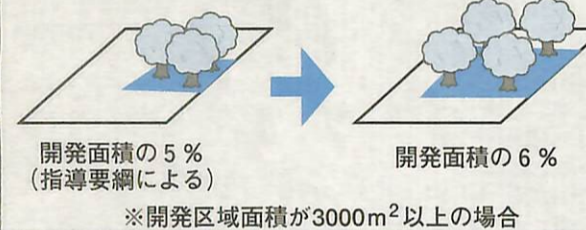

緑化基準の変更点(集合住宅の場合)

敷地面積10,000m²、建物の建築面積3,000m²の場合

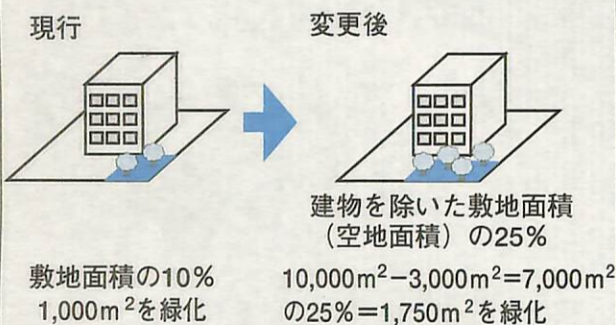

市・県民税と所得税の申告

2月18日(月)から
3月15日(金)まで

<詳細は(2)面に掲載しています>

2月11日(祝)午前2時から市内局番が変更

市内から、市内や旧0471地域へ電話するときは、次のようになります。(市外からかけるときは今まで通り)

変更前 △△-□□□□

変更後 71△△-□□□□(アタマに71をつける)

問い合わせ 総務省関東総合通信局 ☎03-3243-8631

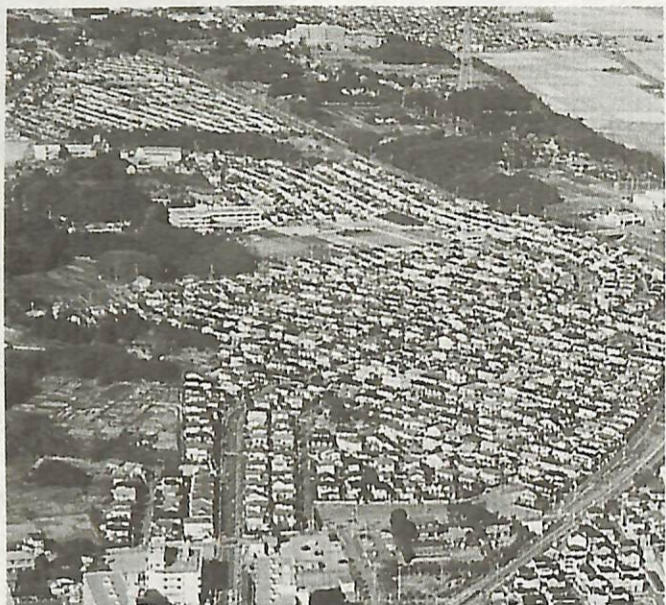

上空から見た我孫子市

快適で暮らしやすいまちに 市独自の条例を制定

開発行為に関する条例

都市計画法が地方分権一括法に沿って改正され、これまでの全国一律の基準ではなく、地域の実情に応じた市独自の条例が制定できるようになりました。これを受けて市では昨年12月、「我孫子市開発行為に関する条例」を制定し、周知期間を経て4月から施行します。合わせて緑地に関する条例も改正しました。今回は、条例の主な内容をお知らせします。

①許可が必要な範囲を拡大

300m²以上の開発は「開発行為の許可」が必要となります。これまでは500m²以上でした。これにより、無秩序な市街化を防止します。

※「景観条例」の適用も、調整に関する条例の適用も、300m²以上となります。

②宅地の区画面積を大きく

開発行為の場合、ひとつの宅地の最低敷地面積を定めています。市街化区域(市街化を促進する区域)では、原則120m²以上でしたが、あらたに135m²以上としました。

また、手賀沼沿い斜面林保全条例で定める区域は200m²以上としました。

③調整区域における沿道サービ

これにより、良好な住環境づくりと宅地内緑化を促進します。

④道路などの基準を明確に

良好な市街地を形成するために、開発行為においての道路・排水施設等の公共施設の整備基準を定めました。

⑤公園(緑地)の面積拡大

開発区域面積3000m²以上の場合、全体面積の6%以上の面積の公園(緑地)を整備し、市に提供することを義務づけました。従来は、開発指導要綱によつて5%の提供を要請してきました。

⑥公園緑地課

これにより、オープンスペースと緑の確保を進めていきます。

※商業・近隣商業地域を除く

⑥駐車場などの公益施設
駐車場、自転車置き場、ごみ集積所などの公益施設が、開発行為に伴い必要になる場合(マンションなど)、整備する基準を定めました。

⑦負担金は廃止

これまで、事業者が緑地保全負担金と清掃工場建設負担金を求めてきましたが、法的な根拠は明確ではありませんでした。負担金は最終的に住宅の価格にも影響を及ぼすため、すこしでも低価格になるよう廃止します。

問い合わせ 宅地課

緑地等の保全及び緑化の推進に関する条例

「開発行為に関する条例」の制定に伴い「緑地等の保全及び緑化の推進に関する条例」を改正し、新たな基準を設けました。これまでの開発指導要綱の緑化基準では、集合住宅について

緑の保全と創出を重視

市長 福嶋浩彦

これは大きな進歩です。

全国一律の法律で開発の基準が決まっていることは、地域の個性を生かしたまちづくりにとって大きな障害でした。法を補完する市の「指導要綱」も、その効力や内容に限界がありました。地方分権の視点で都市計画法が改正され、まだ十分とは言えないものの、一定の範囲で地域に応じた開発基準を、自治体の判断で条例として制定できるようになりました。

同時に、市内一律の考え方でなく、手賀沼沿いでは2倍の緑化基準にするなど、手賀沼の自然と景観に配慮したものにしています。

我孫子らしい魅力あるまちづくりを目指していきます。

うこととしました。(左図参照)

さらに、手賀沼沿い斜面林保全条例で定める区域は、空地面積の50%を緑化することになりました。

これらにより、従来の基準に比べ一層の緑化を図ることができ、

問い合わせ 公園緑地課

市・県民税と所得税の申告

2月18日(月)から3月15日(金)まで

2月18日から3月15日まで、所得税の確定申告と市・県民税の申告期間です。税務署や市の申告会場は、3月になると大変混雑します。早めにおいでになるか、自分で書いて郵送による申告をお願いします。

今年の1月1日現在、市内にお住まいで、昨年1年間に所得があった方は、所得税(確定申告)か市・県民税のどちらか一方の申告が必要です。

所得税を計算して納税となる方や所得税の還付を受けようとする方は確定申告が、所得税額のない方は市・県民税の申告が必要です。

ただし給与所得だけの方で、勤務先で年末調整を行い、かつ市役所に給与支払報告書が提出されている場合は申告の必要はありません。



柏税務署 ☎(46) 2321

申告が必要な方

- 1 事業所得や不動産所得などがある方
- 2 土地・建物・株式などの譲渡があった方
- 3 予定納税額のある方
- 4 給与所得のある方で、①給与収入金額(年収)が20000万円を超える方 ②給与以外の所得が20万円を超える方 ③2方所以上から給与を受け、従た



課税課 ☎(85) 1111

申告が必要な方

- 次のいずれかにあてはまる方は市・県民税の申告が必要です。
- ①非課税所得(遺族年金・障害年金・失業給付金等)だけの方
 - ②市外の方の扶養で市内に居住している方
 - ③収入はあるが、

申告会場

柏税務署で受け付けます。また、柏税務署と千葉県税理士会柏支部では、確定申告書をご自分で正しく作成していただくために、記載方法のアドバイスと申告の出張受け付けを行います。(表2)この機会をぜひ、ご利用ください。

申告会場

市が開設する市民会館や市内の出張会場で受け付けます。例年、会場は大変混雑しますので、申告書を自分で記入し、郵送による申告をお願いします。郵送する際は、必要書類を忘れずに添付し、申告用紙に同封した封筒で市役所課税課市民税係へお送りください。

申告用紙

市・県民税の申告には、市役所から送られてきた用紙をお使

申告用紙

市が開設する市・県民税の申告会場では、すべて記入済みの確定申告書のお預かり(税務署へ回送)のみとなります。確定申告の会場も、3月になると大変混雑します。早めにおいでになるか、申告書を自分で書いて〒277-8522柏市あけぼの2の1の30柏税務署へ郵送されるようお願いいたします。申告書の控えが必要な方は、郵送で申告する際に申告書の控えと切手を張った返信用封筒を同封してください。

申告用紙

所得税の確定申告には税務署から送られてきた用紙をお使いください。申告に必要な用紙と手引きは、

▼表1 市が開設する会場

日程・受付時間	会場	内容
2月19日(火) 9:30~11:30 13:00~16:00	市民会館 ※2月26日(土)から3月1日(金)までは税務署の出張申告受け付け	◎市・県民税の申告の受け付け ◎すべて記入済みの確定申告書のお預かり(税務署へ回送) ※次の方はこちらの会場では相談できません。柏税務署に直接ご相談ください ※税務署から確定申告用紙が送られている方
2月18日(月) 9:30~11:30 13:00~16:00	新木近隣センター	※収入計算が必要な事業所得者(自営業、農業、不動産所得、作家など) ※青色申告、過年度申告、外国税額控除申告、平均課税申告などをする方 ※医療費控除、雑損控除などの所得税の還付申告をする方
2月25日(月) 9:30~11:30 13:00~16:00	布佐南近隣センター	※住宅借入金等特別控除の申告をする方 ※株式・土地・建物の売却による譲渡所得の申告をする方
2月27日(水) 9:30~11:30 13:00~16:00	湖北地区公民館	
3月4日(月) 9:30~11:30 13:00~16:00	湖北台市民センター(駐車場なし)	

※駐車台数に限りがあり、会場付近にお住まいの方の迷惑となりますので、車での来場はご遠慮ください

申告に必要なもの

*印鑑(認印) *黒ボールペン

すべて税務署に用意されています。市役所課税課、各支所・行政連絡所、市民会館には一部の申告用紙を用意してあります。出張申告会場の開設時にも、用意されています。

申告に必要なもの

おおむね、市・県民税の申告と同じですが、医療費控除、雑損控除、住宅借入金等特別控除などを受ける方は必要書類がありますので、事前に税務署へご確認ください。

▶表2 出張申告受け付け

日程・場所	時間	内容
2月1日(金) 市民会館	9:30	*年金受給者で申告が必要な方の申告書作成指導
2月8日(金) 沼南町役場	15:30	*パートやアルバイトなどで年末調整が済んでいない方の申告書作成指導
2月13日(水) 柏市布佐南近隣センター	※いずれも9時開場、12時~13時は休憩	*給与所得者などの医療費控除の還付申告書作成指導(住宅借入金等特別控除の申告書作成指導はできません。税務署で直接ご相談ください)
2月26日(火)~3月1日(金) 市民会館		*所得税の確定申告全般(土地・建物等の譲渡所得、住宅借入金等特別控除などの特殊な申告を除く)

※布佐南近隣センターには駐車場がありませんので車での来場はご遠慮ください

ジャパンバードフェスティバル シンボルマークを募集します

昨秋、鳥の総合的な全国イベントとして開催され、市内6会場合わせて3万8000人もの方々の来場があった「ジャパンバードフェスティバル」。このフェスティバルで作成す

るポスター、プログラムやフラッグなどに使用するシンボルマークを募集します。

応募資格 どなたでも応募可

応募規定 ①A4判の白色用紙を縦長に使用し、15cm四方の枠内に作品を描いてください。②「△」などで天地を明示。③彩色、画材は自由(コンピュータ・グラフィックも可)。④作品裏面に、作品の制作意図、住所、氏名、年齢、職業(学校名・学年)、連絡先(電話番号・メールアドレス等)を明記。⑤1人何点でも応募可。ただし、1通につき1点。⑥採用作品は、補作する場合あり。⑦応募作品は、原則として返却しません。また、入賞作品の著作権など、一切の権利はジャパンバードフェスティバル実行委員会に帰属します。

賞 最優秀賞(1点) : 賞金10万円と賞品 優秀賞(2点) : 賞金2万円と賞品

※受賞者が高校生以下の場合、賞金相当額の図書券と賞品

締め切り 5月16日(消印有効) 発表 6月中旬に市広報・ホームページ、全国愛鳥教育研究会発行の「愛鳥教育」、「バード」などの鳥の雑誌で発表予定

審査 ジャパンバードフェスティバル実行委員会

応募先・問い合わせ 〒270-1192(住所省略可)市役所企画調整室内ジャパンバードフェスティバル実行委員会事務局シンボルマーク公募係 ☎(85) 1111(郵送または持参(土・日曜日、祝日を除く))

生まれ変わる利根川運動公園の名称を募集

生まれ変わる利根川運動公園が皆さんに愛着を持ってもらえるよう、名称を公募しています。公園の特色を活かした、すてきな名称をつけてください。

応募資格 どなたでも応募可

募集内容 公園の名称と、その名称をつけた理由

選考方法 市の検討委員会で選考

発表 広報あじこ5月1日号、市のホームページで発表の予定

表彰 採用作品には表彰状、記念品を贈呈

応募方法 所定の応募用紙(市役所公園緑地課・行政情報資料室、各支所・行政連絡所、図書館・近隣センター、市民プラザ)に必要事項を明記し、2月15日(消印有効)までに投票箱に投かんするか、〒270-1192(住所省略可)市役所公園緑地課 ☎(85) 4329へ郵便またはファクスでお送りください。(市のホームページからも応募できます)

再整備に関するアンケートの結果を公開

昨年11月1日から30日まで、利根川運動公園の再整備に関する市民アンケートを行い、その結果を市ホームページ・行政情報資料室で公開しています。

回答数は155件で、主な意見は次のとおりです。ご協力ありがとうございました。

- *乗馬をしてみたい
- *交通アクセスの向上を
- *増水対策を十分にしてほしい
- *誰もが楽しめる場に
- *自然を残した整備を

※公園の詳しい内容は、広報あじこ1月16日号を参照してください。整備計画(案)は市ホームページ・行政情報資料室で見ることが出来ます

※子どもが遊べる場がほしい

*トイレの増設を

*自然とのふれあいが楽しめる公園に

*自然環境の再生を

*安全性を確保した公園整備を

このほかにも、さまざまなご意見やご感想が寄せられました。このアンケート結果を整備計画策定の参考として活用していきます。

問い合わせ 公園緑地課・内線 544、594

谷津の自然の中で

草刈りをしてみませんか

市では、岡発戸・都部地区の谷津内で、草刈り作業に参加していただける方を募集します。



今後は自然環境と農業の保全・再生に取り組んでいく予定です。今回は、初の試みとして、谷津内の道の草刈りを行います。

中小企業者の皆さんへ
ご利用ください
市と県の融資制度

市の融資制度
対象 市内に事業所などがあり、同一の事業を1年以上営む中小企業者で、市税を完納している法人・個人

市の融資制度の内容

Table with columns: 種類 (Type), 限度額 (Limit), 融資利率(年) (Interest Rate). Rows include 運転資金 (Operating Capital), 設備資金 (Equipment Capital), and 特別小口資金 (Special Small Loan).

5% *設備資金: 年利1.8% *大型店進出対策資金: 年利3.0%
※狂牛病等風評被害による場合は、年利3.0%以内

申し込み・問い合わせ 商工観光課・内線505
県の融資制度
①開業・育成資金
融資限度額 運転資金: 100万円 設備資金: 2000万円



親子のふれあい教室
七宝焼にチャレンジ

対象 小学校3年生から中学生とその保護者、先着15組
参加費 1人500円(材料費含む)
申し込み・問い合わせ ハガキに住所、氏名、お子さんの学年、電話番号、「七宝焼参加希望」と明記し、我孫子1684教育委員会社会教育課青少年担当(85)1151へ

テレビなどで子どもたちに人気のキャラクターで、壁掛けを作ります。親子で作る楽しさや、完成させる喜びを体験してみませんか。

学校体育施設の年間利用申請を受け付け
教育委員会では、スポーツやPTA活動を行う団体を対象に、小学校の運動場と体育館を開放しています。

Table with columns: 施設 (Facility), 曜日 (Day), 時間 (Time). Rows include 運動場 (Sports Field) and 体育館 (Gymnasium).

4月から国民年金の事務の取り扱いが変わります
第3号被保険者の届け出が市国(社会保険事務所)へ

現在、口座振替で納めている方は、4月分から社会保険事務所が口座振替の処理を行います。なお、保険料の引き落としは、翌月の末日となります(4月分は5月31日)。

第3号被保険者(サラリーマンなどの妻や夫)の届け出は、本人が市の窓口で行っていただきます。配偶者の勤務先などを通じて手続きすることになります。

手工芸連盟
作品展示
市民文化講座体験会
日時・場所 2月16日(土)から18日(月) 展示: 午前10時から午後5時(18日は午後4時まで)

Table with columns: 日程 (Date), 講座名(作品名) (Lecture Name), 定員 (Capacity), 材料費 (Material Fee), 持参するもの (Items to Bring), 講師名(電話番号・住所) (Instructor Name).

前号の記事(児童保育室の開設時間)の訂正
前号2面で、児童保育室の開設時間が「午後6時」までとあるのを、「午後7時まで時間延長を予定」に訂正します。

ごみQ&A
新聞紙や古繊維類は、なぜ袋に入れてはいけないのですか?
A袋に入れると、中身が確認できず、適正にリサイクルできない場合があります。それぞれひもで束ねて出してください。

情報ひろば

タイトルが色付きのものは、市や官公庁主催・共催のものです。黒は、市民団体の記事です。各項目は、欄外のように省略しています。

市役所：我孫子市我孫子1858(85)1111

でかけてみませんか

あよう頒布会

日・所 2月16日(土)10時~11時30分、湖北台近隣センター
内 堆肥、鉢物、椎茸、切り干し大根、鉢カバー、花瓶、袋物、枕カバー、キーケース、印鑑入れなどの作品の頒布
費 無料
問 我孫子養護学校(87)0831

長寿大学大学祭

日・所 2月17日(日)9時30分~16時、湖北地区公民館
内 各学年・クラブ、同窓生の舞台発表と作品展示
費 無料
問 湖北地区公民館(88)4433

茶道連盟茶会

日 2月10日(日)10時~15時
所 湖北地区公民館
席主 裏千家：早野宗津(宗津) 大日
本茶道学会：角川仙枝
主・問 商工会女性部(82)3131

第20回商工会踊りと唄の発表会

日・所 2月9日(土)10時開場、10時30分開演、市民会館(入場無料)
主・問 商工会女性部(82)3131

第47回昭和の演歌と踊り新春大会

日・所 2月10日(日)11時、市民会館(入場無料)
問 につぼんの心を歌う会・阿部(88)8046

いけばな展「私の好きな花」

日・所 2月23日(土)・24日(日)9時30分~19時(24日は17時まで)、アミューゼ柏
内 小原流千葉北支部柏・我孫子・流山・野田・沼南地区展
費 入場無料
※無料体験(13時、15時)あり
問 川津(43)4106

葛中央作品展

日 2月19日(火)~24日(日)9時~17時(19日は11時から、24日は16時まで)(入場無料)
所 さわやかちば県民プラザ
内 絵画、書道、手・工芸、陶芸、盆栽、写真、詩歌ほか
主・問 東葛中部地区退職校長会・古藤(82)0363

参加してみませんか

市民親子スキー教室

日 3月22日(金)~25日(月)
集合場所 14時市民体育館
所 山形県蔵王温泉スキー場
対 小学校3年生以上の子どものとその保護者、先着50人
費 小学生2万9000円、中学生以上3万6000円
主 我孫子市スキー連盟
申・問 ハガキに住所、氏名、年齢、学年、性別、電話番号を明記し、2月28日(必着)までに京38の6の207柳政直(39)2263

講演会「DV根絶を！」

日・所 2月22日(金)13時、さわやかちば県民プラザ
講師 加藤洋子さん(DV)ドメスティック・バイオレンスの防止活動を続ける在米日本人女性
対 先着450人
申・問 ハガキまたはファックスで、講演会名、郵便番号、住所氏名、電話番号を明記し、〒277-0882柏市柏の葉4の3の1千葉県女性センター(40)8602(40)8601

家庭教育学級公開講演会「もうすぐ一年生」

日・所 2月16日(土)14時15分~15時45分、市民プラザ(入場無料)
テーマ 子どもに贈る応援歌
講師 三輪多恵子さん(家庭教育アドバイザー)
※保育(2歳以上、先着15人)を希望する方は事前申し込みを
問 湖北地区公民館(88)4433(88)7720

ヒップホップダンス

リズムののって、おもいっきり体を動かそう!(参加無料)
日・所 2月9日(土)13時30分~14時30分、湖北地区公民館
対 小学生以上の方、先着25人
持 運動しやすい服装と靴
申・問 電話で湖北地区公民館(88)4433

普通救命講習会

消防署では、一人でも多くのバイスタンダー(その場に居合わせた救命処置のできる方)を育成するため、「普通救命講習会」を実施します。
日・所 2月17日(日)9時~12時、消防本部(参加無料)
内 一人法の心肺蘇生法、大出血時の止血法指導
対 市内在住・在勤で健康な方、先着30人
申・問 2月7日(木)までに電話または直接、消防本部警防課(81)7701(土・日曜日は(84)0119)

第26回ちびっ子探検学校ヨロイ島

青い海と美しい自然の中で、在日外国人小学生と活動・生活を共にして、国際感覚を身につけませんか。
日・所 3月27日(水)~4月3日(水)、鹿児島県大島郡与論島
内 イカダ作り・イカダごぎ、釣り、サトウキビしぼり、サンゴでクラフトづくり、洞窟探検
対 小学校3年生~6年生、先着400人
費 11万2000円
申・問 電話で参加申込書を請求し、必要事項を明記し、3月7日までに国際青少年研修協会へ郵送(03)3359)8421

服部克久と夢のひより



宝くじサウンドスペシャル

東京ポップスオーケストラ

あの「服部克久」が、我孫子に登場します。演奏は、日本が誇るトップミュージシャンたちが参加する「東京ポップスオーケストラ」です。
日・所 3月16日(土)18時開場、18時30分開演、市民会館
曲目 自由の大地、美女と野獣

淡紅色の夢、スターウォーズ、フット・オン・クラシックス、シエルブルの雨傘ほか
費 S指定席3500円、A指定席3000円、B自由席2500円(B席は高校生以下2000円)
入場券販売所 平賀書店、荒井書店、ミリオン楽器我孫子店、東京事務器、ポピー、写真のおちあい、デイリーヤマザキつくし野店、結子美容室、柏高島屋友の会、取手とうきゅう、市民会館内売店ひろがり

高校生の方へ
音楽クリニックを受けてみませんか
東京ポップスオーケストラのメンバーが、パート別に直接指導します。
日・所 3月17日(日)14時~16時、市民会館(参加無料)
対 市内在住・在学の高中生(楽器を当日持参できる方)
パート ①トランペット ②トロンボーン、チューバ、ユーフオニウム ③ホルン ④クラリネット、オーボエ ⑤サクソフォーン、パーカッション ⑦フルート

2月22日(金)13時、さわやかちば県民プラザ
講師 加藤洋子さん(DV)ドメスティック・バイオレンスの防止活動を続ける在米日本人女性
対 先着450人
申・問 ハガキまたはファックスで、講演会名、郵便番号、住所氏名、電話番号を明記し、〒277-0882柏市柏の葉4の3の1千葉県女性センター(40)8602(40)8601

2月のふれあい工房

リサイクル・家具バザー

日時 2月24日(日)10時~13時

※希望者多数の家具は、13時10分から抽選(時間厳守)

場所 ふれあい工房

※お車での来館者は、NEC(日本電気)駐車場をご利用ください。

リサイクル教室

教室名	開催日時	定員	参加費	持参するもの
トールペイント教室	10日(日)10:00~13:00	10人	700円	トールペイント用丸筆・平筆2本、色付けする物は各自用意
おしゃれ教室(牛乳パックで正座用ミニイス作り)	12日(火)10:00~15:00	7人	300円	キルティングまたは冬物生地50cm四方、牛乳パック15枚、ガムテープ1本
布あそび教室(冬物布で帽子作り)	13日(水)10:00~15:00	7人	300円	冬物ミニスカート1枚、裁縫道具、昼食、材料費別途350円
牛乳パックでハガキ作り教室	16日(土)10:00~12:00	5人	300円	パスタオルまたはタオル2枚
糸のこ教室(木の小箱作り)	17日(日)10:00~12:30	5人	400円	なし
木工教室(ゴミ分別ボックス作り)	20日(水)9:30~12:30	7人	300円	なし
小袋作り教室(小銭入れ作り)	20日(水)10:00~15:00	7人	300円	30cm四方の配色の合う布2枚、16cmのファスナー1本、裁縫道具
裂き織り教室	28日(木)9:30~12:00 13:00~15:30	各回6人	500円	柔らかな木綿の古布、ハサミ

申し込み…電話で月曜日を除く毎日9時から17時までに、ふれあい工房運営協議会(86)5500へ(いずれも定員になり次第締め切り。キャンセルの場合は必ずご連絡を。キャンセル待ちの方は、開催日前日にご連絡ください)

今月の相談等

内容	日時	場所	問い合わせ
法律相談(予約制)	7(木)、12(火)、14(木)、19(火)、21(木)、26(火) 9:30~15:30	市民相談室(本庁2階)	秘書課
※予約は、2月1日(金)8:30から電話で秘書課へ。			
税務相談(予約制)	15(金)10:00~15:00	本庁1階面談室	収税課
※予約は、2月12日(火)8:30から電話で収税課へ。			
人権相談	28(木)10:00~15:00	西別館2階面談室	生活支援課
行政相談	28(木)10:00~12:00	市民相談室	秘書課
不動産相談	8(金)10:00~15:00	市民相談室	建築指導課
住宅相談	8(金)10:00~15:00	市民ホール	
交通事故相談	12(火)10:00~15:00	交通整備課	交通整備課
心の相談(予約制)	7(木)13:30~15:30	福祉総合相談室	福祉総合相談室
心の健康クラブ	18(月)14:00~16:00	保健センター	
酒害相談	1(金)13:30~15:00		
アルコール家族教室	8(金)13:30~15:00	つつじ荘	つつじ荘
健康相談	1(金)10:00~11:15 8(金)10:00~11:15		西部福祉センター
健康・生きがいづくり相談(予約制)	12・26(火)10:30~16:00	ふれあい福祉センター(社会福祉協議会向かい)	社会福祉協議会
心配ごと相談	4・18(月)9:00~15:00	ふれあい福祉センター	
	25(月)9:00~15:00	布佐市民センター本館	
結婚相談	3・17(日)10:00~14:00	社会福祉協議会	

日…日時、所…場所、内…内容、種…種目、出…出席者・出演者など、対…対象・定員、持…持参、費用…費、申…申し込み、問…問い合わせ、主…主催・共催

生きがいづくり講座

シルバー人材センターでは、「生かそう経験をつくる生きがい」をテーマに開講します。

①介護入門講座(4日間) 日 2月13日(水)、14日(木)、18日(月)、19日(火)、9時30分～15時

所 湖北台近隣センター

内 介護の目的、機能と基本、車イス等の体験、調理実習、若若しく暮らすための体力づくり

②ふすま・障子の張り替え講座 日 2月25日(月)、26日(火)9時30分～15時

家庭教育セミナー

日・所 2月18日(月)10時～12時、柏市教育福祉会館

テーマ よい子が育つ明るい家庭づくり(ジェネレーションギャップをのりこえて)

費用 無料 申し込み不要、直接会場へ

※託児あり 問 明るい社会づくり柏地区推

すこやかちゃん

よしなが 知絃ちゃん (台田・1歳3カ月)



みやもと 愛方ちゃん (天王台・1歳2カ月)

進協議会・出塚(34)7271

市民参加の図書館づくり シンポジウム

日・所 2月9日(土)13時～16時30分、湖北台近隣センター

対 先着60人(参加無料) 問 市民がつくる図書館の会

ぼしゅう

介護保険認定調査員

職種・定員 介護保険認定調査員(市の嘱託職員)、3人

勤務期間 4月1日から1年間(1カ月あたり16日以内の勤務)

対 介護支援専門員、保健婦(土)、看護婦(土)、准看護婦(土)、歯科衛生士、社会福祉士

※必要書類、面接日時等詳しくは介護支援課(86)1411へ

図書館嘱託職員

教育委員会では、嘱託職員を次のとおり募集します。

採用日 4月1日 必要書類 ①申込書(図書館本館に用意) ②写真1枚(縦45ミリ横35ミリ)

平成14年度柏工業専門校訓練生

募集学科 *木造建築科(建築基礎コース) *専修建築科(2級建築士受験コース) *

電気工事科(第2種電気工事士受験コース) *土木科(1・2級土木施工管理技士受験コース) *パソコン科(ビジネス基礎コース・建築CADコース)

対 各科先着12人から 授業時間 18時30分～21時(パソコン科ビジネス基礎コースのみ昼間コースもあり)

募集期限 3月15日(金) ※授業料、必要書類など詳しくは、柏工業専門校(44)6681へ

おしらせ

不用品情報の申し込み先が変更になります

広報あじこ(毎月16日号最終面)の不用品情報の取り扱いが、商工観光課からふれあい工房に変更になります。

湖北台野球場の利用受付 日曜日・祝日の利用は登録を

湖北台野球場を日曜日・祝日に利用したい野球チームは、申し込みください。

建設リサイクル法説明会 今年の5月30日から建設リサイクル法が全面施行されます。

解体工事、土木工事、建築工事、とび・土工事業、廃棄物処理業、建設資材の製造業、建築物等の設計業に携わる

方はご参加を(日程は左表参照) 問 県土木部技術管理課(4)3(223) 3440

Table with 3 columns: 開催日, 会場, 定員. Rows include 2月13日(水) 千葉市文化ホール 500人, 14日(木) 木更津市民会館 1000人, etc.

4月から 預金の保護の範囲がかわります

万一金融機関が破たんした場合でも、預金者一人あたり、定期預金等の元本1000万円までとその利息は、4月以降も保護されます。

相続登記の無料相談 2月1日から28日は、相続登記促進月間です。

野田市 野田市パブリックゴルフ場 野食込みパック

流山市 第51回流山市市民芸術劇場南こうせつコンサート

ポト免許更新講習会

日 2月24日(日)12時受付、12時30分～15時30分(失効の方は16時30分まで)

所 さわやかちば県民プラザ 対 免許の有効期限が平成14年2月28日～15年2月24日の方

相続登記の無料相談

2月1日から28日は、相続登記促進月間です。

千葉県下の司法書士事務所では、月間「相続登記に関する無料相談」を行っています。

野田市 野田市パブリックゴルフ場 野食込みパック

流山市 第51回流山市市民芸術劇場南こうせつコンサート

おはなし会

Table with 3 columns: 場所, 日, 時. Rows include 市民会館 7日, 21日(木) 16:00~16:30, 布佐分館 14日, 28日(木) 16:00~16:30, etc.

※対象...4歳から9歳までの方

2月のミニギャラリー

Table with 2 columns: 場所, 作品・作者. Rows include 湖北台分館 トールペイント(5点) 「雪景色」「風景」「バラ」(2点) 「いちごのフラワーポット」...関口久実

展示期間...2月13日(水)から3月10日(日)まで

2月の市民プラザギャラリー 入場無料

Table with 2 columns: 催し名・問い合わせ, 日時. Rows include 第3回 現代アート・迷D 小宮 TEL(83)0892, クレマチスアート 油彩展 毛利 TEL(88)0548, etc.

そよかぜ号 2月の日程(荒天中止)

Table with 4 columns: 曜日, 日, 場所, 時間. Rows include 水 6・20 中峠亀田谷公園 13:20~13:50, 木 7・21 新木北公園 13:20~13:50, etc.

図書館 だより

市民図書館 TEL(84)1110 湖北台分館 TEL(87)3055 布佐分館 TEL(89)1311 移動図書館 TEL(87)0909

健康と福祉

胃がん検診

日時 3月1日(金)から19日(火)の午前中(木・土・日曜日を除く)

※受診日は、男女で異なります。また、申込者数により日程が変わる場合があります。

場所 保健センター

内容 胃部レントゲン検査

対象 昭和37年3月31日以前に生まれた方で市内に住居登録・外国人登録をしている方

※胃・十二指腸疾患などで治療中、経過観察中の方はご遠慮ください。

費用 500円(老人医療受給者証をお持ちの方、世帯全員が市・県民税非課税の方、生活保護世帯の方は無料)

申し込み・問い合わせ ハカキ

(1人1枚・連名不可)に住所氏名、生年月日、性別、電話番号、市・県民税非課税の方は右上に大きく「①」を明記し、2月7日(消印有効)までに湖北台1の12の16保健センター☎(87)1131へ

※受診券は2月下旬に発送

献血にご協力を

日時 2月9日(土)午前10時から午後4時

場所 あびこショッピングプラザ1階正面広場

お問い合わせ 我孫子ライオンズクラブ☎(82)7996

柏保健所の一般健康相談が予約制に

柏保健所が毎月第3水曜日に開催している一般健康相談は、今行っている一般健康相談は、今

母子・父子家庭などの皆さんへ 入学・就職祝い金の申請をお忘れなく

母子・父子家庭や両親に代わってお子さんを養育している方で、そのお子さんが小学校・中学校・高等学校などに入学する場合や中学校を卒業して就職する場合に祝い金が支給されます。該当する方は、忘れずに申請してください。

祝い金の額 対象児1人につき1万円

対象児 平成14年3月1日現在、市内に居住し、住民登録または外国人登録しているお子さんで、今年4月に学校教育法に基づく小学校・中学校・高等学校などに

入学する方、または今年3月末日までに中学校を卒業し、今年4月に就職する方

対象児の生年月日

- *小学校入学：平成7年4月2日から同8年4月1日
- *中学校入学：平成元年4月2日から同2年4月1日
- *高等学校入学または就職：昭和61年4月2日から同62年4月1日

受給資格者

①配偶者のない方で、対象児を養育している母または父

②対象児を母または父に代わって養育している方

申請方法 申請書(子育て支援課に用意)に必要事項を明記し、印鑑、受給資格者の銀行預金口座番号(郵便局は除く)を用意のうえ、3月8日までに申請手続きをしてください。

*子育て支援課に母子家庭の登録をしている方には、地区の母子福祉推進員が申請書をお届けします。(ただし、2月末日までに申請書が届かない場合はご連絡ください)

申請先・問い合わせ 子育て支援課・内線347

障害者自立生活支援講演会

「自立生活支援プログラム」の実践や、自立生活者の事例発表などを行います。

日時 2月10日(日)午後1時30分～4時30分(参加無料)

場所 市民会館

講師 NPO法人自立生活支援センター「グッドライフ」(東久留米市)会員ほか

申し込み 不要(直接会場へ)

問い合わせ 生活支援課・内線384

戦没者特別弔慰金申請はお早めに

対象 戦没者死亡当時の三親等内親族で、次の要件をすべて満たす方(支給順序が最も先の方)

○平成7年4月1日から平成11年3月31日までの間に、恩給法による公務扶助料や遺族援護法

による遺族年金などの受給者が死亡している ○第6回特別弔慰金庫債券の受給権を取得していない

支給金額 額面24万円(6年償還の記名国債)

請求期限 平成14年4月1日(期限を過ぎると、特別弔慰金を受ける権利が消滅しますのでご注意ください)

問い合わせ 生活支援課・内線377

自分たちの街は自分たちできれいに

高校生とボランティアが合同でクリーン作戦

県立布佐高校の生徒と防犯ボランティア(石井千秋支部長)は、環境美化と青少年の非行防止を目的に、昨年12月15日に合同でクリーン作戦を行いました。(写真)

布佐高校では、生徒の発案で、約100人とボランティア17人が布佐高校に集合。布佐駅までの約700mを3班に分かれて歩きながら、1時間ほどで空き缶や不燃物など約900kgを回収しました。

参加した生徒は、「自分たちの街をきれいにしたい」と思っていて、少しでもごみがなくならないよう、これからも続けたい」と語っていました。



社会福祉事業基金の運用益金等による補助金 対象団体を募集

市では、社会福祉事業基金の運用益金等を活用した補助金の対象団体を募集します。

市内の福祉関係の民間団体が、ボランティアによる福祉事業を開始または拡大するに、その初期の活動に対し補助金を交付します。

補助期間 最長3年間

補助金の額 事前協議書を審査し、予算の範囲内で決定

※補助金の交付を受けた団体には、年度終了後に実績と成果を報告していただきます。

補助対象事業 ①在宅福祉などの普及・向上に関する事業 ②健康づくりや生きがいづくりの推進に関する事業 ③ボランティア活動の活性化に関する事業(公募による一般補助金を受ける団体は対象外)

申し込み 事前協議書(福祉総合相談室に用意)に必要事項を明記し、団体の規約、構成員名簿を添付して、2月28日までに持参

提出先・問い合わせ 福祉総合相談室・内線476

健康メロ 入口だけで十分です

入口付近だけにたまる耳あか

耳の穴(外耳道)の皮膚は、常に鼓膜から外に向かってゆっくり移動しています。

これが耳の入口の軟骨部と、深い所の骨部の境ではがれ落ち、軟骨部にある耳垢腺や皮膚腺から出る分泌物と混ざって耳あかとなります。

このため、耳あかは耳の入口付近にだけたまります。

耳の穴の奥はさわらないように

耳あかは、綿棒などで耳の入口付近を掃除するだけで十分取り除くことができます。

耳の奥はうすい皮膚で覆われているので、大変傷つきやすいので、さわらないようにしましょう。

傷つけると炎症などをおこし、病気の原因になりかねません。栓のようにつまってしまうと、耳あかは自然にも排出されるので、普通は耳の穴をふさぐほどこにたまることはありません。

しかし、取りにくい耳あかを無理やり取ろうとして逆に押し固めてしまったり、皮膚に炎症があるときは、耳あかが栓のように、耳の穴をふさいでしまうことがあります。

このような状態になったら、家庭で取り除くことはむずかしいので、早めにかかりつけ医にかかりましょう。

問い合わせ 我孫子市医師会☎(88)5525

2月の各種健診と健康教室

項目	期日	対象
しあわせ学級(マタニティクラス)	1日、8日、15日	妊娠20週～27週の方(3日目は両親、家族)
4カ月児相談	5日、12日	平成13年9月生まれ
育児相談	20日	乳幼児の育児について相談したい方
小児マヒ生ワクチン(ポリオ)投与	5日…13年8月生まれ(1回目) 19日…13年11月20日に1回目を投与した方	
1歳6カ月児健康診査	7日、14日	12年7月生まれ
2歳8カ月児健康診査	21日	11年6月生まれ
3歳児健康診査	7日、14日	10年7月生まれ
離乳食教室(要予約)	28日	乳児のいる母親(先着30人)
肩こり・腰痛教室	4日、18日、25日	肩こり・腰痛の方
栄養相談(要予約)	随時	指導を受けたい方
健康づくりうんどう教室	13日(水) 布佐南公園(雨天時別会場) 15日(金) 天王山西公園(雨天中止) ※時間…10時～11時	
柏保健所		TEL(67)1255
未熟児等発達相談(要予約…地域指導課)	28日	発達の遅れが心配な1歳までのお子さん
療育相談	28日	整形外科的に心配のある18歳未満のお子さん
アルコール悩みごと相談	4日、18日	アルコール問題を抱えた本人、家族
心の健康相談	1日、8日、15日、22日	精神科、神経科、心療内科

日曜祝日に病気・歯痛になったら 休日診療所へ

▼休日診療所案内図



診療科目…内科・小児科・歯科

受付時間…午前9時から11時30分
午後1時から4時30分
※歯科は午前中のみ

持参…健康保険証と診療費

TEL(87)7020(診療時間内のみ)

2月の二次救急病院(休日・夜間当番病院)

日	病院名	電話
3日	我孫子つくし野病院	84-2211
10日	我孫子東邦病院	82-8166
11日	我孫子聖仁会病院	88-3111
17日	アビコ外科整形外科病院	84-7321
24日	平和台病院	89-1111

夜間に急病のときは

テレホンセンター TEL(87)1141