

世界の恒久平和は、人類共通の願いである。しかしながら、今日なお世界の動きは、核戦争の危機をはらみ、誠に憂慮にたえない。わが国は唯一の被爆国として、核兵器の恐ろしさと、被爆者の苦しみとを全世界の人々に訴え、再び広島・長崎の惨禍を繰り返してはならない。我孫子市は市民の生命と安全を守るため、いかなる国のいかなる核兵器に対しても、その廃絶を求め、ここに平和都市を宣言する。

我孫子市役所秘書室広報広聴課 〒270-11 我孫子市我孫子1858 ☎0471(85)1111

市長の施政方針

平成7年第1回市議会定例会

生き生きと暮らせるまちづくりを

平成7年第1回市議会定例会が3月7日から24日まで開かれ、冒頭、福嶋浩彦市長は新年の施政方針を述べました。この中で市長は、限りある財源を適切に計画的に創意工夫をしながら事業を進め、若者が魅力を感じ、高齢者が安心して暮らせる街づくりを進めると決意を明らかにしました。今年度の重点施策として、災害に強い都市づくりや市民参加のシステムづくりなど8事業を挙げています。今号では、この施政方針と教育委員会及び水道事業の施政方針の内容を紹介します。また、新年度予算を始めとする定例会での議決結果については、次号でお知らせします。



市議会第1回定例会の開会にあたり、平成7年度施政方針を申し上げます。

このたび、市民の皆様のご支持によりまして、市長の重責を担うこととなりました。議会の皆様の御指導と御協力を心からお願いたします。なお、市政運営の所信を述べるに先立ち一言申し上げます。

犠牲となられた方々には心より哀悼の意を表し、今なお苦況にある被災者の皆様には一刻も早く安心して暮らせる生活を取り戻していただくことを祈念いたします。救援活動については、我孫子市としても可能な限りの物的・人的支援を行っております。また、市民の皆様から多くの義援金が寄せられ、日本赤十字社を通じて、被災地の皆様へ送らせていただきました。市民の皆様は、この場をおかりいたしまして厚くお礼申し上げます。

もう一つ悲しい御報告があります。去る2月28日、我孫子市名誉市民の加瀬完氏が御逝去されました。加瀬完氏は長年にわたって国政で活躍され、ともに、誠実な人柄と厚い信望によって、地域でも幅広く活動され、市の発展に大きく寄与されました。ここに慎んで御冥福をお祈り申し上げます。また、来たる3月27日に名誉市民故加瀬完氏我孫子市葬を執り行うことといたします。

そのためには、第一に、市がいま何を考え、どんな計画の下で何をやっているのか、市民の目から見てよくわかる市政にすることが必要です。市民の要望を市がすべて実現することは不可能です。そのうち何ができるのか、また、

単に仕事の切り捨て、人の切り捨てを意味するものではなく、「再構築」です。市役所を市民のために必要な仕事を効率的に行える組織にしたいと考えています。

8つの柱で重点施策を推進

災害に強い都市づくり

地域防災計画の充実

まず、一つの柱は、災害に強い都市づくりです。本市では、地震、風水害等の災害に対処するため、我孫子市地域防災計画を定めています。しかし、計画に盛り込まれている各種防災施策の中には、努力目標としての意味合いが強いものも多く、また、行政内部の任務分担も細部については検討がなされていません。このことから、このたびの阪神大震災の教訓を生かして、現状の問題点を整理し、緊急の施策と計画的に取り組む課題を明確にして、地域防災計画の総合的な見直しを行います。また、当面の対応策として、次の施策について検討し取り

現在、災害用備蓄物資として、乾パン2万食、アルファ米2600食、毛布、ラジオ等を消防本部に、非常用飲料水約2万缶を水道局に保管するとともに、民間の井戸を緊急飲料水用として指定しています。備蓄物資の品目、量について、さらに充実を測るとともに、災害時の運搬状況を考慮し、避難場所分散保管することなどを検討します。消火用水の確保については、消火栓を使用できない場合を想定し、現在、市内要所に367箇所の貯水槽を設置するとともに、小中学校のプールの水や手賀沼等の河川・湖沼

任期満了に伴う県議会議員一般選挙は、4月9日(日)が投票日です。皆さん棄権せず必ず投票しましょう。また、当日都合の悪い方は不在者投票をご利用ください。選挙管理委員会事務局に郵送します。投票所整理券は、1枚のハガキに4名分まで連記されていますので、各自切り離して本人が持参してください。なお、投票所整理券には、皆さんが投票する投票区・投票所が掲載してありますので、投票日当日に、自分の投票区の区外で仕事に従事する人、病人の看護・やむを得ない用事等で市外に旅行中の人が、病気や出産などで病院に入院

不在者投票は 4月8日(土)まで 投票日当日に、自分の投票区の区外で仕事に従事する人、病人の看護・やむを得ない用事等で市外に旅行中の人が、病気や出産などで病院に入院

選挙管理委員会事務局(85)1111 内線346



防災行政無線で市民に迅速な情報を

この広報紙は再生紙を使用しています

II前頁からII
の水も利用する計画になって
います。今後、さらに万全を
期するため、貯水槽の充実を
検討してまいります。

各自治会に設立を願って
いる自主防災組織については、
現在、27団体が組織されてお
ります。

阪神大震災でも地域住民の
連帯した行動が人命の救助等
大きな役割を担った教訓を生
かし、自主防災組織の拡大・
充実を今後の防災体系の柱に
していきたいと考えます。

自主防災組織設立の際、市
から防災活動の指導や防災備
品の補助を行っています。今
後、さらに積極的な設置の
呼びかけを行うとともに、育
成指導を強化いたします。

災害発生時による初動体制
の確立については、職員集
合を確保するため、職員の居
住地を配慮して、各地域にあ
る支所等を集合場所とし、地
域班の設置を検討してまいり
ます。また、地域班の集合場
所や避難所との通信手段とし
て、携帯電話の配置を行い、
迅速かつ適切な情報伝達の確
保を図ります。

救援体制の強化については、
広域的な防災都市ネットワー
クの確立に努力します。また、
松戸市に配置されている陸上
自衛隊補給所からの我孫子市
防災会議への参加をお願いし、
災害時の救援等の協力体制を
整備いたします。

なお、災害時における対策
拠点となる本庁舎の耐震度調
査を平成7年度に実施します
が、今後、地域住民の避難場
所となる各公共施設について
も順次調査を実施したいと考
えています。

最悪の事態を想定し、埼玉
にあるコンピュータデータ専
門の倉庫に保管委託をしてい
ます。しかし、保管データを
倉庫へ送り込むサイクルは月
1回であることから、直近デ
ータの確保は困難な状況です。
このことから、保管委託サ
イクルの短縮並びに直近デー
タの庁内保管について早急に
検討いたします。

市民参加のシステムづくり

市民の声を反映

続いて、二つ目の柱は、市
民参加のシステムづくりです。
市民が知らないうちに重要
な施策や公共施設の建設が進
んでしまうことのないよう、
計画段階で市民に公表し、そ
の意見を反映させたいと考え
ます。「広報あびこ」等を活
用して積極的に行政情報を公
開するとともに、市民の意見
を広く公正に聴いてまいりま
す。そのためのシステムとし
て、「市長への手紙」の充実

続いて、三つ目の柱は、行
財政改革と市民サービスの向
上です。
多様化する市民要望の確
に答え、市民サービスをより
充実向上させる観点から、行
財政改革を断行することが
必要です。
今議会に、昨年庁内に設置
された行財政改革委員会の論
議を踏まえ、組織機構の一部
見直しを提案させていただきます。

行財政改革と市民サービス

時代に合った組織機構の改革

続いて、四つ目の柱は、都
市計画と開発の推進です。
平成5年度から見直しを進
めてきた都市計画基本構想の
原案について、今日まで公聴
会等を開催し、市民の意見を
聴取してまいりましたが、特
に地区の特性を生かした土地
利用の形成を図ることが大切
であると考えます。

する全体的な水害対策につ
いては、根戸グリーンタウン地
区の常習的な水害解消を図る
ための、つくし野川上流排水
路改修の完了、天王台幹線排
水路の処理能力を補完するた
めの天王台上流調整池の築造
着手、泉地先の雨水抑制施設
の整備、布佐地区の水害を解
消するための布佐北第2号幹
線排水路の実設計計を行って
まいります。



整備される天王台駅前広場

都市計画と開発の推進

魅力ある都市づくり

「行政改革大綱」
この「行政改革大綱」の実
施にあたっては、進行管理を
着実に進めるとともに、その進
捗状況についても公表し、市
民の理解を得たいと考えます。
なお、市民サービスの向上
については、平成7年度から
自治体証明書自動発行システ
ムを市内4か所に設置し、住
民票の写し及び印鑑登録証明
書を発行します。さらに将来
的には各種証明書の発行が可
能なシステム開発の検討を進
めてまいります。

続いて、五つ目の柱は、地
球環境の地域からの保全です。
手賀沼をはじめとした、か
げのない自然の財産を守
り回復させるため、国・県に
も積極的な働きかけを行い、
真に効果的な環境回復事業を
進めます。

地球環境の地域からの保全

手賀沼などの自然・環境保護

続いて、五つ目の柱は、地
球環境の地域からの保全です。
手賀沼をはじめとした、か
げのない自然の財産を守
り回復させるため、国・県に
も積極的な働きかけを行い、
真に効果的な環境回復事業を
進めます。

次に、環境と調和したまち
づくりを進めるため、景観形
成基本計画に基づき、民間の
建築物等のまちなみへの調和
やデザインの上を図ります。
このため、一般建築物等のガ
イドラインを策定し、市民の
理解と協力を得てまいります。



四季折々楽しめる手賀沼遊歩道

では民間活用を図りたいと考
えます。
スラッグの利用に関しては、
千葉県が事務局となり灰溶融
リサイクルプラントの試験を
行っている千葉市、船橋市、
我孫子市と各メーカーで組織
した研究会により、スラッグの
状態分析及び安全性の研究が
してまいります。



昨年完成した焼却灰溶融リサイクルシステム

福祉推進6か年計画の実行

保健・医療・福祉サービスの充実

健康管理課を福祉部に移し、
「保健福祉部」をつくること
にも、保健、医療、福祉、各
分野のサービスを総合的に調
整し、市民ニーズに対応でき
るよう在宅ケア総合相談窓口
を設置します。



ボランティア活動の充実

次に、高齢者、心身障害者
とその家族に対するホームヘ
ルプサービスの拡充を図るた
め、ホームヘルパーを7人増
員します。さらに、土日サ
ビュや巡回サービスの実施を
展開しながらホームヘルパー
の身分確立の在り方を検討し
ていきます。

限られた財源を創意工夫し効率的な事業を展開

さらに今後、事務事業の見
直しをはじめ、事務手続き等

また、平成7年度から、社
会福祉事業基金の運用益を活
用して、住宅改善ボランティア
や在宅介護に関わる市民活
動に対する支援を行います。

次に、高齢者福祉施設については、現在、布佐地区に平成8年4月の開設を目前に、法人運営による特別養護老人ホーム新設の作業が進められており、市としても適切な支援をしてまいります。

この施設整備により、入所の円滑な推進、ショートステイ、デイサービス並びに在宅介護支援センターの開設など、要介護高齢者にとって重要な不可欠な施設が確保されま

次に、保健施策としては、懸案となっていた骨粗しょう症検診を平成7年度から実施するとともに、訪問指導の強化を図ります。

次に、保健施策としては、懸案となっていた骨粗しょう症検診を平成7年度から実施するとともに、訪問指導の強化を図ります。

地域産業の育成

効率的な農業経営を支援

続いて、七つ目の柱は、地域産業の育成です。

はじめに、農業政策につきましては、都市型農業の確立を図りたいと考えます。

大都市近郊に位置する有利性を生かし、消費者とのつながりを大切にするなかで、本市の農業が発展することが期待されます。

そこで、あびこ型農業確立を目指して、新たに農業振興地域整備計画を策定します。



都市型農業経営を確立

今後、この構想に沿って、市内の農業者が安定的かつ効率的な農業経営を行えるよう支援してまいります。

次に、商業振興については、快適な買い物環境を整備し、消費者の吸引力を高めるために、街路灯等の商業基盤施設

の整備を積極的に支援いたします。

都市基盤整備が進みつつある我孫子駅南北の商店街についても、景観を配慮した魅力ある高質の買い物環境としての商店街の整備が期待されて

交通体系の確立

部分複線化の早期着工を推進

続いて、八つ目の柱は、交通体系の確立です。

本市は、首都東京方面への通勤者の住宅都市という性格を持つとともに、東西に細長い市域です。



早期複線化が期待される成田線

平成7年度は、農用地利用計画、近代化施設整備計画、活力あるむらづくり計画等8つの計画案を作成し、平成8年3月、農林水産大臣の認可を目的に策定してまいります。

また、農用地利用増進法の改正による、農業経営基盤強化促進法の制定を受けて、我孫子市農業協同組合、農業青壮年会議などの関係団体と協議をしながら、「農業経営基盤の強化の促進に関する基本的な構想」の策定を進めてまいります。

今後、この構想に沿って、市内の農業者が安定的かつ効率的な農業経営を行えるよう支援してまいります。

次に、商業振興については、快適な買い物環境を整備し、消費者の吸引力を高めるために、街路灯等の商業基盤施設

教育委員会施政方針

平成7年度、教育行政の大幅な見直しにおいては、商業の活性化の観点からも見直しを行うべく、地元業者の参加をいただき、意向を十分反映させてまいります。

そのために、中心拠点整備構

平成7年度、教育行政の大幅な見直しにおいては、商業の活性化の観点からも見直しを行うべく、地元業者の参加をいただき、意向を十分反映させてまいります。

そのために、中心拠点整備構

平成7年度、教育行政の大幅な見直しにおいては、商業の活性化の観点からも見直しを行うべく、地元業者の参加をいただき、意向を十分反映させてまいります。

そのために、中心拠点整備構

平成7年度、教育行政の大幅な見直しにおいては、商業の活性化の観点からも見直しを行うべく、地元業者の参加をいただき、意向を十分反映させてまいります。

そのために、中心拠点整備構



ALTによる外国語指導

指導と援助を二層確かなものにしてまいります。

その観点の一つとして

指導と援助を二層確かなものにしてまいります。

その観点の一つとして

指導と援助を二層確かなものにしてまいります。

その観点の一つとして



クラブや学級活動等に幅広い応用が可能に

さまざまな香り高い市民文化を創造する自主的活動の充実について申し上げます。

市民の意識は、経済的豊かさを目指すだけでなく、心の豊かさを生涯にわたって育む方向へと、大きく転換しております。そのことは、市民みずから質の高い文化芸術を鑑賞するだけでなく、創作活動・発表活動を積極的に企画実施するという形で表れてきております。

そこで

- 文化団体活動の推進、市民の芸術文化活動の一層の充実
- 我孫子市の特性を生かした伝統芸能継承活動の推進
- 文化遺産の保存・活用・公開への積極的アプローチ
- 市民が、「いつでも、だれでも、どこでも」学ぶことのできるような生涯学習事業の推進が重要となつてまいります。

そこでこの推進にあたっては、

- 時代の変化や市民のニーズを反映する学習プログラムの開発と実施
- 生涯学習の観点に立ち、民間・大学教育機関との連携を密にした総合的学習環境の整備
- 高齢者を対象とした学習・文化要求への対応
- 健全な社会環境の整備、青少年の学習・交流の場の整備
- 人と鳥の共存を願う我孫子市鳥の博物館の展示物、企画展の一層の充実
- 手賀沼・利根川を環境を生かしたスポーツ・レクリエーション事業の推進
- 市民の基礎的体力・運動能力を高める場とスポーツ・レクリエーションプログラムの提供

○指導者や審判の育成・組織の見直しと整備

などについて継続的に力を注いでまいります。

次に第三の柱、「地域に根

新しい自分を見つけてよう

公民館講座生募集

春の訪れとともに公民館では、4月からさまざまな講座や学級を開校します。あなたも人との出会いを通して新しい自分を見つけてみませんか。お気軽にご参加ください。

問い合わせ
中央公民館
☎(82)0515

家庭教育学級 子どもの可能性を考えよう

すばらしい可能性を持つ子どもたちのために、同じ1年生を持つ親同志と一緒に語り、考え、学んでみませんか。
▼学習内容 *親子の心のかかわり方 *子どもの心をよむロールプレイング *家族の健康 *親子で遊ぼう *お正月飾りの作り方など
▼応募資格 小学校1年生をもつ親または保護者(1年間を通して参加できる方)
▼学習時間 年間10回位、午前10時から正午
▼募集人員 5地区各40名
▼参加費 年間3500円
▼申し込み 4月7日(金)の入学式以降に各小学校から申し込み用紙が渡されます。4月15日(土)までに担任の先生に提出してください。

三歳児親子学級 子育てに必要なものは

昔から「親の後ろ姿をみて子は育つ」といわれています。この機会に、集団の中で我が子を見つめ、子育てに必要なものは何かを考えてみませんか。
▼場所・募集人員 *中央公民館：火曜コース(35組)
*湖北地区公民館：木曜コース(25組)、応募者多数の場合は抽選
▼応募資格 3歳児(平成3年4月2日から平成4年4月1日生まれ)を持つ親
▼参加費 年間4000円
▼申し込み ハガキに住所、参加する親子の氏名、電話番号、子どもの生年月日・性別を明記し、4月7日(金・消印有効)までに、我孫子新田34中央公民館三歳児親子学級係へ

公民館講座

新しい自分をさがしませんか

平成7年度一般講座を開講しますので、市民の皆さんがご応募をお待ちしています。34中央公民館へ
▼対象 市内在住の方(お子様連れはご遠慮ください)
▼場所 中央公民館
▼申し込み ハガキに住所、氏名、年齢、電話番号、講座名を明記し、4月6日(木・消印有効)までに我孫子新田34中央公民館へ
▼注意 各講座ごとに申し込みください。申し込みは1人2講座まで(応募者多数の場合は抽選とし、4月28日ごろまでに通知します)。
▼対象 2歳児(平成4年4月2日から5年4月1日生まれ)とその親

のびのび親子学級

親子で楽しいふれあいを

集団の中でわが子の姿を見て、ふれて、考えながら楽しんで子育てをしてみませんか。
▼場所 湖北地区公民館
▼対象 2歳児(平成4年4月2日から5年4月1日生まれ)とその親
▼募集人員 20組(応募者多数の場合は抽選)
▼参加費 年間3000円
▼申し込み 問い合わせハガキに住所、参加する親子の氏名、電話番号、子どもの生年月日と性別を明記し、4月8日(土・消印有効)までに中里81の3湖北地区公民館ののびのび親子学級係☎(88)4433へ

初心者ふれあい陶芸 一緒に楽しもう

土に触れ、焼きものを通していろいろな方とふれあってみませんか。
▼申し込み 問い合わせハガキに住所、氏名、年齢、電話番号を明記し、4月6日(木・消印有効)までに中里81の3湖北地区公民館ふれあい陶芸係☎(88)4433へ
▼定員 男性12名、女性8名(応募者多数の場合は抽選)
▼場所 湖北地区公民館
▼定員 男性12名、女性8名(応募者多数の場合は抽選)
▼参加費 1000円(材料費は別途)
▼申し込み 問い合わせハガキに住所、氏名、年齢、電話番号を明記し、4月6日(木・消印有効)までに中里81の3湖北地区公民館ふれあい陶芸係☎(88)4433へ

平成7年国勢調査 のポスター図案募集

平成7年10月1日から全国一斉に国勢調査が行われます。総務庁では、国勢調査について皆さんに理解を深めていただく目的で調査を行うため、次のおお啓発用ポスターの図案を募集しますので、ふるってご応募ください。
▼応募資格 小学生の部、中学生の部、一般の部(高校・大学生も含む)
▼応募規定 A2判(天地594mm、横420mm)またはB2判(天地728mm、横515mm)の用紙を使用し、図案には、「国勢調査」「平成7年」「10月1日」「総務庁統計局」の文字をすべて記入し、応募できます。

平成7年10月1日から全国一斉に国勢調査が行われます。総務庁では、国勢調査について皆さんに理解を深めていただく目的で調査を行うため、次のおお啓発用ポスターの図案を募集しますので、ふるってご応募ください。
▼応募方法・問い合わせ 作品の裏面に住所、氏名、年齢、性別、電話番号(学生は学校名、学年、学校の住所・電話番号)を明記し、5月15日(月・消印有効)までに〒162東京新宿区若松町19の1総務庁統計局国勢統計課「平成7年国勢調査ポスター図案募集担当」☎03(5273)1154へ郵送(一人何点でも応募できます)

婦人大学

素敵な出会いを求めて

学ぶ喜びと心のふれあいを求めて学習に参加しませんか。
▼学習内容 *あひこを知る *暮らしの法律・経済 *読む・書く・話す学習 *福祉 *歌謡・文楽鑑賞など
▼参加費 年間4000円(ただし、歌謡・文楽鑑賞費、宿泊研修費などは別途)
▼申し込み 往復ハガキに住所、氏名、生年月日、電話番号を明記し、4月6日(木・消印有効)までに我孫子新田34中央公民館婦人大学係へ

公民館講座一覧

講座名	期間	学習日	内容	定員	参加費(年額)
料理百科	5月11日	毎月第2・4水曜日(12回)	生活に欠かせない惣菜を中心に料理の初歩を学ぶ	36人	2500円 *材料費別途
成人男性料理	5月11日	毎月第1・3土曜日(12回)	季節の素材をいかした惣菜づくり (男性専門講座)	36人	2500円 *材料費別途
男塾	5月7日	毎月第2土曜日(3回)	初歩的なお抹茶のいただき方	30人	2000円
写真教室	5月10日	主に毎月第2・4水曜日(10回)	写真を撮る時の心構え、カメラの構え方など写真の初歩から指導します。テーマは身近な環境です	30人	1000円 *実費別途
太鼓教室	5月7日	毎月第2・4土曜日(6回)	太鼓のたたき方の初歩から、健康と仲間づくり(初歩から河草音頭まで)	30人	1000円 *実費別途

*原則として午前の部...10時から正午、午後の部...2時から4時

安心して暮らせるよう 社会教育ゼミナール

高齢者福祉について学習し、住みなれた地域で安心して暮らせるよう考えてみませんか。
▼日時・場所 4月から平成8年3月まで、毎月第1・3水曜日の午前中、中央公民館
▼学習内容 ぼけ・ねたきり孫子新田34中央公民館社会教育ゼミナール係へ

回	1	2	3	4	5	6	7	8	9	10
学習内容	親子で遊ぼう									
日時	5月から11月まで(全10回)主に火曜日午前10時30分~11時30分									

会社等を退職される皆さんへ

国民健康保険加入手続きを

会社や役所などにお勤めしている方の多くは、「健保組合」や「政府管掌保険」、「共済組合」などに加入されていますが、定年などで退職されますと、これまでの健康保険の「任意継続」を選択するか、他の会社就職する方以外、国民健康保険に加入しなければなりません。

国民健康保険への加入手続きは、退職後14日以内に届けなければなりませんので、忘れずに手続きをしましょう。

また、加入手続きが遅れた場合でも、国民健康保険税は、退職した日の次の日の属する月までさかのぼって課税されるので、ご注意ください。

なお、退職者本人が60歳未満のときは、国民年金への切り替え手続きが必要となり、配偶者が第3号被保険者（厚生年金や共済組合などに加入しているご主人に扶養されている奥さん）であるときは、第1号被保険者（保険料納入者）への切り替え手続きが必要となります。

①国民健康保険加入手続きに必要なもの

②認め印

③社会保険等の離脱（資格喪失）証明書または離職票

④世帯の中に国民健康保険の加入者がいる場合は、その国民健康保険証

⑤年金証書（退職者医療制度の対象者）

⑥年金手帳（60歳未満で退職された方または配偶者が第3号被保険者の方）

⑦加入手続きのできる窓口

* 市役所国保年金課

* 各支所

▼問い合わせ 国保年金課 ☎(85)1111、国民健康保険課 ☎(85)1111、国民健康保険課 ☎(85)325、国民年金に関すること ☎(85)326、327、328、329、330

生ごみ処理容器購入に補助金を

市では、今年も引き続き生ごみの減量化や堆肥化を目的とした容器に補助金を交付します。

補助を受けるには、指定販売店（下図参照）で補助金額を差し引いた額で購入するか、品名や数量がわかる領収書等を生産環境課に持参して申請する方法があります。

指定店	電話
市農業協同組合	本所 82-3121 湖北支所 88-2511 布佐支所 89-3151
扇屋金物店	82-0014
自然食品の店よねかわ	88-8978
小規模作業所おおばんいしばし	89-5794 88-8950

生ごみ処理容器指定販売店

015

▼問い合わせ 生活環境課

▼問い合わせ 生ごみ処理容器購入に補助金を交付する場合は申請者の印鑑が必要です。

▼補助額 購入価格に3分の2をかけた額（ただし、1容器3000円を限度とし1世帯2容器まで）

▼対象者 市内在住の方

▼補助対象容器 コンポスト、EMポカシ（有用微生物群）用の密閉容器、家庭電気メーカで製造された生ごみ処理器など

老人医療の一部負担金の変更

今日から、老人医療の一部負担金が改正（左図参照）され、外来一部負担金が月額最高1010円になります。なお、受診の際は必ず健康手帳（老人医療受給者証付）と健康保険証を提示してください。

①医療費通知を年4回に

市では、これまで老人医療受給者の皆さんに年3回医療費通知を送付していましたが、線383

老人医療の一部負担金改正表

	外来一部負担金	入院一部負担金
改定後 (平成7年4月から平成8年3月まで)	1か月 1,010円	1日 700円 (ただし、低所得者については1日 300円)
改定前 (平成5年4月から平成7年3月まで)	1か月 1,000円	1日 700円 (ただし、低所得者については1日 300円)

市民文化講座受講生募集

▶対象 市内在住で継続して受講できる方（お子様連れはご遠慮ください）

▶期間 平成8年3月まで

▶申し込み 往復ハガキに住所、氏名、年齢、電話番号、講座名、受講場所、曜日を明記し、4月13日（木・必着）までに我孫子1684教育委員会社会教育課へ

▶問い合わせ 各講師へ

市民文化講座一覧(午前の部:午前10時から正午、午後の部:午後1時から3時)

講座名	連盟	受講日	内容	定員	受講料(月額)	講師名 電話番号	場所
茶道(表)	我孫子市茶道連盟	毎月第2・第4火曜日の午前	茶道の初歩から(表千家)	15名	2,500円	岡田由美子 ☎(84)5721	中央公民館
湖北茶道(大日本茶道協会)	我孫子市茶道連盟	毎月第2・第4木曜日の午前	茶道の初歩から(大日本茶道協会)	15名	2,500円	島智子 ☎(88)1855	湖北地区公民館
我孫子花道	我孫子市華道連盟	毎月第1・第3水曜日の午後	華道の初歩から(龍生派)	20名	2,000円(花代別)	竹井芳子 ☎(82)7577	中央公民館
布佐花道	我孫子市華道連盟	毎月第1・第3火曜日の午後6時から9時	華道の初歩から(池坊)	20名	2,000円(花代別)	児玉成子 ☎(85)2464	布佐ステーションホール
湖北花道	我孫子市華道連盟	毎月第1・第3木曜日の午後	華道の初歩から(小原流)	20名	2,000円(花代別)	猪田志津子 ☎(82)8830	湖北地区公民館
謡(観)	我孫子市謡曲連盟	毎月第2・第4日曜日の午前	謡の初歩から(観世流)	15名	2,000円	市川暉 ☎(82)4336	湖北地区公民館
湖北フランス刺繍	我孫子市手工芸連盟	毎月第2・第4木曜日の午前	フランス刺繍の初歩から	15名	2,000円(材料代別)	宮崎睦子 ☎(84)5446	中央公民館
七宝焼	我孫子市手工芸連盟	毎月第2・第4金曜日の午前	七宝焼の初歩から	15名	2,000円(材料代別)	川添睦子 ☎(88)9391	中央公民館
フランス刺繍	我孫子市手工芸連盟	毎月第1・第3水曜日の午前	フランス刺繍の初歩から	15名	2,000円(材料代別)	井上雪子 ☎(83)0409	中央公民館
籐工芸	我孫子市手工芸連盟	毎月第1・第3木曜日の午前	籐工芸の初歩から	15名	2,000円(材料代別)	椎名洋子 ☎(88)1565	中央公民館

都市計画道路(下ヶ戸中里線の一部)が開通

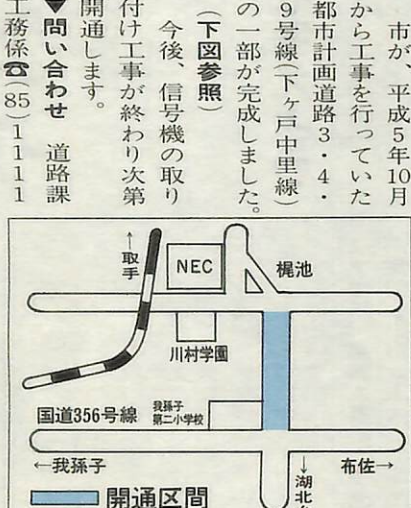

地域リハビリ教室

障害をもつ方や高齢者のみなさんが、運動・生活能力を維持し向上させるために地域リハビリ教室を開催します。ぜひ、ご参加ください。

▼日程 左図参照

▼内容 簡単な運動やレクリエーションなど

▼対象 市内在住で障害をもつ方、および40歳以上で運動不足の方(参加費無料)

▼申し込み 当日各会場で

▼問い合わせ 身体障害者福祉センター ☎(88)0141

地域リハビリ教室日程表

場所	時間	開催日
保健センター	午後1時30分から3時(受付は午後1時から)	5月1日から平成8年2月5日までの毎月第1月曜日(ただし、8月と平成8年1月を除く)
西部福祉センター	午前10時30分から正午(受付は午前10時から)	4月26日から平成8年2月28日までの毎月第4水曜日(ただし、12月は第3水曜日、8月は除く)
天王台北近隣センター	午後1時30分から3時(受付は午後1時から)	5月8日(月)
新木近隣センター	午後1時30分から3時(受付は午後1時から)	4月17日(月)
布佐南近隣センター	午後1時30分から3時(受付は午後1時から)	4月12日(水)

以降の開催日は決まり次第お知らせいたします。

参加者募集 いきいきボラ

退職後は地域で活動したい、余暇を利用して誰かの手助けをしたい。そんな方のためボランティア教室を開催します。あなたに合うボランティア活動を探してみませんか。

▼日時 4月13日(木)、25日(火)、5月9日から7月18日まで(毎週火曜日、午後1時から3時30分まで、全13回)

▼対象 ボランティア活動に参加したい40歳以上の方

▼申し込み・問い合わせ 電話 ☎(85)5233(ただし、土・日曜日、祝日を除く)

事業主のみなさんへ

労働保険料(労災、雇用)の申告・納付の期限は、5月15日(月)までです。

▼問い合わせ 千葉労働基準局 ☎043(221)4311、千葉県雇用保険課 ☎043(223)2775

第11回植木まつり 募集 者店出

第11回植木まつり出店者を次のとおり募集します。

▼期日 4月29日(祝)、30日(日)

▼出店場所 手賀沼公園多目的広場

▼出店資格 市内在住で植木販売を業としている方

▼申し込み・問い合わせ 4月14日(金)までに公園緑地課 緑化推進係 ☎(85)1111 内線5444へ電話または直接おいでください。

健康ガイド



保健センターで

湖北台1の12の16
(湖北駅南口徒歩2分)
☎(87)1131

しあわせ学級

これから母親・父親になる方、家族の方もぜひご参加を

育児相談

21日は歯ブラシ

▼日時 4月28日(金)午前9時30分から11時(受付は午前9時15分から)

▼内容 *16ミリ映写「母子のきずな」*赤ちゃんの風呂の入れ方(実習)*その他

母親学級

▼日時 4月7日から21日までの毎週金曜日午前9時30分から11時30分(14日のみ午後1時から3時)、開始10分前には受付を済ませてください

▼内容 産科医の話、妊婦体操、妊娠中の歯科衛生など
▼持参 母子健康手帳と筆記用具は毎回、7日・14日はバスタオル1枚(体操時に使用)

1歳6か月児健康診査

▼日程 *4月6日(木)：平成5年9月1日から20日生まれ *4月13日(木)：平成5年9月21日から30日生まれ

※発熱など心配な時は、主治医にご相談ください。

小児マヒ生ワクチン(ポリオ)投与

生後3月から4歳未満で2

各種検診がスタート

◎子宮がん検診...30歳以上の方を対象に、4月12日から7月までの毎週水曜日(ただし5月3日を除く)、保健センターで実施(電話で予約受付中)。委託医療機関では、4月から12月まで直接受診できます。
◎成人病健診...40歳以上の方を対象に、4月12日から7月までの毎週水曜日(ただし5月3日を除く)、保健センターで実施。委託医療機関では4月から12月まで直接受診できます。血液検査がありますので、空腹時に受診してください。
※保健センターでの検診受け付けは午後1時から2時
◎乳がん検診...30歳以上の方を対象に、委託医療機関で実施。4月から12月まで直接受診してください。
◎持参 受診券(4月上旬に送付、電話番号を記入)受診券が無い場合でも受診できます。
◎費用 無料
※詳しくは保健センター☎(87)1131へ

ムシ歯予防教室

▼日時 4月20日(木)、受付は午前9時15分から10時30分

▼対象 平成4年8月生まれ(対象児には通知します)

▼内容 歯科健診、歯みがき指導、フッ化物塗布(希望者)

▼持参 母子健康手帳、通知ハガキ、親子の歯ブラシ、コップ、タオル

肩こり腰痛教室

肩こりや腰痛でお悩みの方、ぜひご参加ください。

▼日程 4月4日から25日までの毎週火曜日、受付午後1時、教室は1時30分から3時

▼持参 体操のできる服装
▼申し込み 電話または直接おいでください。

予防接種の方法が変更

今日から、予防接種の方法が変わります。主な変更内容は①対象年齢の拡大②風しん予防接種の追加③義務接種から勧奨接種への移行④個別接種の促進などです。

市では、予防接種について理解し、安全に接種を受けていただけるよう「予防接種ノート」(写真)を作成し、対象のお子さんに郵送しました。対象年齢(下表参照)のお子さんは、予防接種ノートをお読みし、計画を立てて早めに予防接種を受けましょう。なお、予防接種ノートが届かない

健康メモ

百日せき、ジフテリア、ポリオ、麻疹等、急性伝染病の恐ろしさを知らない世代が増え、皆さんの感染症に対する関心が希薄になっているようです。

確かに伝染病は減少しましたが、これは医学の進歩と、環境の整備や予防接種のおかげなのです。もし、予防接種を中止したならば、多くの伝染病が再び猛威をふるうことは確実です。油断してはいけません。

予防接種あれこれ

今でも、予防接種の中で最も大切なものは何かと言え、それはポリオです。また、風しんは妊婦がかかると異常児(心奇形、白内障、聴力障害)が生まれる危険性があり、ジフテリアも発見が遅れば死

亡の確率が高くなります。昨年10月、予防接種法が改正され、義務接種から勧奨接種(自己防衛のため、よく理解してみずから進んで接種する)に、そして、集団接種から個別接種へと方針が変わりました。しかし、個別接種ですと接種率が低下することが心配です。

医師会では、事故の無いよう接種前の予診を含め、より慎重を期して対応することを目指しています。

柏保健所から

柏市柏255 ☎(67)1255

3歳児健康診査

▼日時 4月11日(火)午後0時45分から1時45分受付

▼場所 市保健センター
▼対象 平成4年1月生まれ

療育相談

▼持参 母子健康手帳、尿、3歳児健康診査票

乳幼児発達相談

▼日時 4月17日(月)午前10時から午後4時

▼場所 柏保健所
▼対象 首のすわりが遅い、歩かないなど発達の遅れが心配な乳幼児(0から2歳児)

狂犬病予防注射

市では、生後91日以上の犬を対象に、登録と狂犬病予防注射を行います(下表参照)。

集合注射を都合で受けられない場合には、動物病院で予防注射を受け、注射済票とハガキを持参して保健センターで登録の手続きをしてください。

なお、今月から登録制度が変更になり、犬の登録は生涯に1回行えばよいことになりました。ただし、犬が死亡したときや、住所・飼いが変わるときは、市に届け出が必要です。

4月の日曜・休日当番医

▶診療時間 午前9時から午後5時
▶持参するもの 保険証と診療費

日	病・医院名	電話
2日	平和台病院	89-1111
	守尾医 院	84-6813
9日	アビコ外科整形外科病院	84-7321
	岩津皮膚科 医院	88-3113
16日	我孫子東邦病 院	82-8166
	石田医 院	82-7151
23日	我孫子つくし野病 院	84-2211
	岡野内科 医院	88-7770
29日	アビコ外科整形外科病院	84-7321
	我孫子聖仁会病 院	88-3111
30日	宇治医 院	88-0835

夜間の急病のときは
テレホンサービス ☎(87)1141



「予防接種ノート」(写真)を作成し、対象のお子さんに郵送しました。対象年齢(下表参照)のお子さんは、予防接種ノートをお読みし、計画を立てて早めに予防接種を受けましょう。なお、予防接種ノートが届かない

集団接種	個別接種	種別	種別	種別	種別	種別	種別	種別	種別
ツベルクリン反応検査及びBCG	百日せき	風しん	麻疹(はしか)	ジフテリア	百日せき	風しん	麻疹(はしか)	ジフテリア	百日せき
生後3月から4歳未満・ツベルクリン接種48時間後に判定し、陰性者にBCG接種	生後3月から90月・1期初回(3回)及び1期追加(1回)接種 ※百日せきにかかった人は、二種混合を接種	生後12月から90月・麻疹接種後に1回接種	生後12月から90月・1回接種	生後3月から90月・1期初回(3回)及び1期追加(1回)接種 ※百日せきにかかった人は、二種混合を接種	生後3月から90月・1期初回(3回)及び1期追加(1回)接種 ※百日せきにかかった人は、二種混合を接種	生後12月から90月・麻疹接種後に1回接種	生後12月から90月・1回接種	生後3月から90月・1期初回(3回)及び1期追加(1回)接種 ※百日せきにかかった人は、二種混合を接種	生後3月から90月・1期初回(3回)及び1期追加(1回)接種 ※百日せきにかかった人は、二種混合を接種

実施日	実施場所	実施時間
4月3日(月) ※雨天10日	布佐南公園(布佐平和台5丁目)	9:30~10:20
	布佐市民センター	10:40~11:40
	上新木集会所 新木児童公園(新木団地内)	13:00~13:50 14:10~15:00
4月4日(火) ※雨天11日	つくし野5号公園	9:30~10:40
	久寺家具センター駐車場	11:00~11:50
	子ノ神社 神社門前	13:00~14:00 14:20~15:10
4月5日(水) ※雨天12日	中峠下集会所	9:30~10:40
	東我孫子区民会館	11:00~11:50
	湖北台7号公園(正泉寺北側) 湖北台中央公園(市民センター側)	13:00~13:50 14:00~15:00
4月6日(木) ※雨天13日	青山台1号公園(無量院下)	9:30~10:30
	柴崎自治会館	10:50~11:30
	天王台南児童公園(天王台6丁目) 泉3号公園	13:00~13:50 14:10~14:50
4月7日(金) ※雨天14日	白山南公園(白山2丁目)	9:30~10:10
	中央公民館	10:40~11:40
	台田池尻公園(台田3丁目) ときわ台公園(船戸1丁目)	13:00~13:50 14:00~14:40
4月8日(土) ※雨天15日	保健センター	9:30~11:30



図書館 だより

- 市民図書館 84) 1110
湖北台分館 87) 3055
布佐分館 89) 1311
移動図書館 87) 0909

ミニギャラリー

- 湖北台分館
水画展
作品・作者 風景(8号)
松崎利三郎(中峠) 枯木
蓮(8号) 福井久美子(中峠)
風景(8号) 中条邦子(中峠) 花(6号) 小野きくめ(中峠) 梅(6号)

おはなし会

絵本の読み聞かせや楽しいお話をします。4歳から9歳までのチビツ子集まれ。
日程 *4月6日(木)・20日(木)：市民会館第4会議室
*4月13日(木)・27日(木)：布佐分館おはなしのへや

そよかせ号(移動図書館) 4月の日程(荒天中止)

Table with columns: 曜日, 日, ステーション名, 場所, 時間(午後)

ミニSL・レンタサイクル 営業を開始

あゆみの郷公社では、手賀沼公園のミニSLとレンタサイクルの営業を開始しています。
手賀沼公園から五本松公園までの手賀沼遊歩道沿いには、そめいよしのや八重桜、珍しい薄緑色の花の桜なども次々と咲き始めます。

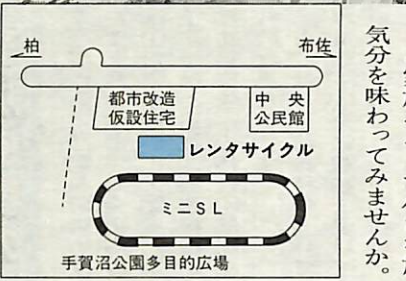

営業日 4月1日(土)から4月23日(日)：土・日曜日、4月29日(土)から5月7日(日)：毎日、5月13日(土)以降：土・日曜日・祝日(ただし、雨天・荒天の場合を除く)
場所 手賀沼公園
営業時間 午前10時から午後4時
料金 ◎ミニSL：1周100円、◎レンタサイクル：3時間500円(3時間以降1時間ごとに100円) 小学生以下は半額
問い合わせ あゆみの郷公社

本と親しめる場を

「本の楽しさを知ってほしい」と活動しているのが文庫連絡協議会の皆さん。文庫は、古くは布佐文庫のように個人の蔵書を地域の人々に公開したのが始まりで、現在では市民図書館の団体貸出制度を利用し、個人の家の近隣センター、

野外観察 スクール

日常生活を取り巻く環境に目を向け、理解していただくために年間をととした環境学習を行います。
日時 5月、7月、9月
内容 魚、水草、昆虫、野鳥、地質など、自然に関する環境学習
対象 小学校4年生から中学生まで(親子で参加できます)
定員 先着40名
参加費 無料
申し込み・問い合わせ 直接または電話で手賀沼親水広場(84)0555へ(受付は午前9時から午後4時30分まで)

4月は土地月間

土地について公共の福祉を優先することなど、土地基本法の理念や土地対策の重要性を理解していただくため、4月は土地月間となっています。
土地月間に合わせ、平成7年地価公示価格が発表されました。これは適正な土地価格を公表し、土地を売買するときの目安としていただくもので、市内の公示価格は都市計画課で閲覧できます。
問い合わせ 都市計画課都市対策係(85)1111内線574

楽しい仲間 文庫連絡協議会

集会所などで子どもたちや高齢者を対象に本を公開。昭和61年に市民図書館の呼び掛けで、それまで個々に活動していた7文庫が集まり、協議会を結成し、現在10文庫が参加している。
活動は、月1回寿市民センターなどに各文庫の代表者が集まり、文庫の運営方法や新しい遊び等の情報交換を行うほか、年1回文庫まつりを開催。会員は、主婦を中心に約60人。年齢は30歳から80歳代まで幅広い。
各文庫は、2か月に1回、約200冊の本を入れ替えているが、女性ばかりなのでかなりの重労働。手伝いの人たちと自転車図書館まで往復



絵本の読み聞かせに熱心に聞き入る子どもたち
各文庫代表者の皆さん

文芸だよりは皆さんがつくるコーナーです。締切は毎月13日(必着)。ハガキで1人1作に限ります。
応募先 我孫子1858市役所広報広聴課
俳句 染谷 果 徑 選
咲き初めし辛夷の空の匂いかな 宮腰多加雄
友禅を流して城下水温む 高沢千代子
淡雪や地蟲のうごきありしまま 渡辺 万里
悴みて呑みこぼしたる粉葉 松浦 白梅
沈丁花この町も住み馴れしかな 壁谷千鶴子
老いてなお雅びに飾る紙雛 篠田 まさ
木の芽雨母の背ことに丸きかな 泉 貴久子
雪洞のうす灯して宵雛 有馬 尚二
教会のステンドグラス木の芽雨 田中栄太郎
草萌えて利根どこまでも晴れ渡り今村 清志
土手に摘む菜の花夕日落ちるまで関口 静江
鉄槌の幽けくぞく享保雛 村井 啓子
春立ちし沼辺の枯色なびきつつ甲高き鶴の声 ひびきけり 山口伊佐夫
凜然と一樹の辛夷咲きにけり林の未だ裸なるかな 田中栄太郎
大輪の白き椿の影なして雪おもおもと春を降る 須釜 實
東風寒き沼辺を来ればゆくりなく枯草のへに 鶯のなく 三谷 和夫
類染めて演奏終りし孫と娘の舞台にかけ寄り 花東贈る 小出 礼子
濡れ縁に上る力もなく隣り家の猫姿を消しぬ 村上 弘
淡雪のとけし葉影に羞らふごと乙女椿の花の咲きある 渡辺 万里
水もガスも出ぬ罹災地の産院に新たな生命の高き産ぶごゑ 堀 佐一
借りし物返せしあとの安らぎが墓参をすませ山を下りぬ 林 絹子
暖かき日射し背に受け草抜けば土の香りにしばし憩ひぬ 小林 直江

短歌 山本 寛 太 選
読みます!!
有料で *版画用プレス機、展示用パネル、黒板(桐生(88)8953) *CDミニコンボ、テレビ(河井(82)7643)
無料で *ピアノ(橋口(82)9245) *病人用ベツドマットレス(柿瀬(84)1)

不用品情報コーナー
433
申し込み 各連絡先へ直接電話してください。なお、コーナー掲載は、市民生活課で電話で受け付けています。取り扱う品物は、主として日用雑貨等の耐久消費材とします。
問い合わせ 市民生活課(85)1111内線3229

文芸だより
染谷 果 徑 選
咲き初めし辛夷の空の匂いかな 宮腰多加雄
友禅を流して城下水温む 高沢千代子
淡雪や地蟲のうごきありしまま 渡辺 万里
悴みて呑みこぼしたる粉葉 松浦 白梅
沈丁花この町も住み馴れしかな 壁谷千鶴子
老いてなお雅びに飾る紙雛 篠田 まさ
木の芽雨母の背ことに丸きかな 泉 貴久子
雪洞のうす灯して宵雛 有馬 尚二
教会のステンドグラス木の芽雨 田中栄太郎
草萌えて利根どこまでも晴れ渡り今村 清志
土手に摘む菜の花夕日落ちるまで関口 静江
鉄槌の幽けくぞく享保雛 村井 啓子
春立ちし沼辺の枯色なびきつつ甲高き鶴の声 ひびきけり 山口伊佐夫
凜然と一樹の辛夷咲きにけり林の未だ裸なるかな 田中栄太郎
大輪の白き椿の影なして雪おもおもと春を降る 須釜 實
東風寒き沼辺を来ればゆくりなく枯草のへに 鶯のなく 三谷 和夫
類染めて演奏終りし孫と娘の舞台にかけ寄り 花東贈る 小出 礼子
濡れ縁に上る力もなく隣り家の猫姿を消しぬ 村上 弘
淡雪のとけし葉影に羞らふごと乙女椿の花の咲きある 渡辺 万里
水もガスも出ぬ罹災地の産院に新たな生命の高き産ぶごゑ 堀 佐一
借りし物返せしあとの安らぎが墓参をすませ山を下りぬ 林 絹子
暖かき日射し背に受け草抜けば土の香りにしばし憩ひぬ 小林 直江



(11)

わがやめ

味*じ*まん

焼き米

今回は、市内在住の留學生邱さんに、台湾の郷土料理「焼き米粉」を紹介してもらいました。日本の焼きそばに似ていますが、あつさりとしていて夜食などにも最適です。



- 材料** (1人前)
- ・ピーファン 80g
 - ・キャベツ 1/6ケ
 - ・長ネギ 1/6本
 - ・ニンジン 適量
 - ・干しいたけ 3枚
 - ・豚肉 50g



邱 美恵さん (若松)

ポイント

ピーファンを戻す際、売られている袋には、数分で戻すと書いてありますが、30分程時間をかけて戻したほうが、舌ざわりが良く、おいしくできあがります。

作り方

- ①ピーファンを約40度のぬるま湯で30分くらいかけて戻す。
- ②干しいたけを戻す。戻し汁は捨てないで取っておく。
- ③フライパンを熱くなるまで熱し、大きじ2杯のサラダ油を入れ、細かく切った長ネギをよく炒め、油に長ネギの香りをつける。
- ④③に細かく切った干しいたけ、ニンジン、肉、キャベツを入れ、60%くらいまで炒める。
- ⑤④に②で取っておいた戻し汁の半分を加え、しょうゆ、塩、化学調味料、こしょう、それぞれ少量ずつで味をつける。
- ⑥ピーファンを入れ、軽く炒め、最後にゴマ油をパラッとかけて仕上げます。

4月から無料で貸し出し 庭木消毒用小型噴霧器

申し込みは自治会・グループ単位で



市では、4月から庭木消毒用小型噴霧器(容量7リットル)を無料で貸し出し、及び薬剤の無料配布を行います。貸し出しは、自治会またはグループ単位で行いますので、希望する団体は、実施戸数を把握してお申し込みください。なお、薬剤のみの希望も受け付けます。

- ▼予約受付 4月3日(月)から(電話または直接)
- ▼貸し出し 4月10日(月)から(期間、及び台数は実施戸数による)
- ▼申し込み・問い合わせ 公園緑地課緑化推進係

みんなが暮らしやすい社会を目指して

シンポジウム「男と女、ともに創る地域社会」

男女がともに手を携えて、暮らしやすい社会をつくるには、今、何が必要かを考えよう、3月4日(土)、湖北地区公民館でシンポジウム「男と女、ともに創る地域社会」が開催されました。席上、福嶋浩彦市長は「すべての人が生き生きと暮らせる社会づくりの第一歩となることを期待します」とあいさつ。

海外生活カウンセラーとしての体験から、欧米社会では、女性が就職や学習をする際、子どもの有無にかかわらず門戸を開放している事例などを紹介。



また、パネルディスカッションでは、日本経済新聞社の足立則夫氏、フリーライターの高文乃氏、福嶋市長を交え、職場での男女差別や、主婦が仕事をすることで家族の理解が大切なことなど体験をもとに討論。

会場では、参加した約100名の皆さんが熱心に耳を傾けていました。

学校週5日制が 4月から月2回に

4月から、学校週5日制が月2回になり、毎月第2・4土曜日が休業になります。情報化・国際化など、社会の変化が著しい中、自分で判断し、進んで行動する子どもが求められています。月2回の学校週5日制によってできる自由な時間を、家庭や地域で過ごすことで子どもたちの生活体験の機会が増え、豊かな心とたくましい体がつくれることを願っています。

教育委員会では、公民館、図書館等で定期的にも子どもや、親子を対象とした行事を実施していくほか、市内各小学校に管理員を配置し、子どもの安全な遊び場として開放します。

保護者の皆さんには、学校週5日制の主旨を踏まえ、積極的な休業日の活用をお願いいたします。

- ▼小学校開放日 毎月第2・4土曜日(ただし、祝日・春・夏・冬休み中を除く)
- ▼開放時間 午前8時30分から午後0時30分
- ▼開放施設 運動場・体育館
- ▼問い合わせ 教育委員会 指導課☎(85)11551

※都合により、「市長のひこま」はお休みします。

あのことろの... 29 手賀沼は

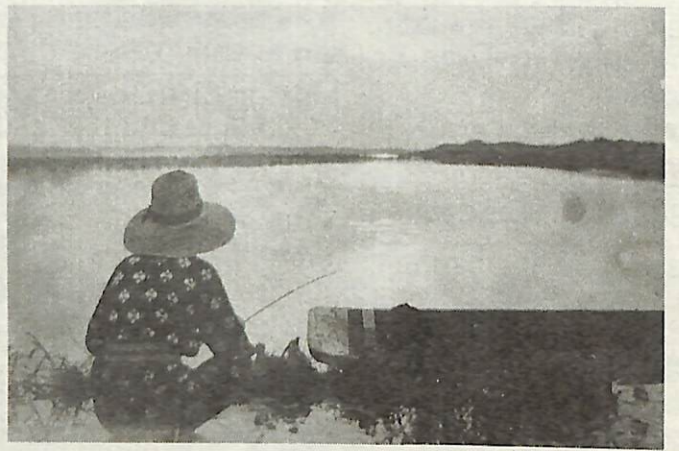

昭和20年頃の手賀沼(日秀下付近)：提供 増田吉彌氏(日秀)

昔の思い出の写真から当時の手賀沼を振り返ってみませんか。(このシリーズは毎月1日号に掲載しています)

昔懐かしい手賀沼や市内の風景写真がありましたらご連絡ください。 Ⅱ広報広聴課Ⅱ

あびこあれこれ



子どもたちも興味深げに見入る

鳥の博物館では、企画展「鳥の形とくらしⅡあしのはたらき」を開催中です。今回の企画展では、他の動物と異なる鳥のあしの仕組みを、骨格標本やはく製可動模型を使って解説。

また、展示内容をより詳しく解説したガイドも発売。春休みや学校休業日に、ご家族でぜひご覧ください。

▼期間 7月16日(日)まで

▼問い合わせ 鳥の博物館 ☎(85)2212

第17回鳥の博物館企画展 「鳥の形とくらしⅡ 好評開催中 あしのはたらき」

心の芯まで響く太鼓の音

我孫子が「太鼓の響宴」を開催

伝統芸能を地域の皆さんに楽しんでもらおうと、2月12日(日)、湖北地区公民館で我孫子太鼓連中による「太鼓の響宴」が開催されました。

地元のみぞれ流寿太鼓保存会、湖北台河童太鼓会、湖北小学校郷土芸能クラブをはじめ、坂東太鼓の会(取手市)や龍神太鼓保存会(龍ヶ崎市)も友情出演し、日頃の練習の成果を披露。子どもたちを対象に行われたミニ太鼓教室には、特別養護老人ホーム「久遠死」のお年寄りが飛び入りで参加する一幕もありました。

今回初めて行われた同響宴の会場は、家族づれなど約300人で超満員。伝統的な八木節や北海盆唄など、心の芯まで響きわたる太鼓の音を心ゆくまで楽しんでいました。



熱演する湖北小郷土芸能クラブの皆さん

あびこあれこれ



くどう まさたか
工藤 将高くん
(並木・1歳1か月)

すこやかちゃん

かなもり ちよみ
金森 千代実ちゃん
(湖北台・8か月)



もよおし

市民ラング別卓球大会

▶日時 4月29日(祝)午前9時受付、9時30分試合開始
▶場所 市民体育館
▶種目 A…新人の部、B…マスターズの部(過去の新人戦優勝者及び他大会の決勝進出者)による男女シングルス・ダブルス
▶参加資格 市内在住、在勤、在学者
▶参加費 シングルス600円、ダブルス1200円
▶申し込み・問い合わせ 現金書留またはハガキに住所、氏名、電話番号、大会名、団体名、種目を明記し、4月11日(火・必着)までに柴崎台3の24の20の302 田淵加寿子☎(84)8021へ(個人の場合、参加費は当日納付できます)

講演会「地震・その発生のしくみ」

▶日時・場所 4月19日(水)午後1時30分から3時30分、市民会館
▶内容 地震予知と防災の問題点 講師…山川宜男氏(日本大学文学部講師)
▶対象 市内在住者
▶定員 先着150名
▶参加費 無料
▶申し込み・問い合わせ 電話で市民生活課消費生活係☎(85)1111内線329へ

市民「サバイバルフェア」(災害時生き残り展)

▶日時 4月16日(日)午前10時から午後1時(小雨決行)
▶場所 手賀沼公園多目的広場
▶内容 初期消火活動、救急活動、ライフライン途絶時の対応、炊具なしの炊飯実演ほか(炊飯実演参加希望の方は米1合と軍手を持参)
▶問い合わせ 我孫子市スカウト協議会渡辺☎(82)1503

布佐新緑まつり

▶日時 4月29日(祝)午前10時から午後3時30分(雨天の場合は30日に順延)
▶場所 布佐駅東口駅前通り
▶問い合わせ 小山☎(89)2188

日記「ではまたあした」の書道展

▶日時 4月14日(金)から17日(月)午前10時から午後8時(14日は正午から、17日は午後6時までとなります)
▶場所 柏高島屋ステーションモール内柏市民ギャラリー
▶内容 18歳の子が、ガン告知後11か月にわたる闘病生活中に綴った日記をもとにした書道展
▶入場料 無料
▶問い合わせ 澤田☎(44)0523

第15回 我孫子市バドミントン連盟春期大会

▶日時 4月16日(日)午前8時30分受付、9時開会
▶場所 市民体育館
▶種目 男女ダブルス1部・2部・3部(1部・2部はオープン)
▶参加費 1組2400円、中・高校生1200円
▶申し込み・問い合わせ ハガキに住所、氏名、年齢、電話番号、クラブ名、種目、ランク別を明記し、4月7日(金・必着)までに湖北台3の6の3松永博☎(87)1308へ

茶道連盟月釜

▶日時 4月16日(日)午前10時から午後3時
▶場所 湖北地区公民館
▶席料 2席で1000円
▶席主 表千家…中村宗弘、裏千家…林宗成
※茶道連盟では、月釜の席主を募集しています。
▶問い合わせ…小野☎(82)6161

第2回 千葉県書作家連盟役員展

▶日時 4月15日(土)から19日(水)午前10時から午後7時(ただし19日は午後4時まで)
▶場所 市民プラザ
▶入場料 無料
▶問い合わせ 津田☎(82)2857

ぼしゅう

中世史講座生

▶日時 4月16日から平成8年3月までの毎月第3日曜日(全12回)午前10時から
▶場所 教育委員会
▶講師 長沼友克氏(市史編集委員)
▶定員 先着30名
▶参加費 無料
▶申し込み・問い合わせ ハガキに住所、氏名、電話番号を明記し、我孫子1684教育委員会市史編さん室☎(85)1151へ

シルクロードサークル新会員

▶日時 4月8日から毎月第2・4土曜日午後1時30分から4時
▶場所 市民会館
▶内容 羽田明著「西域」をテキストにシルクロードの歴史を学習
▶問い合わせ 野上☎(87)0745

バドミントンつくしクラブ員

▶練習日 毎週木曜日午後7時から9時
▶場所 我孫子中学校体育館
▶会費 入会金1000円、月額500円
▶問い合わせ 木村☎(83)2337

我孫子国際交流の会 基礎英語講座

▶日時 8月を除く5月から平成8年4月までの毎月第2木曜日午前10時から正午(ただし場所が確保された場合に限る)
▶場所 市民会館
▶内容 NHKのラジオ講座「基礎英語①・②」をテキストに使用
▶参加費 月額3000円
▶申し込み・問い合わせ 電話で桶川☎(84)8635へ

Tジャズダンス会員

▶日時・場所 毎週金曜日午後7時20分から8時45分、天王台北近隣センター(ただし、場所が確保された場合に限る)
▶対象 中学生以上の女性
▶会費 月額3500円、(維持費500円)
▶申し込み・問い合わせ 電話で吉田☎(82)2357へ

湖北新体操クラブ員

▶練習日 毎月第2・4土曜日午後2時から3時
▶場所 湖北小学校体育館
▶対象 幼稚園児(保育園児)
▶定員 先着20名
▶内容 手具を使ったリズムカルな体操
▶会費 月額1000円
▶問い合わせ 青野☎(88)2372

あらキッズスポーツクラブ会員

▶日時 毎週金曜日午後3時から4時
▶場所 新木近隣センター(ただし場所が確保された場合に限る)
▶対象 幼児(3から4歳)
▶内容 マット、とび箱、鉄棒
▶会費 月額2000円、入会金3000円、年間保険料500円
▶問い合わせ 友光☎(88)8282

3B体操会員

▶練習日・場所 毎週月曜日…市佐南近隣センター、毎週金曜日…新木近隣センター、いずれも午前10時30分から正午(ただし場所が確保された場合に限る)
▶会費 月額3000円、入会金1000円
▶問い合わせ 山口☎(89)1198

見学会参加者

▶日時 4月19日(水)・21日(金)午後2時から4時
▶見学先 NEC我孫子事業場
▶対象 市内在住の方
▶定員 各日とも先着60名
▶参加費 無料
▶申し込み・問い合わせ 電話で4月3日(月)から7日(金)午前9時から午後5時まで同事業所桜井☎(85)7021へ

オーディオファンクラブ設立会員

▶設立総会日時 4月15日(土)午前10時から正午
▶場所 市民会館
▶資格 クラシック、ジャズ、ラテン、ポップスなど、音楽やオーディオシステムに興味のある方
▶問い合わせ 井上☎(85)0194

日曜当番医・1週間の行事 テレホンサービス☎(85)1313

若竹剣友会会員

▶練習日 毎週日曜日午前9時30分から11時30分
▶場所 湖北台西小学校体育館
▶対象 小学校1年生以上
▶会費 年額6000円(前期・後期各3000円)、入会金3000円
▶申し込み・問い合わせ 練習場所に直接または電話で瀬崎☎(84)9916へ

お知らせ

危険物取扱者試験

▶試験日 6月4日(日)
▶場所 日本大学生産工学部(津田沼校舎または実籾校舎)
▶願書受付・問い合わせ 4月4日(火)から7日(金)までに、市消防本部予防課☎(84)0119へ(願書は、消防署・公署にあります)

平成7年度青年海外協力隊 春募集説明会

▶日時 4月19日(水)午後6時30分から8時30分
▶場所 松戸市勤労会館
▶資格 20歳から39歳までの日本国籍を持つ心身ともに健康な男女
▶派遣期間 原則として2年間
▶募集期間 4月15日(土)から5月31日(水)
▶問い合わせ 国際協力事業団関東支部☎048(834)7770

お詫びと訂正

前号5面のあびこ植物園鑑の記事中、うごぎ科とありましたが、うごぎ科の誤りです。お詫びして訂正します。

阪神大震災義援金の受け付けについて

市では、阪神大震災被災地の皆さんに見舞金や救援物資を送るとともに建築指導課や生活環境課、水道局などの職員を派遣し、復旧に協力しています。今後も状況に応じて職員を派遣する予定です。また、皆さんから寄せられた義援金は、2月28日現在1272万9686円となり、現地に送られました。引き続き皆さんの温かい援助をお願いします。
▶問い合わせ 厚生課☎(85)1111内線309 または社会福祉協議会☎(84)1539

各種文化団体 ご利用を

▶資格 営利を目的としない団体
▶受付期間 4月1日(土)から30日(日)午前9時から午後9時(施設の見学もできます)
▶場所 (財)寺島文化会館(JR常磐線柏駅東口徒歩3分)
▶使用料 無料
▶問い合わせ (財)寺島文化会館☎(67)6153

明るい話題

♥今村賢之助様(並木)から社会福祉事業基金にと根戸近隣センターでのマジックショーの収益金5000円の寄付がありました。
♥鈴木ミツ様(緑)から緑地にと776㎡の土地の寄付がありました。
♥パチンコフライン様(つくし野)から簡易マザーズホームひまわり園にと紅白大玉ボールと水筒16個の寄贈がありました。

Table with 2 columns: Day and Service details. Includes dates from 1st to 16th and various services like medical consultations, legal advice, and library hours.

