

わたくしたちは、利根川と手賀沼にかこまれ自然と歴史にはぐくまれた我孫子の市民です。
わたくしたちは、田園教育文化都市をめざす市民としての誇りをもち、明日への願いをこめて、ここに市民憲章を定めます。
水と緑と土のおいがいっばいの 住みよいあびこにします
心と体をきたえ 生き生きと働き 伸びゆくあびこにします
老人を大切にし 子どもの夢を育て 幸せなあびこにします
ふるさとを愛し 文化を高め 豊かなあびこにします
みんなで話しあい きまりを守り 明るいあびこにします

眺めのよい街に

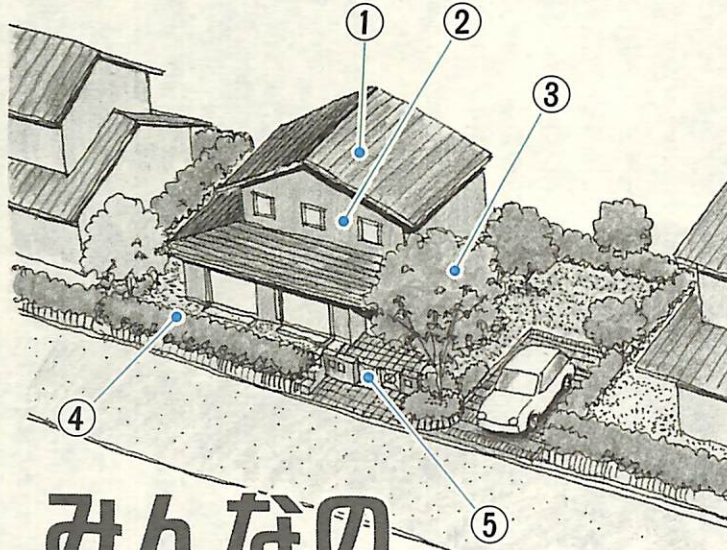

みんなの工夫と配慮で

「眺めのよい街に暮らしたい」といって、市では市民や事業者の皆さんに「景観」の理解を促すために、「建築物等景観づくりのてびき」を作成。計画や設計の際に、景観への配慮がなされるようにしました。新たに設置した景観アドバイザーとともに、広く活用していただくことを期待しています。ちよつとした皆さんの配慮や工夫が景観づくりにつながります。今回、「てびき」の中から、参考となる景観づくりの事例を紹介しましょう。

緑豊かなまちなみに

ケース・スタディ1

まちは、個々の建物、道路、公園をはじめ、自然や文化、歴史等がさまざまなかかわりあって、形づくられています。なかでも、皆さんのつくる建築物など（建築物、土地の区画形質の変更、工作物、広告物等）は、まちの景観をつくる要素として、とても重要な役割を担っています。ひとつの建築物であってもまち全体を良くする方向で考えることによって、個々の魅力を高めることはもちろん、まちの魅力を豊かにすることになります。

沿道との調和を

ケース・スタディ2

次に、郊外の沿道に新しくレストランを開こうとする場合を考えてみましょう。（左図参照）

宅地です。隣りは、生け垣で庭木も手入れが良く、近くに緑豊かな鳥のさえずる公園があり、子どもたちの楽しい遊び場となっています。

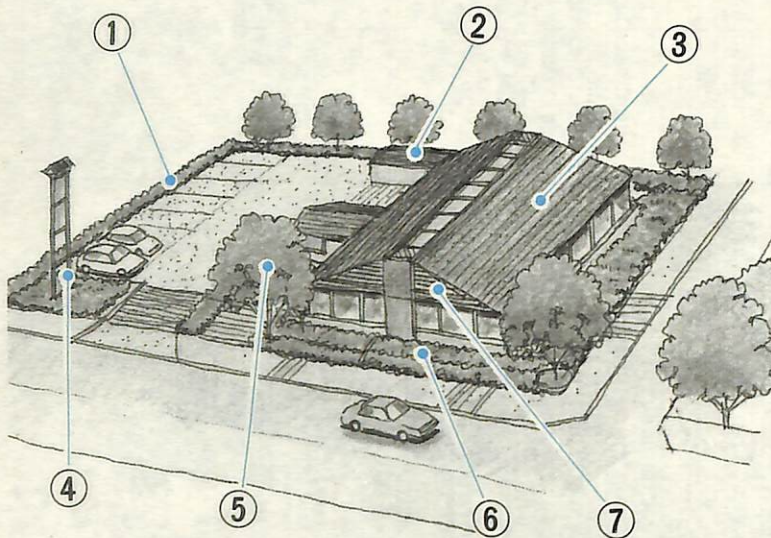

この広報紙は再生紙を使用しています

このほか商店（商業ビル）、集合住宅、工場を含め、建築物等の景観づくりに関する計画・設計については、お聞きになりたいことは、都市計画課にご相談ください。各種資料や地域の情報を提供し、より良い景観づくりのお手伝いをします。

従来行われてきた一定規模以上の開発行為や建築行為（市街化区域内での500㎡以上の開発、4戸以上の住宅、中高層の建築等）については、事前の協議内容に景観形成の事項が加わりま

事前協議についてのお願い

また、その際、専門家の景観アドバイザーの助言を得ることができます。景観アドバイザーは、景観全体、都市計画、土木、建築をはじめ、緑化、造園、色彩・デザイン、造形など、幅広い分野から景観に配慮するための助言を行い、景観づくりのお手伝いをします。なお、一般の戸建て住宅の場合でも、いろいろとお聞きになりましたら、同様の相談を受けますので、皆さん、ぜひご利用ください。

▼問い合わせ 都市計画課 ☎(85)1111内線577

行政のQ&A

★市民税の税負担について

我孫子市の市民税は高いの？

市の行政に関して、市民の皆さんから、日頃多くのご意見・ご質問等をお寄せいただいています。今回、我孫子市に転入して来た方からの「我孫子市の市民税は他市と比べて高いような気がしますか」という「市民税」についての問い合わせに焦点をあて、お答えします。

住民税は、住んでいる市町村に対して、個々の負担能力に応じて分担していただくという性格の税金で、「均等割」と「所得割」の合計額で算定されます。（県民税については市民税と同時に課税されます）

なお、均等割は居住している市町村の人口の規模により、表1のようになっています。次に所得割は、前年中の収入（所得）を基準として計算されます。（所得税は現年度課税、市民税は翌年度課税が原則となっています）

この場合の所得は、一般に収入金額から必要経費や所得控除分（扶養控除や社会保険料控除）などを差し引いた額（課税所得といえます）に税率を乗じて算出し、所得割の税率は税法により、表2のとおりです。

▼表1 均等割の税額

市町村の人口規模	市町村の税率	県内市町村の適用状況	県民税
50万人以上の市	3,000円	千葉市、船橋市	1,000円
50万人未満5万人以上の市	2,500円	我孫子市ほか22市	
5万人未満の市町村	2,000円	6市44町5村	

▼表2 所得割の税率

課税所得の段階	税率	
市民税	200万円以下の金額	3%
	200万円を超え700万円以下の金額	8%
	700万円を超える金額	11%
県民税	700万円以下の金額	2%
	700万円を超える金額	4%

しかし、毎年、個人個人によって、収入や扶養家族等による所得控除の内容が異なりますので、算出される税額に変動が生じます。

均等割は、市町村の人口の規模に応じて、また、所得割は、前年中の所得や所得控除の状況に応じて算出され、この仕組みと税率は、全国すべての市町村で共通しています。

従って、居住する市町村により、住民税額の高い安いという「税負担の不公平」が生

じることはありません。今後、市民の皆さんのご理解とご協力をお願いします。

▼問い合わせ 課税課市民係 ☎(85)1111内線334、335、365

が多く残され、また昔の面影を残した家並みも見られます。周辺の緑やまちなみとの調和を図り、沿道の歴史性をふまへ、その雰囲気が高めるよう

うなデザインをお勧めします。そのためには、①駐車場周辺を緑で修景 ②設備類は建築物と一体的に計画し、周辺から直接見えないように ③周辺と調和する屋根の形に

④広告物は派手な色彩は控え建築物と合わせたデザインや植栽との組み合わせにより、店の品格を印象づける ⑤通りからの目印になるよう入り口をシンボルタワーで演出を

⑥道路空間にうるおいを与えるように建築物の周囲の緑化を ⑦派手な素材や色彩を控えるなどの創意工夫があると良いでしょう。

このほか商店（商業ビル）、集合住宅、工場を含め、建築物等の景観づくりに関する計画・設計については、お聞きになりたいことは、都市計画課にご相談ください。各種資料や地域の情報を提供し、より良い景観づくりのお手伝いをします。

健康ガイド



保健センターで

湖北台1の12の16
(湖北駅南口徒歩2分)
☎(87)1131

しあわせ学級

これから父親・母親になる方、家族の方もぜひ参加を。

▼日時 9月20日(金)午後0時30分受付、0時45分から3時30分

▼内容 *ビデオ「赤ちゃん、このすばらしき生命」 *産科医の話 *赤ちゃんのお風呂の入れ方(実習)

母親学級

▼日時 9月6日・13日のいずれも金曜日午前9時30分から11時30分(開始10分前には受付を済ませてください)

▼内容 妊婦体操、妊娠中の生活・歯科衛生・栄養など

育児相談

▼日時 9月3日、10日、17日、24日のいずれも火曜日

▼受付時間 *午前9時15分から9時45分・平成8年5月生まれ(通知します) *午前9時45分から10時30分:0から6歳児で相談のある方

1歳6か月児健康診査

1歳半の頃は、基本的な生活習慣を身につけさせる大切な時期です。健全に育てていくために、もう一度父親・母親の役割を考えてみましょう。

骨粗しょう症健診を実施

保健センターでは、次のとおり骨粗しょう症健診を実施します。この機会に、ぜひ受診しましょう。

▼対象 市内在住の女性で平成8年度中に55歳(昭和16年4月1日から同17年3月31日生まれ)および50歳(同21年4月1日から同22年3月31日生まれ)になる方

▼日時 10月8日(火)・9日(水)午前9時から11時30分、午後1時から3時30分

※日時がハガキで通知します

▼定員 400人(応募者多数の場合は抽選)

▼費用 無料

▼持参 健康通知ハガキ

▼申し込み ハガキに住所、氏名、生年月日、電話番号を明記し、9月19日(木)の12の16保健センターへ消印有効)までに湖北台1の12の16保健センターへ

※生年月日は正確に記入してください

▼場所・問い合わせ 保健センター ☎(87)1131

小児マヒ生ワクチン(ポリオ)投与

生後3月から90月未満の乳幼児は、ポリオ投与を2回受けてください。

▼日程 *9月17日(火):1回目投与(平成8年2月以前生まれ)・2回目投与(8年5月21日以前に1回目投与の方) *9月24日(火):1回目投与(8年6月4日以前に1回目投与の方)

ツベルクリン反応

▼対象 平成8年4月生まれおよび生後48月未満で一度もBCG接種を受けていない方

▼日時 *ツベルクリン反応:9月3日(火) *判定・BCG:9月5日(木)、いずれも午後1時15分から2時15分受付

貧血教室

▼日程・内容 *9月18日(木)、いずれも午後1時受付、1時30分から3時

▼内容 肩こり腰痛予防の体操、栄養の話、個別相談他

▼持参 健康手帳、体操のできる服装

▼申し込み 電話または直接保健センターへ

肩こり・腰痛教室

▼日時 9月3日から17日までの毎週火曜日、9月26日(木)、いずれも午後1時受付、1時30分から3時

▼内容 肩こり腰痛予防の体操、栄養の話、個別相談他

▼持参 健康手帳、体操のできる服装

▼申し込み 電話または直接保健センターへ

3歳児健康診査

▼日時 9月10日(火)午後0時45分から1時45分受付

▼場所 市保健センター

▼対象 平成5年6月1日から30日生まれ(該当児には通知します)

▼持参 母子健康手帳

乳幼児発達相談

▼日時 9月30日(月)午前10時から午後4時

▼対象 首のすわりが遅い、寝返りが遅い、そり返りが強い、歩かないなど発達の遅れが心配な2歳までの乳幼児

▼内容 発達心理相談員と保健婦による相談・指導

▼申し込み 電話で柏保健所保健指導課へ(予約制)

アルコル悩ごと相談

▼日時 9月10日(火)午後2時から4時

▼対象 アルコル問題を抱えた本人、またはその家族

▼内容 精神保健相談員が相談に応じます。(嘱託医による相談は予約が必要です)

9月の日曜・休日当番医

▶診療時間 午前9時から午後5時
▶持参するもの 保険証と診療費

日	病・医院名	電話
1日	我孫子聖仁会病院 榎本眼科医院	88-3111 89-2471
8日	平和台病院 柴田眼科	89-1111 83-3030
15日	アビコ外科整形外科病院 石田医院	84-7321 82-7151
16日	我孫子聖仁会病院 横山眼科医院	88-3111 82-5403
22日	我孫子東邦病院 天龍堂クリニック	82-8166 82-0150
23日	平和台病院	89-1111
29日	我孫子つくし野病院 藤本内科医院	84-2211 82-1885

夜間の急病のときは
テレホンサービス ☎(87)1141

予防接種は医療機関で

麻しん、三種混合(ジフテリア・百日せき・破傷風)、風しん、日本脳炎の予防接種は、医療機関で受けてください。

なお、実施医療機関および予防接種の詳細は、予防接種ノート(出生および対象となる転入者には各翌月に郵送)をご覧ください。

▼持参 母子健康手帳、予診票(予防接種ノートに添付)

個別	接種	対象年齢・接種回数
日本脳炎	麻しん	生後12月から90月未満・1回接種
風しん	三種混合(ジフテリア・百日せき・破傷風)	生後3月から90月未満・1期初回(3回)及び1期追加(1回)接種 ※百日せきにかかった人は、二種混合を接種
麻疹	麻しん	生後12月から90月未満・麻しん接種後に1回接種

健康メモ 161

スポーツ選手が記録を伸ばし、競技に勝つため、あるいは減量目的などで、薬物を不正に使用することをドーピングと言います。

オリンピックを始め、スポーツ競技大会では、厳しく禁止されていますが、理由は薬物が選手の健康を害し、時には死亡事故にもつながるからです。

競技が終わると、選手の尿を採取し、対象の薬物が含まれていないか調べます。薬物が検出された場合は失格となり、その後も一定の期間、大会出場の特権を失います。対象になる薬は、興奮剤、麻薬、タンパク同化ホルモン(筋肉増強剤)、利尿剤、β2刺激剤(ぜんそく治療剤)などで、日本では、病気の治療用以外に手に入れることはできません。

ただし、一部の保健薬やコーヒー、お茶に含まれている成分でも、一定量以上服用すると陽性になることがあり、やはり禁止薬物になっている場合がありますから注意が肝要です。

ドーピングによって一時的に運動能力が向上することがありますが、精神障害、幻覚、呼吸抑制、肝臓機能障害、女性の男性化現象、ぜんそく、不整脈などの副作用の危険があり、ときには生命を失うことすらあります。

スポーツは、肉体を鍛えてその結果を争うものですが、薬を不正に使って記録を上げることは、スポーツマンのフェアプレー精神に反するばかりでなく、身体を損なうことになりません。

スポーツは、あくまでも正々堂々と戦いたいものです。

▼問い合わせ 我孫子市医師会 ☎(88)5525

すこやか栄養教室

新婚家庭の主婦や妊婦を対象に、献立づくりのアドバイス、調理実習をします。

▼日時 9月27日(金)午前9時受付、9時30分から正午

▼持参 母子健康手帳、筆記用具、エプロン、三角巾、主食(おにぎり等)

▼参加費 300円(材料代)をお知らせします

栄養相談

保健センター栄養士が、食事記録のカロリーチェックや献立アドバイスを行います。

▼日時 9月27日(金)午前9時受付、9時30分から正午

▼持参 母子健康手帳、筆記用具、エプロン、三角巾、主食(おにぎり等)

▼申し込み 電話予約(日時をお知らせします)

柏保健所から

柏市柏255 ☎(67)1255

3歳児健康診査

▼日時 9月10日(火)午後0時45分から1時45分受付

▼場所 市保健センター

▼対象 平成5年6月1日から30日生まれ(該当児には通知します)

▼持参 母子健康手帳

療育相談

▼日時 9月26日(木)午後1時から2時

▼対象 整形外科的な心配のある18歳未満の乳幼児と児童

▼内容 整形外科医による診察、保健婦による指導など

乳幼児発達相談

▼日時 9月30日(月)午前10時から午後4時

▼対象 首のすわりが遅い、寝返りが遅い、そり返りが強い、歩かないなど発達の遅れが心配な2歳までの乳幼児

▼内容 発達心理相談員と保健婦による相談・指導

▼申し込み 電話で柏保健所保健指導課へ(予約制)

アルコル悩ごと相談

▼日時 9月10日(火)午後2時から4時

▼対象 アルコル問題を抱えた本人、またはその家族

▼内容 精神保健相談員が相談に応じます。(嘱託医による相談は予約が必要です)

心身の健康相談

▼日時 祝日を除く平成9年3月までの毎月第1から第4金曜日午後2時から4時受付

▼対象 精神病、精神神経症など心の病で悩んでいる方

▼内容 精神保健相談員が相談に応じます。(嘱託医による相談は予約が必要です)

新生児・妊産婦訪問指導者を募集

柏保健所では、新生児・妊産婦のいる家庭を訪問し、妊娠中の健康管理の指導や、育児相談をしていただく方を募集します。

▼応募資格 保健婦または助産師の資格を有する方(年齢は問いません)

▼申し込み・問い合わせ 電話で柏保健所保健指導課 ☎(67)1255



図書館 だより

- 市民図書館 ☎(84) 1110
- 湖北台分館 ☎(87) 3055
- 布佐分館 ☎(89) 1311
- 移動図書館 ☎(87) 0909

動物たちのことを知ろう

9月は、動物愛護週間(9月20日から26日)。今回は、この週間にちなみ、動物たちの心温まる本を紹介します。

▼書名(著者) *猫たちを救う犬(フリーリップ・ゴンザレス) *猫たちの隠された生活(エリザベス・M・トーマス) *幸をつかんだ犬たち(北浦清人) *イルカが人を癒す(小原田泰久) *マッコウクジラの自然誌(加藤秀弘) *動物は世界をどう見るか(鈴木光太郎) *小動物の上手な飼い方(武田花) *ニューヨークの犬たち(兵藤ゆき) *Bear(岡田昇)

おはなし会

絵本を読んだり、楽しいお話・こわいお話をします。

4歳から9歳までの子ども、友だちと集まれ。

▼日程 *9月5日(木)、19

そよかせ号(移動図書館) 9月の日程(荒天中止)

曜日	日	ステーション名	場所	時間(午後)
水	4・18	湖北	湖北地区公民館	1:20~1:50
		中峠	中峠亀田谷公園	2:10~2:40
		青山台	柴崎台4号公園	3:00~4:00
木	5・19	平和台	布佐南近隣センター	2:00~2:40
		新木野	新木児童公園	3:00~4:00
金	6・20	久寺家	久寺家あけぼの公園	2:00~2:45
		つくし野	東急ショッピングセンター裏	3:00~4:00
水	11・25	天王台東	天王台東児童公園	2:00~2:50
		天王台西	浅野谷3号公園	3:10~4:00
木	12・26	白山	三洋電機社宅入口	1:30~2:15
		並木	カクライ家具駐車場(旧丸石家具)	2:30~3:00
		台田	台田池尻公園	3:20~4:00
金	13・27	根戸	根戸近隣センター	2:00~2:40
		つくし野	東急ショッピングセンター裏	3:00~4:00

市民図書館読書講演会「金子みすゞの世界」

図書館では、幻の童謡詩人といわれた「金子みすゞ」の世界についての講演会を行います。皆さん、ぜひご参加ください。

▼日時・場所 9月5日(木)午前10時から正午、市民会館

▼定員 先着100名(入場無料)

▼講師 矢崎節夫(児童文学作家)

▼問い合わせ 市民図書館 ☎(84) 1111

結核健診および肺がん検診を実施

市では、結核、肺がんなどの呼吸器系疾患や心臓肥大などの心臓、血管系疾患の早期発見のため、下表のとおり、胸部X線検査を実施します。また、40歳以上の方を対象

結核・肺がん検診日程

日程	場所
9月12日(木)	下新木自治会集会所
13日(金)	保健センター
18日(水)	第四小学校
19日(木)	根戸近隣センター
20日(金)	湖北地区公民館
25日(水)	保健センター
26日(木)	布佐南小学校
27日(金)	西消防署つくし野分署
30日(月)	市民会館
10月2日(水)	天王台北近隣センター
4日(水)	布佐市民センター本館
7日(月)	保健センター
8日(火)	中央公民館
9日(水)	並木小学校

に、喀痰検査も行いますので、ぜひ受診してください。おいてください。

▼対象者 18歳以上の方(対象者には受診券を送付します)

※受診券は、各会場にも用意してありますので、受診券がない場合には、直接、会場へおいでください。

▼受付時間 *午前部:9時30分から11時30分 *午後部:1時から3時

▼注意事項 肌着はボタン類

のないもの、上着はすぐに脱げるものを着用し、ネックレスやブラジャーはさけてください。

※職場や学校等で検査を受けた方、受けられる方、また、妊娠中やその可能性のある方は受診できません。

▼問い合わせ 保健センター ☎(87) 1131

平成8年度市民大学開放講座

身近でありながら、奥の深い女と男の関係をアカデミックな立場から学んで見ませんか。川村学園女子大学で「未来社会の女と男」をテーマに開放講座を行います。皆さん、ぜひご参加ください。

▶日時・内容 下表参照

▶場所 川村学園女子大学

▶対象 一般成人

▶受講料 無料

▶申し込み・問い合わせ ハガキに住所、氏名、年齢、電話番号、出席希望日及び「市民大学開放講座希望」を明記し、9月6日(金・消印有効)までに我孫子1684教育委員会社会教育課 ☎(85)1151へ

川村学園女子大学開放講座日程

日程	時間	講座名	講師名(専攻)
9月21日(土)	各日とも午後1時30分から3時10分	女性・保育・仕事 —幼児教育を考える—	栗原 泰子 (幼児教育学)
9月28日(土)		主婦の空間・主婦の時間 —時間地理学へのいざない—	生井澤幸子 (経済地理学)
10月5日(土)		発達心理学におけるジェンダーという謎 —男であること・女であることの心理—	秦野 悦子 (発達心理学)
10月12日(土)		セクシュアリティ —性教育との取り組みから—	坂口 早苗 (保健衛生学)
10月26日(土)		女と男のちがひ —人体の科学的考察から—	市川比良久 (分子生物学)
11月2日(土)		『ジェイン・エア』にみられる女性の生き方	田中 淑子 (イギリス文学)
11月9日(土)		“情縁”社会をヒューマンに生きる	古藤 泰弘 (情報社会論)
11月16日(土)		ヨーロッパ近代と性 —文明史論的アプローチの再検討—	松井 透 (歴史学)

中部地区 総合 葛東 募集 開発 事務組合

▼職種・受験資格 *生活指導員(1名) : 昭和45年4月2日以降に生まれた高校卒以上で、2年以上精神薄弱者の福祉に関する事業に従事した方、専修学校卒(見込み)で、社会福祉に関する学科を専攻した方、短大卒(見込み)以上で、社会福祉、心理学、教育学、社会学の学科を専攻した方

*看護婦(2名) : 昭和45年4月2日以降に生まれた方

※申し込み等詳しくは、同組合事務所(柏市役所第1庁舎4階) ☎(64)5251へ

節水にご協力をお願いします。

ダムの水がピンチです。皆さん、

||譲ってください||

*冷蔵庫(田山 ☎(84) 2118 掲載は市民生活課へご連絡を。)

▼問い合わせ 市民生活課 ☎(85) 1111 内線329

不要品情報コーナー

短歌 山本寛太選

花白く咲き初む 小出 礼子
あぢさゝの乾びし花はかすかなる藍の名残り 須釜 實
を夏陽にさらす 須釜 實
亡き友のみ霊のかへる初盆に夢にいでませ語 箕田つゆ子
りあかさん 箕田つゆ子
方丈の木立を縫ひて一条の月のさしくる三回 公手 孝嗣
忌の帰路 公手 孝嗣
茜空何時しかうすれ街並も沼の端まで闇に沈みぬ 関口 静江

文芸だよりは皆さんがつくるコーナーです。締切は毎月13日(必着)。ハガキで1人1作に限ります。

応募先 我孫子1858市役所広報広聴課

俳句

染谷果徑選

ゆきすぎて会釈してゆく日傘かな松浦 白梅
ねじ花や右左あり自由なり 宮腰多加雄
旅装解き明日刈る稲田一巡す 野口 こう
褒貶の外なる父の夏帽子 青山 陽子
そよりとせせず秋立つ草の丈 壁谷千鶴子
盆踊り父の形見の柵目下駄 泉 貴久子
初蟬やこだまは森に湖に 公手 孝嗣
かなかなやバス待ち合わせ共稼ぎ萩谷日出夫
風鈴に草の匂いの風とどく 柴橋 紀代
来て見たる噴水吹かず風吹かず 三谷 和夫
軒端には風のあるらし釣り忍ぶ 田中栄太郎
盆栽の葉水の光り秋の蟬 有馬 尚二



文芸だより



(19)

わがやの

味*じ*ま*ん

《牛肉コロッケ》

お子さんにも大人にも喜ばれるコロッケ。たまには目先をかえて、牛肉を使ってみましょう。お店で買う物とはひと味ちがう手作りのコロッケに、挑戦してみませんか。

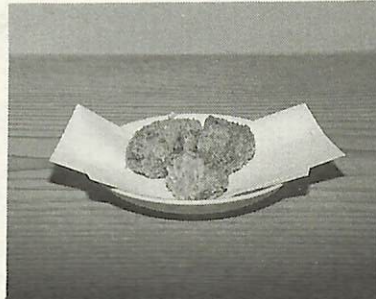

材料 (4~5人分)

- ジャガイモ 中5個
- 牛肉 300g
- ニンニク 1~2カケ
- 玉ネギ 中1個
- 卵 1個
- 固形コンソメ 1個
- カレー粉、パン粉、小麦粉

作り方

- ジャガイモを蒸して皮をむき、つぶす。
- ニンニクを細かく切ってサラダオイルで炒め、細かく切った牛肉を加え、さらに玉ネギの薄切りを入れて炒める。
- 全体に火が通ったらカップ半分の水またはお湯を加え、塩と刻んだ固形スープを入れる。次に、粉末になったカレー粉を大さじ1杯程度入れる。
- ジャガイモを蒸して皮をむき、つぶす。
- ニンニクを細かく切ってサラダオイルで炒め、細かく切った牛肉を加え、さらに玉ネギの薄切りを入れて炒める。
- 全体に火が通ったらカップ半分の水またはお湯を加え、塩と刻んだ固形スープを入れる。次に、粉末になったカレー粉を大さじ1杯程度入れる。



戸塚勝子さん (天王台)

安全反射材の活用で 夜間の交通事故防止を

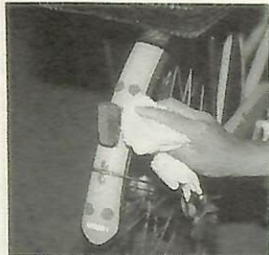

夜間通行中、歩行者や自転車にとって、車やバイク等のライトは大変まぶしいものです。そのため自分の姿が運転者に良く見えていないものと思いがちですが、車やバイク等のライトは照らす範囲に限られ、歩行者や自転車を発見するのが昼間に比べ難しくなります。

夜間の安全は、運転者にいち早く自分の存在を認識させることが大切です。

次のことを守り、交通事故を未然に防ぎましょう。

- ① 自転車は夜間必ずライトを点灯し、反射腕章等をつけて乗りましょう。
- ② 自転車後部の反射器や反射テープ等をきれいにしましょう。

▼問い合わせ 我孫子交通安全協会 ☎(84) 8141

千葉県女性センター嘱託職員(レファレンサー)募集

今年11月、柏市に開設される千葉県女性センターでは、女性団体などからの問い合わせや活動に関する情報提供事務に従事する嘱託職員(レファレンサー)を、次のとおり募集します。

▼職務内容 情報等の提供、相談等の対応、蔵書の管理等

▼応募資格 女性で次の要件を満たす方 ① 司書資格を有する者、② 図書館等でレファレンスサービスに従事した経験を有する者

▼応募方法・問い合わせ 履歴書(ライカ版貼付)および「女性の社会参画に関する」意見・提言等を400字詰め原稿用紙2枚程度にまとめ、9月20日(金・必着)までに〒277 柏市柏の葉4の3の1 (財)千葉県青少年協会 ☎(40) 8600へ

巡回教育相談を開催

日時：9月20日(金)午後1時から
場所：市民会館

いじめ、非行、学校を欠席しがちな、児童・生徒の教育や生活面に関する悩みでお困りの方は、巡回教育相談をお気軽にご利用ください。

- ▼日時 9月20日(金)午後1時から4時30分
- ▼場所 市民会館
- ▼内容 長欠問題、進路問題、いじめ、怠学、非行、親子関係、交友関係、異性関係などの生活全般、及び教育に関すること
- ▼対象 悩みを持つ児童・生徒の保護者、教職員
- ▼相談方法 専門のカウンセラーとの個別面談
- ※相談は継続して受けられ秘密は固く守られます。
- ▼相談員 教育相談の専門家、カウンセラー
- ▼申し込み・問い合わせ 電話で9月19日(木)午後5時までに教育委員会教育研究所 ☎(87) 4600へ
- ※ただし、土・日曜日、振替休日を除く

平成9年度

野田看護専門学校学生募集

推薦入学試験のお知らせ

千葉県立野田看護専門学校では、平成9年度入学の看護学生の募集(推薦入学試験)を、次のとおり行います。

▼募集人員 ①第1看護学科(3年課程) ②第2看護学科(2年課程) いずれも12名程度(男女は問いません)

▼推薦の要件 下表参照

▼試験日時 11月15日(金)午後9時から

▼試験会場 県立野田看護専門学校

▼試験科目 小論文、面接

▼受験料 3000円

▼願書受付 10月21日(月)から25日(金・消印有効) までに、推薦者(学校長または施設長が全志願者分を一括し、第1看護学科または第2看護学科)

推薦入学試験の要領書(学校長または施設長)と明記し、簡易書留郵便で郵送

※書類に不備がある場合は、受け付けないことがあります。

▼試験結果 11月15日(月)推

推薦者(学校長または施設長)あてに文書で通知します

※出願書類等詳しくは、〒278 野田市中根316の1 県立野田看護専門学校 ☎(21) 0222へ

▼推薦の要件

第1看護学科(3年課程)	
(1)平成9年3月に高等学校を卒業見込みの者	(2)調査書の評定平均値が3.8以上の者
第2看護学科(2年課程)	
◎平成9年3月に准看護婦学校を卒業見込みの者	(1)成績が各学年次上位10%以内の者
(2)高等学校を卒業または平成9年3月に高等学校を卒業見込みの者	◎高等学校衛生看護科または准看護婦学校を卒業後、医療施設等で准看護婦(士)として5年以上の勤務経験を有する者
ただし、准看護婦学校を卒業した者は、高等学校を卒業または平成9年3月に高等学校を卒業見込みの者	

※共通要件(第1・第2看護学科いずれも)

- (1)本人または1親等の親族が平成8年4月以前から引き続き千葉県内に住所を有する者
- (2)合格した場合、本校に入学し学業に専念できる者
- (3)卒業後、千葉県内に看護職として就業する強い意志を有する者



自慢の水中花火

手賀沼浄化の願いを込め、8月3日(土)、我孫子市、柏市、沼南町の2市1町合同による「手賀沼花火大会」が、手賀沼公園沖湖上で行われました。

手賀沼浄化の願いを込め、8月3日(土)、我孫子市、柏市、沼南町の2市1町合同による「手賀沼花火大会」が、手賀沼公園沖湖上で行われました。

涼しい一日となりましたが、夏の風物詩を楽しもうと、大勢の人でにぎわいました。

あびこあれこれ

大会は、午後7時の時報を合図に、3会場から同時に打ち上げられる予定でしたが、夕方から降りだした小雨混じりの雨模様の影響で、打ち上げを5分繰り上げて開始。

本来、夏の夜空を美しく彩るスターマインや尺玉など光の芸術も、あいにくの天候でかすみ、観客からは「残念」とのため息がでる一幕も。この日は、8月としては気温も25度と涼しい一日となりましたが、夏の風物詩を楽しもうと、大勢の人でにぎわいました。

みんなの夢を市長に

環境学習に取り組み根戸小児童



根戸小学校では、「環境学習」を研究テーマに、社会科・理科・生活科を中心とした授業と古紙のリサイクル活動やEM菌による土作りなどの体験活動に取り組みました。

7月15日(月)、友政唯さんと同級生3人が代表として福嶋浩彦市長を訪ね、手紙を渡しました。(写真)

福嶋市長は「皆さんの夢や願いを大切に、人と鳥が共存するまちは、どんなまちなのか、よく研究します」と、なごやかな雰囲気なかでこたえていました。

千葉県警察本部 特別捜査官を募集

▼職種 ①財務捜査官 ②国際捜査官 ③コンピュータ犯罪捜査官

▼募集人員 いずれも若干名

▼受付期間 9月2日(月)から10月11日(金)午後5時まで

▼試験日 11月2日(土)

▼試験科目 教養試験・専門試験

▼試験会場 運転免許センター(千葉市美浜区)

▼処遇 幹部警察官として採用

※受験資格等詳しくは、〒260 千葉市中央区市場町1の2 千葉県警察本部警務課任用係 ☎(43) 2255(5088へ)

手賀沼花火大会

あびこあれこれ



こしいし あさひ
奥石 朝陽くん
(中峠・1歳6か月)



くりやま なおこ
栗山 直子ちゃん
(青山・1歳7か月)

すこやかちゃん

もよおし

楽しく遊ぼう(学校週5日制) 関連行事

- ◆中央公民館
 - ◎卓球をして良い汗をかこう
 - ▶日時 9月14日(土)午前9時30分から11時30分(参加費無料)
 - ▶持参 ラケット(持っている方)、タオル、上履き
 - ▶問い合わせ 中央公民館☎(82)0515
 - ◆湖北地区公民館
 - ◎子どもクッキング(バナナチョコマフィン、パウンドケーキ作り)
 - ▶日時 9月14日(土)午前9時30分受け付け、10時から正午
 - ▶対象 小学生以上の方
 - ▶定員 先着20名
 - ▶参加費 500円(材料代含む)
 - ▶持参 エプロン、三角巾、ふきん・台ふきん各1枚、タッパー
 - ▶申し込み・問い合わせ 電話で湖北地区公民館☎(88)4433へ

- ◎楽しく遊ぼう
 - ▶日時 9月14日(土)午前9時30分から11時30分(参加費無料)
 - ▶内容 ①折り紙(折り紙、ハサミ、のり持参) ②おはなし会、語り ③ペーゴマ④将棋、オセロ
 - ▶問い合わせ 湖北地区公民館

市民柔道大会

- ▶日時・場所 9月22日(日)、開會式…午前9時、市民体育館
- ▶参加資格 市内在住、在勤、在学者
- ▶参加費 小・中学生100円、高校生以上300円
- ▶申し込み・問い合わせ ハガキに住所、氏名、生年月日、電話番号、段位を明記し、9月17日(火・必着)までに中峠1304星野栄☎(88)1971へ

ソフトボール連盟杯大会

- ▶日時・場所 9月8日(日)午前8時、市民体育館野球場集合
- ※雨天の場合は16日(休)に延期
- ▶種目 男子・男女混成チーム
- ▶参加費 1チーム5000円
- ▶申し込み・問い合わせ ハガキにチーム名、代表者の住所、氏名、電話番号を明記し、9月5日(木・必着)までに湖北台8の18の4の203 浦川博之☎(88)8946へ(ファクシミリ☎(87)3892でも受け付け)

家庭婦人卓球大会

- ▶日時・場所 10月3日(木)午前9時受け付け、市民体育館
- ▶種目 2ダブルス1シングルスによる団体戦(1チーム5名)
- ▶参加費 1チーム3000円
- ※参加方法等、詳しくは松村☎(82)0982へ

消費生活講座「輸入食品の安全性」

- ▶日時 9月12日(木)午前10時30分から午後0時30分(参加費無料)
- ▶場所 市民会館第3会議室
- ▶定員 先着40名
- ▶持参 筆記用具
- ▶申し込み・問い合わせ 電話で市民生活課☎(85)1111内線329へ

講演会「変わりつつある男と女」ともに創る地域社会をめざして

- ▶日時 9月5日(木)午前10時から正午(手話通訳が付きまます)
- ▶場所 中央公民館(参加費無料)
- ▶講師 鈴木淳子(東京女性財団女性問題研究員)
- ▶問い合わせ 中央公民館婦人大学担当☎(82)0515、企画課女性施策担当☎(85)1111内線211

第36回 昭和の演歌「歌と踊り夏の大会」

- ▶日時 9月8日(日)午前10時30分開場、11時開演(入場無料)
- ▶場所 市民会館
- ▶問い合わせ 阿部☎(88)8046

第19回連盟書道展

- ▶日時 9月7日(土)から11日(水)午前10時から午後5時(ただし、11日は午後4時まで)
- ▶場所 市民プラザ(入場無料)
- ▶問い合わせ 関☎(82)4403

我孫子オーティオ・ファンクラブ自作オーディオ・コンサート

- ▶日時 9月14日(土)午後2時から4時30分(入場無料)
- ▶場所 市民プラザ
- ▶内容 クラシック、ジャズほか
- ※同クラブでは、随時会員を募集しています。
- ▶問い合わせ 井上☎(85)0194

第41回 大根美術協会展

- ▶日時 9月19日(木)から23日(祝)午前10時から午後6時(ただし、19日は正午から、23日は午後5時まで)
- ▶場所 市民会館(入場無料)
- ▶問い合わせ 日暮☎(82)4048

茶道連盟月釜

- ▶日時 9月8日(日)午前10時から午後3時
- ▶場所 湖北地区公民館
- ▶席料 2席で1000円
- ▶席主 江戸千家…杉村宗松、裏千家…中根宗節
- ▶問い合わせ 小野☎(82)6161

第11回鳩美会油絵展

- ▶日時 9月13日(金)から18日(水)午前10時から午後6時(ただし、13日は午後1時から、18日は午後5時まで)
- ▶場所 市民プラザ(入場無料)
- ▶問い合わせ 田崎☎(82)0826

コレギウムレガール 市民プラザ・サロンコンサート

- ケンブリッジ大学キングズカレッジ合唱隊によるコンサートです。
- ▶日時・場所 9月9日(月)午後1時30分開場、市民プラザ
- ▶入場料 1500円(お茶付き)
- ※入場券発売所等、詳しくは市民プラザ☎(83)2111へ

リウマチの会

- ▶日時・場所 9月12日(木)午後1時30分、保健センター
- ▶参加費 200円(会員は100円)
- ▶問い合わせ 水門☎(84)5783

ほしゅう

初心者ふれあい陶芸(後期)「共に楽しもう」参加者

- ▶日時・場所 9月28日から平成9年2月8日までの毎月第2・4土曜日午前10時から午後3時30分(全8回)、湖北地区公民館
- ▶定員 男性12名、女性8名(ただし、応募者多数の場合は抽選)
- ▶参加費 1500円(全8回分、材料費等は別途)
- ▶申し込み・問い合わせ ハガキに住所、氏名、年齢、電話番号を明記し、9月6日(金・消印有効)までに中里81の3湖北地区公民館☎(88)4433へ(手話等が必要な方は、その旨を記入してください)

産業まつり 企業出展・青空市出店者

- ▶開催日 10月20日(日)ただし、雨天の場合は27日(日)に延期
- ▶場所 湖北台中央公園
- ▶出展・出店料 1区画(間口約2メートル)4000円、電気コンセント(1個)2000円
- ※申し込み方法等、詳しくは商工観光課☎(85)1111内線505へ

我孫子市ふるさと産品推奨品

- 市ふるさと産品育成協議会では、市内で製造・加工され本市を象徴する、ふるさと産品を募集します。
- ▶募集期間 9月20日(金)まで
- ▶問い合わせ (財)我孫子市あゆみの郷公社☎(83)1130

ホームヘルパー養成研修「3級課程」受講者

- ▶日程・場所 10月15日(火)から11月21日(木)のうち11日間、泉東葛飾支庁(松戸市)及び福祉施設
- ▶対象 市内在住で、ホームヘルパー就労希望者、及び現に就労している方、就労予定の方
- ▶定員 先着50名
- ▶参加費 無料(教材費等は別途)
- ※受講方法等、詳しくは泉東葛飾支庁社会福祉課☎0473(61)4077へ

3B体操会員

- ▶日時・場所 毎週月曜日午前10時から正午、新木近隣センター(場所が確保された場合に限る)
- ▶参加費 月額2500円(入会金1000円)
- ▶申し込み・問い合わせ 電話で沢木☎(87)5790へ

我孫子ビデオクラブ会員

- ▶活動内容 我孫子の歴史を学び、地域文化を8ミリビデオ等で記録
- ▶活動日 毎月1回の例会
- ▶参加資格 市内在住の方
- ▶問い合わせ 玉造☎(84)2847

常磐線(我孫子駅)開業100周年フリーバザールあびこ駅前'96出店者

- ▶日時・場所 10月6日(日)午前10時から午後3時、我孫子駅南口駅前商店街周辺(ただし、雨天の場合は13日(日)に延期)
- ▶出店料 1区画(間口3メートル、奥行き2メートル)3000円
- ▶募集数 先着100区画
- ※飲食許可業者以外の飲食品取り扱いはお断りします。
- ▶申し込み・問い合わせ 電話または直接、市商工会☎(82)3131へ

小規模作業所「むつぼし」通所希望者

- 市内在住の障害者の方、いっしょに農作業をしてみませんか。
- ▶募集人数 若干名(通所は、来年の4月からになります)
- ▶活動日・場所 毎週月から土曜日(第1・3土曜日は除く)、小規模作業所「むつぼし」(柴崎)
- ▶作業内容 農作業、作物販売
- ▶費用 昼食代として月額5000円
- ▶給料 月額3000円
- ※詳しくは、9月2日(月)から30日(月)までに原田☎(84)6258へ

お知らせ

甲種防火管理者講習会

- ▶日程 10月17日(木)・18日(金)
- ※資格取得には2日間出席が必要。
- ▶場所 消防本部2階大会議室
- ▶定員 先着60名
- ▶費用 4000円(テキスト代含む)
- ▶申し込み・問い合わせ 申込書(各消防署・分署に用意)に必要事項を明記し、9月24日(火)から27日(金)午前9時から午後5時までに消防本部予防課☎(84)0119へ持参

市税は便利な口座振替で

9月2日(月)は、市・県民税第2期分の納付期限です。忘れずに納めましょう。なお、口座振替にすると納め忘れもなく便利です。ぜひご利用ください。

= 収税課 ☎(85)1111 =

布佐中学校創立50周年 古い写真の提供を

布佐中学校では、来年創立50周年を迎え、記念誌を発行します。学校とその周辺の古い写真がありましたら、ぜひお貸しください。

▶連絡先・問い合わせ 布佐中学校☎(89)2426

EM(有用微生物群)説明会「EMで健康・快適な生活を」

- ▶日時・場所 *9月7日(土)午後1時30分から4時…市民プラザ
- *9月8日(日)午後1時30分から4時…布佐ステーションホール
- *9月14日(土)午前9時30分から正午…天王台北近隣センター
- ▶参加費 無料
- ▶問い合わせ エコピュアあびこ☎(84)6840

明るい話題

♥社会福祉事業基金にと、今村賢之助様(並木)、柏小売酒販組合青年部会我孫子支部様から寄付がありました。

♥社会福祉協議会に福祉のためにと、中村伊公子様(台田)、高林とく様(並木)、太子会我孫子支部様、湖北台団地管理サービスセンター様から寄付がありました。

日曜当番医・1週間の行事

テレホンサービス☎(85)1313

9月 行事予定

1 日	<ul style="list-style-type: none"> ☛日曜当番医=テレホンサービス ☛休日救急歯科診療日=休日救急歯科診療所(市民会館内)9:00~11:30 ☛結婚相談=社会福祉協議会10:00~14:00
2 月	<ul style="list-style-type: none"> ☛心配ごと相談=社会福祉協議会9:00~15:00 ☛市民会館・市民図書館・鳥の博物館休館 ☛つつじ荘・西部福祉センター休館
3 火	<ul style="list-style-type: none"> ☛法律相談=市民相談室9:30~15:30(予約制) ☛つつじ荘・西部福祉センター休館
4 水	<ul style="list-style-type: none"> ☛市民図書館休館
5 木	<ul style="list-style-type: none"> ☛法律相談=市民相談室9:30~15:30(予約制) ☛市民プラザ休館
6 金	<ul style="list-style-type: none"> ☛酒害相談=保健センター13:30~15:00 ☛健康相談=つつじ荘10:00~11:30
7 土	<ul style="list-style-type: none"> ☛市役所閉庁(一部の施設は除く)
8 日	<ul style="list-style-type: none"> ☛日曜当番医=テレホンサービス ☛休日救急歯科診療日=休日救急歯科診療所(市民会館内)9:00~11:30
9 月	<ul style="list-style-type: none"> ☛交通事故相談=市民相談室10:00~15:00 ☛心配ごと相談=保健センター9:00~15:00 ☛市民会館・市民図書館・鳥の博物館休館 ☛つつじ荘・西部福祉センター休館
10 火	<ul style="list-style-type: none"> ☛法律相談=市民相談室9:30~15:30(予約制)
11 水	<ul style="list-style-type: none"> ☛健康相談=西部福祉センター10:00~11:30
12 木	<ul style="list-style-type: none"> ☛市民プラザ休館
13 金	<ul style="list-style-type: none"> ☛アルコール家族教室=保健センター13:30~15:00 ☛健康相談=つつじ荘10:00~11:30
14 土	<ul style="list-style-type: none"> ☛市役所閉庁(一部の施設は除く)
15 日	<ul style="list-style-type: none"> ☛日曜当番医=テレホンサービス ☛休日救急歯科診療日=休日救急歯科診療所(市民会館内)9:00~11:30 ☛結婚相談=社会福祉協議会10:00~14:00 ☛市民図書館休館 ☛家庭の日
16 月	<ul style="list-style-type: none"> ☛休日当番医=テレホンサービス ☛休日救急歯科診療日=休日救急歯科診療所(市民会館内)9:00~11:30 ☛市民会館・市民図書館休館 ☛つつじ荘・西部福祉センター休館