

広報



あびこ 7月16日

平成29年(2017年) No.1433

我孫子市役所 総務部秘書広報課 広報室
〒270-1192 我孫子市我孫子 1858 番地 ☎04-7185-1111 (代表) FAX04-7185-1520

主な内容

- 平成28年度 予算の執行状況……………2面
- 東葛飾支部消防操法大会
- 第1分団優勝、第2分団努力賞……………3面
- TBSラジオ・渋谷駅前であびこをPR……………3面
- 高額医療費の自己負担限度額を変更……………4面
- イベント情報……………5面

楽 鳥の博物館西年特別企画展 「鳥・酉・鶏・とり」

西年はトリで楽しむ

展示期間

11/26(日)まで

場所 鳥の博物館
2階企画展示室



◀鳥類の中で最速で飛ぶ!「ハヤブサ」



▲肉や骨まで黒い鶏「アヤムセマニ」

◀伊藤若冲「動植綵絵 南天雄鶏図」模型 (株式会社制作)

◀足が3本?日本サッカー協会シンボルマークに使われている三本足の鳥



◀鳥の博物館 詳しくはホームページをご覧ください。

普段見ることができない鳥の絵画や剥製標本、鳥類図譜、鳥と関連のある道具などの展示101点を通して、鳥・酉・鶏・とり、それぞれの視点から、人とトリの多様な関係について紹介します。

また、「酉」と「鶏」の漢字の違いや鶏の卵の大きさの違い、鳥のクイズ、トリにまつわる小話、身近なトリの疑問が分かる展示などもあり、子どもから大人まで楽しめる、鳥の博物館ならではの企画展です。

開館時間 午前9時30分～午後4時30分
休館日 月曜日(祝日の場合は翌平日)
入館料 300円、高校・大学生200円、中学生以下・70歳以上無料
主催 鳥の博物館・(公財)山階鳥類研究所
問 鳥の博物館 ☎7185-2212

▶恐竜の足?ベトナムの鶏「ドンタオ」

8月5日(土) 手賀沼花火大会開催に伴う
臨時閉館などのお知らせ

《臨時閉館など》
○けやきプラザ:午後5時閉館(駐車場、自動発行機含む)
○アビスタ:正午閉館(駐車場含む)
○手賀沼公園駐車場(閉場):4日(金)正午、6日(日)午前9時
○阪東バス(船戸・台田ルート):最終便が運休
○手賀沼公園ミニSL(運休):4日(金)午後5日(土)終日
○レンタサイクル全ステーション(休業):終日

※花火大会が順延になった場合、施設等の臨時閉館などの予定も1日延びます。

《交通規制にご協力ください》
車両通行止め・一方通行など下図参照

手賀沼花火大会実行委員会(商工会) ☎7182-1313

※開催当日午後4時～午後10時は商業観光課 ☎7185-1475

※開催の有無は当日午前8時からテレホンサービス ☎0180-991-1155

※あびバス・阪東バスについては阪東自動車(株) ☎7185-2771



映画「トリガール！」

手賀沼花火大会で出演者のメッセージを放送

9月1日(金)公開の青春映画「トリガール!」。手賀沼でスワンボートシーンの撮影が行われた縁で、主演の土屋太鳳さんや共演者の間宮祥太朗さん、高杉真由さんが、手賀沼花火大会にカウントダウンメッセージを寄せてくれました。花火会場に来場された皆さんに向けて特別に録音されたメッセージですので、お楽しみに!



手賀沼花火大会
日時 8月5日(土)午後7時～
※YouTube「あびこの魅力発信チャンネル」でも3人のメッセージ動画を放映します。
問 あびこの魅力発信室・内線235

【花火大会に関する注意事項】 〇規制前の道路・歩道などの場所取りは禁止です。発見した場合は撤去します。〇手賀大橋上の観覧は禁止です。〇我孫子駅構内での待ち合わせは混雑しますので、けやきプラザ広場をご利用ください。 問 商業観光課 ☎7185-1475

平成28年度予算の執行状況

市の財政がどのような状況にあり、皆さんが納めた税金や国・県からの支出金などが、どのように使われているかを知っていただくため、平成28(2016)年度予算の執行状況をお知らせします。なお、今回お知らせする額は決算額とは異なる場合があります。28年度決算については決算状況がまとまり次第、広報あびこでお知らせします。

1 一般会計

28年度の一般会計予算の総額は、平成27年度からの繰越予算を加えると、40億3502万円でしたが、実際の収入は39億4519万円、支出は38億668万円になりました。

●収入(歳入)
●交付金(14.4%減)

増減の主な理由

- 収入(歳入)
 - ・収入(歳入) 185.9%
 - ・収入(歳入) 185.9%
 - ・収入(歳入) 185.9%
- 交付金(14.4%減)
 - ・収入(歳入) 185.9%
 - ・収入(歳入) 185.9%
 - ・収入(歳入) 185.9%

▼平成28年度の一般会計収入・支出割合

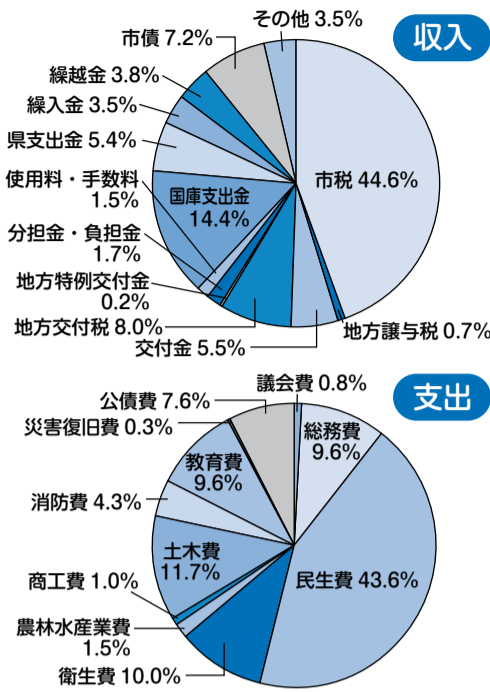

▼表1 一般会計予算執行状況の前年度との比較

収入	28年度見込額	27年度決算額	増減率 (%)
市税	174億4843万円	173億5965万円	0.5
地方譲与税	2億7144万円	2億7424万円	-1.0
交付金	21億3581万円	24億9451万円	-14.4
地方交付税	31億4551万円	31億6870万円	-0.7
地方特例交付金	6326万円	6108万円	3.6
分担金・負担金	6億8745万円	9億3118万円	-26.2
使用料・手数料	9億3118万円	5億8512万円	-2.4
国庫支出金	5億9926万円	56億3765万円	-3.4
県支出金	56億3765万円	58億3691万円	-2.2
繰入金	21億2929万円	22億9407万円	-7.2
繰越金	13億8735万円	4億8526万円	185.9
市債	14億7275万円	14億2867万円	-23.4
その他	28億690万円	34億6550万円	-19.0
合計	391億4519万円	399億2432万円	-2.0

支出	28年度見込額	27年度決算額	増減率 (%)
議会費	3億744万円	3億1815万円	-3.4
総務費	3億1815万円	36億8028万円	-18.2
民生費	167億6414万円	166億1224万円	0.9
衛生費	38億2402万円	38億7977万円	-1.6
農林水産業費	5億6422万円	3億6861万円	53.1
商工費	3億6622万円	5億5281万円	-33.8
土木費	45億3255万円	37億7484万円	19.3
消防費	16億4913万円	16億1889万円	1.9
教育費	36億9834万円	43億8866万円	-15.7
災害復旧費	1億3426万円	1億6840万円	-20.3
公債費	29億1538万円	29億215万円	0.5
合計	384億668万円	390億9301万円	-1.8

▼表2 市民の負担状況

費用	市民一人あたり	一世帯あたり
費用	28万9602円	66万5477円
市税負担額	13万1568円	30万2331円

▼表3 市債(一般会計)・債務負担行為の市民一人あたりの比較

	市債現在高	債務負担行為未払残高
28年度 我孫子市	23万6000円	5万4101円
27年度の県内37市平均	33万2293円	7万4868円

▼表4 市債(一般会計)・債務負担行為の推移

年度	市債現在高	債務負担行為未払残高
28年度	312億9810万円	71億7480万円
27年度	311億6937万円	63億8343万円
26年度	303億1258万円	52億159万円

▼表5 主な基金の28年度末残高

基金名	28年度末残高
財政調整基金	28億2150万円
減債基金	2億4190万円
公共施設整備基金	5500万円
ふるさと手賀沼ふれあい計画推進基金	4210万円
国際・平和交流推進基金	4590万円
社会福祉事業基金	2億5340万円
緑の基金	1億190万円
スポーツ振興基金	6870万円
清掃工場建設基金	16億550万円
成田線輸送力強化等整備基金	6000万円
文化施設整備基金	6億6290万円
めるへん文庫基金	5392万円
文化財保存基金	1020万円
災害対策基金	6560万円
教育振興基金	474万円
合計	60億9326万円

基金名	28年度末残高
国民健康保険事業財政調整基金	0円
介護保険財政調整基金	5億2568万円

▼表6 特別会計予算執行状況

会計	収入見込額	支出見込額
国民健康保険事業	156億1279万円	149億546万円
公共下水道事業	39億5480万円	37億5134万円
介護保険	88億4764万円	85億246万円
後期高齢者医療	17億6747万円	17億2297万円
合計	301億8270万円	288億8223万円

▼表7-1 事業経営に係る事業収支(税抜き)

水道事業収益	25億7823万円
水道事業費用	22億1648万円
差し引き	3億6175万円

▼表7-2 水道施設建設に係る資本的収支(税込み)

資本的収入	926万円
資本的支出	9億4874万円
差し引き(補填額)	-9億3948万円

※資本的収入…有価証券償還受入金1億9995万円を除く

<ピクトグラム>シンプルなマークで記事の情報を伝えます

- パブリックコメント
- お知らせ
- お出かけ
- 講演・講座・教室
- 募集
- 健康・検診
- 予防接種

平成28年度 ふるさと納税実績報告

平成28年度のふるさと納税寄付件数は421件、寄付金額は847万2000円でした。

多くの皆さんから寄付を頂きありがとうございました。頂いた寄付金は、指定された事業に応じて、28年度に実施した事業や各特定目的基金へ積み立て、基金の趣旨に沿った事業の財源とさせていただきます。※寄付金の使い道など、詳しくはホームページに掲載しています。

【平成28年度寄付者一覧】※同意をいただいた方のみ掲載

有井丈晴様、石原昌也様、入野勢津子様、内田七重様、大久保洋様、大西章夫様、笠井方尋様、笠井文生様、金子英哲様、楠瀬正彦様、小山雅也様、齊藤竹美様、坂井治男様、逆井和男様、杉田晃浩様、鈴木量雄様、鈴木美津子様、田崎雅元様、寺澤禎則様、戸田良一様、中川純一様、中嶋忠光様、中村浩二様、中山淳平様、西田拓也様、疋田英司様、古屋雅弘様、堀内理恵様、松本淳様、丸山真由様、水野修様、森浩一様、山本博士様、鎌水修平様、和田大佑様、渡邊浩様、匿名376人

財政課・内線223

手賀沼親水広場施設(水の館)に農業拠点施設を整備したためです。

●土木費(19.3%増)
新木駅舎の整備に係る事業費が増加したためです。

2 市民の負担状況
市民サービスやいろいろな事業を行うための費用は、皆さんに納めていただいている市税のほか、国や県からの支出金や市の借入金である市債などで賄われています。

29年1月1日現在の人口13万2619人、世帯数5万7713世帯で算出した市民一人あたりおよび一世帯あたりの費用と市税負担状況は、表2のとおりです。

3 市債(地方債)現在高と債務負担行為未払残高
市債は、施設整備や用地取得などの費用に充てるため、財務省や地方公共団体金融機構、民間金融機関などからの借入金です。一般会計の28年度末の市債残高は、312億9810万円です。市民一人あたりの市債残高は23万6000円となり、27年度の33万2293円に比べ9.0%減少しています。

4 基金
基金は、特定の目的のために資金を積み立てたり、運用するために設けられています。主な基金の28年度末現在の積立額は、表5のとおりです。

5 特別会計
特別会計は、特定の事業を行うため一般会計と区別して経理する必要がある場合に設ける会計です。各特別会計の予算の執行状況は表6のとおりです。

6 水道事業会計
水道事業は、公営企業として独立採算で運営されています。28年度の事業収支は、3億6175万円の利益剰余金が生じました。

資本的支出の主な内容は、新々田地区などの配水管布設工事、つくし野地区などの老朽管布設工事、浄水場関連工事、企業債の返済などです。なお、資本的収支の不足額は、減価償却費などを積み立てた内部留保資金などで補填しました。水道企業債の年度末残高は、5億5783万円です(表7-1および7-2参照)。

水道局経営課 ☎711841

東葛飾支部消防操法大会 ポンプ車の部 我孫子市消防団初の快挙 「第1分団」が最優秀賞!! 「第2分団」が努力賞!!

我孫子市消防操法大会で優勝した第1分団(ポンプ車の部)と第2分団(小型ポンプの部)が、6月25日に浦安市運動公園陸上競技場で開催された第36回東葛飾支部消防操法大会に出場しました。2カ月間にわたる訓練の成果を披露し、第1分団が最優秀賞、第2分団が努力賞を獲得しました。ポンプ車の部での最優秀賞は我孫子市消防団発足以来、初めての快挙です。

個人賞では、ポンプ車の部で最優秀3番員を飯泉佳太さん、最優秀4番員を小野寺一樹さんが獲得し、小型ポンプの部では最優秀1番員を齊藤俊之さんが獲得しました。

また、最優秀賞を獲得した第1分団は7月22日(土)に千葉県消防学校で開催される第53回千葉県消防操法大会へ東葛飾支部(9市)の代表として出場します。
☎ 消防本部警防課 ☎ 7181-7701



▲最優秀賞を獲得した第1分団 ▲努力賞を獲得した第2分団



募集しています

市民のチカラ 参加団体募集 説明会を開催

市民活動を紹介するイベント「市民のチカラ」を11月25日(土)・26日(日)に、けやきプラザで開催します。今年には、多世代をキーワードに展示・発表・体験部門と企画部門に分かれ、各部門では市民活動団体の体験や展示、発表、バザーなどを行い、企画部門では参加団体からの自由な提案を募集し講演会などの企画を実施します。

日時 7月28日(金)午後2時
場所 水の館3階研修室
内容 イベントの趣旨や応募方法の説明など
☎・☎ 7月27日(木)までにファクス・Eメールで、団体名・説明会参加者の氏名・電話番号を明記。あびこ市民活動ステーション ☎ 7185-16300 ☎ 011-Kosks@hemis.ocn.ne.jp

水道事業 運営審議会委員

水道事業運営審議会は、水道事業経営に市民の皆さんの知識や意見を生かすため、市長の諮問機関として設置されています。水道事業の経営などについて意見や提案のある方は、ぜひご応募ください。
任期 9月1日～平成31年8月31日
内容 市長の諮問に応じ、水道事業の重要施策などを審議
対象・定員 市の水道を利用している20歳以上の方、2人
※他の審議会などの委員に委嘱されている方は除く
選考 レポート審査
☎・☎ 7月31日(月)必着で「日々の暮らしの中で水道について感じていること」についてのレポート(800字程度)・住所・氏名・性別・生年月日・電話番号を明記し持参・郵送。〒270-1116 我孫子1684 水道局経営課 ☎ 7184-0114

国民健康保険 運営協議会 被保険者代表委員

国民健康保険の運営について、意見交換・調査・審議・市長への意見の答申などを行う委員を募集します。
任期 10月1日～平成31年9月30日
対象・定員 市内在住で我孫子市国民健康保険に加入している20歳～74歳の方、3人
※他の審議会などの委員に委嘱されている方は除く
報酬 半日3500円(平日の昼間に開催)
選考 レポート審査
☎・☎ 8月1日(火)必着で「国民健康保険についての意見・提言などのレポート(800字程度)・住所・氏

第10回 あびこカッパまつり ボランティア

開催日 8月26日(土)(雨天時27日(日))
☎・☎ 当日ボランティア:当日の企画・運営の補助など
◎河童音頭大行進ボランティア:最大の目玉である「河童音頭大行進」の際に、各団体の先頭に立って、団体名のプレートを持ちながら行進に参加
対象 市内在住・在学・在勤の高校生以上の方で、まちおこし、地域貢献、イベ



▲昨年のあびこカッパまつりの様子

水稲防除にご注意を

水稲を病害虫から守るため、ラジオコンヘリコプターによる水稲防除が実施されます。薬剤散布中・直後は区域内へ立ち寄らないようにご注意ください。※天候などにより日程や終了時間が変わる場合があります。
日時・場所
◎印西市(手賀川沿い水田) 7月21日(金)・22日(土)午前4時～10時(下沼田、相島、新々田の隣接地)
◎柏市(手賀沼沿い水田) 7月27日(木)(鷲野谷、手賀、第一千拓、第二千拓の隣接地)・28日(金)(布瀬、金山の隣接地) 午前4時30分～11時
☎ 印西市植物防疫協会 ☎ 0476-14812207、
柏市農政課 ☎ 7167-11143



子ども医療費助成受給 券の年度更新について

0歳～中学3年生のお子さんを対象に、県内の医療機関を受診する場合、健康保険証と一緒に提示すると窓口での保険適用医療費自己負担が200円または無料となる「子ども医療費助成受給券」を発行しています。
8月1日(火)から使用できる新しい受給券は、7月26日(水)を対象となる方に発送予定です。8月になって届かない場合はお問い合わせください。

☎ 子ども支援課・内線 852

あびこの魅力発信室

☎ あびこの魅力発信室・内線235

渋谷駅前 国内最大級の街頭ビジョンで 「あびこの魅力CM」を放映!

「子育てしやすいまち我孫子」と「あびこの魅力」の2種類のCMを放映します。「子育てしやすいまち我孫子」では、待機児童ゼロで家族の笑顔あふれる水辺のまちへの移住定住を呼びかけ、「あびこの魅力」では、手賀沼でヨットやカヌーなどを楽しむ、市の魅力をPRします。

場所 渋谷駅前スクランブル交差点街頭ビジョン
放映日時 7月17日(祝)～23日(日)午前7時～午前0時※1時間に4回程度(約500回放映)
※放映するCMは動画サイト「あびこの魅力発信チャンネル」でも17日(祝)から公開します。



▲放映イメージ

TBSラジオCM「妻思いな夫」編を放送!

4月から放送しているCM2本に加え、7月から子育てしやすいまち我孫子市CM第3弾「妻思いな夫」編を放送します。

新CMでは、子育て世代を悩ませる待機児童問題や子育て支援について、若い子育て夫婦の会話を通して「子育てしやすいまち」をPRします。

番組名 TBSラジオ(AM95.4+FM90.5)「ナイツのちゃきちゃき大放送」“初心者歓迎!まっぴるま大喜利”コーナー
放送期間 7月～平成30年3月毎週土曜日(午後0時30分ごろ～)





骨粗しょう症検診 お申し込みは8月24日(木)まで

日時 9月25日(月)・26日(火)の午前・午後(受診日時は9月中旬に申込者に通知)

場所 保健センター

検査方法 腕の骨のエックス線測定

対象・定員 市内在住の女性で平成29年度中に20～70歳のうち、5の倍数の年齢に達する女性(右表参照)、500人

費用 500円(高齢受給者証・後期高齢者被保険者証をお持ちの方、生活保護世帯などの方、世帯全員が市市民税非課税の方は無料) ※世帯全員が市市民税非課税の方で、「我孫子市各種健(検)診無料券」をお持ちでない場合は、受診日の10日前までに健康づくり支援課(保健センター)にご連絡ください。

※電話、ファクスでの申し込みは不可

対象者の生年月日一覧表

20歳	H9年4月1日～H10年3月31日
25歳	H4年4月1日～H5年3月31日
30歳	S62年4月1日～S63年3月31日
35歳	S57年4月1日～S58年3月31日
40歳	S52年4月1日～S53年3月31日
45歳	S47年4月1日～S48年3月31日
50歳	S42年4月1日～S43年3月31日
55歳	S37年4月1日～S38年3月31日
60歳	S32年4月1日～S33年3月31日
65歳	S27年4月1日～S28年3月31日
70歳	S22年4月1日～S23年3月31日

※電話、ファクスでの申し込みは不可



▲QRコード



健(検)診には 健康手帳を持参しましょう!

市では、男性40歳以上・女性20歳以上の方に、健康手帳を無料で交付しています。健康手帳は、健(検)診の結果や健康状態を記録し、健康管理に役立てるものです。

※年度内に同一種類の健(検)診を2回以上受けてしまうと、2回目以降の健(検)診費用が全額自己負担となるため、健康手帳を活用し、受診の記録をしましょう。

交付場所 健康づくり支援課(保健センター)・市民課・高齢者支援課・各行政サービスセンター・各高齢者なんでも相談室

健康手帳の内容 ○健康診査、がん検診などの記録 ○健康教育、相談などの記録 ○血圧、体重測定の記録 ○医療、予防接種の記録 ○健康づくりのポイントなど

健康づくり支援課 ☎7185-1126

我孫子市国民健康保険および後期高齢者医療制度加入者の方へ



70歳以上の方の高額療養費の 自己負担限度額が変更になります

8月
から

8月から、70歳以上の方の高額療養費の自己負担限度額が下表のように変わります。なお、平成30年8月には所得区分を含めた見直しが見直しが予定されています。

☎ 国保年金課◎給付担当…内線325、625 ◎高齢者医療担当…内線414、564

所得区分 ※3	自己負担割合	自己負担限度額 外来のみ(個人単位)	自己負担限度額 外来+入院(国保世帯単位)
現役並み 所得者	3割	7月まで4万4400円	8万100円+ (総医療費-26万7000円)×1% (多数回4万4400円※2)
		8月から5万7600円	
一般	2割または 1割	7月まで1万2000円	7月まで 4万4400円
		8月から1万4000円 年間上限14万4000円※1	8月から5万7600円 (多数回4万4400円※2)
低所得Ⅱ	2割または 1割	8000円	2万4600円
低所得Ⅰ			1万5000円

※1 年間上限は8月から翌年7月までの累計額に対して適用されます。

※2 過去12カ月以内に4回以上、上限額に達した場合は、4回目から「多数回」該当となり、上限額が下がります。

※3 70歳以上の方の所得区分

◎現役並み所得者…住民税課税所得145万円以上の方などが同じ世帯にいる方

※ただし、収入の合計が単身世帯で383万円、2人以上世帯で520万円に満たない場合は、申請により所得区分が「一般」になります。

◎一般…現役並み所得者、低所得者のいずれにも該当しない方

◎低所得Ⅱ…住民税非課税世帯に属し、低所得Ⅰに該当しない方

◎低所得Ⅰ…住民税非課税世帯に属し、世帯の各所得が、必要経費・控除(公的年金は控除額80万円)を差し引いたときに0円になる方



7月28日は世界肝炎デーです

世界肝炎デー…世界的レベルでのウイルス性肝炎のまん延防止と患者・感染者に対する差別・偏見の解消や感染予防の推進を図ることを目的としています。日本でも毎年7月28日を日本肝炎デーと定め、普及・啓発活動が行われています。

◆肝炎ウイルス検診を受けたことがない方は、まずは検診を受けましょう

◎個別

期間 6月～平成30年1月31日(水) 場所 契約医療機関 費用 600円

◎特定健康診査(集団)※我孫子市国民健康保険加入者のみ

日にち 10月11日(水)・28日(土) ※特定健康診査(集団)と同時受診(要申込)

場所 保健センター 費用 200円

〈共通〉内容 問診・採血

対象 今までに肝炎ウイルス検診を受けたことのない40歳以上の方
※詳しくは「保健センターのご案内」または市ホームページをご覧ください。

☎ 健康づくり支援課 ☎7185-1126

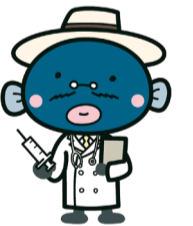

子育てQ&A 101

アタマジラミ

Q 子どもが通っている保育園で、アタマジラミが流行しています。どんなことで感染するのでしょうか。

A 子どもたちを中心に発生するアタマジラミは、髪と髪が触れあったり、帽子・くし・寝具類などを共有することで感染します。アタマジラミは、すべての人の頭に発生しますが、子どもはからだを寄せ合って遊ぶことが多いので、感染する可能性は大人より高いと言われています。

日常生活での予防法は、次のとおりです。①早期に発見する…成虫は数が少なく見つけることが困難なので、髪の毛の根元に抜け殻や卵(0.5mm位の乳白色の楕円形)がないか定期的に見るようにしましょう。フケと違い、指でつまんで取ろうとしても簡単には落ちないのが特徴です。②十分に洗髪する…寄生している耳の後ろ、後頭部の洗い残しが多いので丁寧に洗きましょう。③帽子、寝具などの共有を避ける。④寝具はこまめに洗濯し、部屋は掃除機をかける。

感染が疑われる場合は早めに医療機関を受診しましょう。

☎ 健康づくり支援課 ☎7185-1126



松戸健康福祉センター
松戸保健所

各種無料相談

8月

相談名	☎は予約制	日時	予約・問
不妊相談	電話(予約不要)	8日(火)9時～11時30分	047-361-2138
	来所☎	8日(火)13時30分～15時	
思春期相談☎		29日(火)13時30分～15時30分	
精神保健福祉相談☎		3日(木)・21日(月)14時～16時	
酒害相談☎		17日(木)14時～16時30分	047-361-2139
エイズ検査	即日検査☎	1日(火)・15日(火)13時30分～14時	
	夜間検査☎	15日(火)17時30分～18時30分	
※検査は匿名・無料 ※梅毒、クラミジア、B型・C型肝炎の検査も可			
DV相談	電話(予約不要)	月～金曜日9時～17時	047-361-6651
	来所☎	原則金曜日9時～17時	

松戸保健所我孫子連絡所(保健センター3階)9時～17時

専門職員出張日 食品☎9・23日(火) 環境☎15日(火) ☎047-361-2139

●休日・夜間に病気になったら：○消防署(☎7184-0119)に電話をしてください。休日・夜間救急病院、小児救急病院をご案内します。案内された病院に行く場合は、症状やけがの状態を病院に直接電話してから受診してください。※JAとりで総合医療センターにおける23時から翌朝8時30分までの小児救急は基本的に重症患者に限定されます。※緊急の場合は迷わず「☎119」へ電話をしてください。※休日や深夜などの診察料は、割高になります。休日は日曜日、祝日、年末年始

すこやかちゃん



森田 大翔ちゃん
(中里・1歳2カ月)
歌とダンスが大好きな大翔、いつも皆を笑顔にしてくれてありがとう！明るく元気に育ってね！



岩井 美樹ちゃん
(中峠・1歳2カ月)
いつも笑顔で家族の癒しのアイドル♡何でもお姉ちゃんのマネをしたがるおてんば娘です。

環境レンジャーネイチャーイン 7月29日(土)

谷津ミュージアムでのホタル鑑賞会

～夏の夜の観察会～

我孫子の自然を残している谷津ミュージアムで、ホタルが暗闇の中に幻想的な光を放ちながら飛び回る様子を観察しましょう。

日時 7月29日(土)午後6時30分～8時30分(雨天中止)

集合 東我孫子駅南側広場※車でのご来場はご遠慮ください

定員 先着80人(要申込)※小学生以下は保護者同伴

費用 50円(保険料)

持ち物 なるべく長袖・長ズボン、汚れても良い靴

申・問 手賀沼課 ☎7185-1484

7月30日(日)

谷津ミュージアムでホタル観察

日時 7月30日(日)午後7時～8時30分(雨天中止)

集合 東我孫子駅南側広場※車でのご来場はご遠慮ください

定員 先着30人(要申込)※小学生以下は保護者同伴

費用 50円(保険料) **持ち物** なるべく長袖・長ズボン、汚れても良い靴

申・問 谷津ミュージアムの会事務局(手賀沼課) ☎7185-1484

アビコでなんでも学び隊 我孫子市公民館主催講座

科学であそぼう！

日時 8月9日(水)午前10時～正午

内容 身近にあるものを使って楽しい科学工作をします。自由研究のヒントがいっぱい！

講師 竹本勇一さん(我孫子第四小学校教諭)

対象・定員 小学1～3年生、24人 **費用** 500円

卓球チャンピオンになろう！～基本からゲームまで～

日時 8月21日(月)～25日(金)午前10時～正午

内容 今注目の卓球！全5回。基本の打ち方やルールを学びゲームを楽しみます。

講師 高田康則さん(公認審判員)

対象・定員 小学4～6年生、20人 **費用** 200円

〈共通〉

場所 アビスタ

申・問 7月31日(月)必着で、はがき・ファクス・ちば電子サービスに、講座名・住所・氏名(連名不可)・性別・学校名・学年・日中連絡のつく電話番号を明記。〒270-1147若松26の4我孫子地区公民館「アビコでなんでも学び隊」☎7165-6088 ☎7182-0622※市内在住・在学で初めての方優先。応募者多数の場合は抽選※応募者少数の場合は実施しない場合あり

「子育て交流フリーマーケット」出店者を募集

今年の「子育て交流フリーマーケット」は「ママへのごほうびフェスタ」で開催します。当日は、子育て交流フリーマーケットのほか、子育て中の親子が一日遊べるイベントが盛りだくさん！

日時 9月2日(土)午前11時～午後2時

場所 アビコオーレ3階アビコホール(イトーヨーカドー我孫子南口店)

出店条件 子育て用品、家庭の不用品、手づくり作品など家庭内不用品のリサイクル※セミプロ・プロ業者など、仕入れ品を扱う方は出店できません。※取り扱いできないもの…飲食物(現場調理品含む)、薬品、コピー商品、生物(植物含む)、壊れたもの、危険物、仕入れ品、新品(家庭で不要になったもの以外)

募集店数 23店※応募者多数の場合は抽選

費用 1区画(2m×2.5m)500円

申込方法 7月31日(月)(消印有効)までに、往復はがき(1世帯1枚)に住所・氏名・電話番号・Eメールアドレス・出店品名を明記。〒270-1192市役所保育課(住所省略可)「子育てフリーマーケット出店者募集」係※記入漏れ、重複申し込みは無効。

問 保育課・内線479

水の館プラネタリウム

～夏休み期間中は 平日も一般上映します～

期間 7月21日(金)～8月31日(休)(毎週水曜日定休)

上映内容 下表参照(上映時間20分)

費用 中学生以下無料、高校生以上1回100円

問 水の館 ☎7184-0555

時間	内容
平日14時～	星空解説「今夜、なにがみえるかな」
土・日曜日、祝日11・14・16時～	
平日15時～	テーマ番組「惑星探査機ボイジャー」
土・日曜日、祝日10・13・15時～	

ひまわり「迷路とクイズに挑戦！」

ひまわりの迷路を巡りながら、クイズを探してゴールを目指します。ゴールした方にはプレゼントあり！

日時 7月27日(木)～30日(日)午前10時～午後4時(雨天順延)

場所 根戸新田(右図参照)

費用 無料

駐車場 手賀沼ファーム駐車場、あびこん跡地駐車場ほか※手賀沼公園駐車場は有料

問 NPO法人手賀沼トラスト・桐石 ☎090-9853-3862

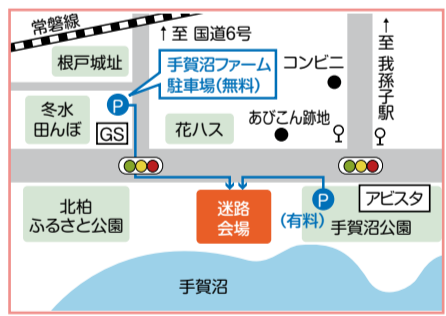

夏休み！子ども落語&16ミリアニメ映画会

日時 8月2日(水)午後1時30分～3時30分(1時開場)

場所 アビスタホール

内容 落語協会初の女性真打、桂右團治師匠による親子で楽しめる落語と、手ぬぐい、扇子の使い方のワークショップ。16ミリアニメ「あしたぶたの日ぶたじかん」(40分)、「忍たま乱太郎のがんばるしかないさ～あたたかい心でしんせつにする～」(10分)の上映

定員 先着150人

費用 無料(申込不要)

問 教育委員会生涯学習課 ☎7185-1602

電話番号・学校名・学年・参加時間(午前・午後)を明記し郵送
(共通) 所・田・園〒270-1122中里81の3湖北地区公民館 ☎7188-4433

募集

こども発達センター心理相談員(嘱託職員)

任期8月1日~平成30年3月31日(更新あり) 勤務日時平日のうち週2日8時30分~17時 内乳幼児への療育、保護者からの相談、発達検査など 対・定実務経験があり自動車運転のできる方(臨床心理士、臨床発達心理士の資格を有することが望ましい)、1人 報酬時給2840円(通勤手当あり) 選考書類、面接 所・田・園7月31日(月)までに履歴書(写真貼付・志望動機記入)に資格証の写しを添えて持参または郵送。〒270-1112新木1637こども発達センター ☎7188-0472

第23回あびこ子どもまつり

◎野外での企画、ボランティア
10月15日(日)にアビスタ・手賀沼公園で開催する子どもまつりを一緒に作りあげませんか(営利・宗教・政治目的の不可)。次回実行委員会は8月5日(日)10時~アビスタ。詳しくはお問い合わせください 園深津 ☎090-5315-6580

◎ジュニアスタッフ

日9月3日(日)~毎週(日)13時30分~ 所アビスタ 内あびこ子どもまつりの企画・運営 対小・中学生(高校生以上はサポーター) 田・園栗原 ☎090-2467-2327(18時以降)、深津 ☎090-5315-6580

市民まつり「ほくほくサンバ」出店者

日9月24日(日) 所湖北駅南口 出店料4000円(商工会・商店会員2000円) 締切日8月15日(火)(申込多数の場合、市内業者優先) 田・園申込書は市ホームページからダウンロード可。詳しくはお問い合わせください。洋菓子ルール・齊藤 ☎FAX7187-2620

わが家の犬・猫写真コンクール

飼育している犬・猫の写真L判3枚まで。しつけなど適正飼育についてのコメント(400字以内)を添え、全ての写

真裏面に住所・氏名・電話番号を明記し、8月20日(日)消印有効で郵送。※応募作品は返却不可 対県内在住の方(プロ、アマ、年齢不問) 田・園〒260-0001千葉市中央区都町463の3千葉県動物保護管理協会 ☎043-214-7814

障害者支援施設準職員(臨時職員)

勤務日時週3日(1日4時間勤務~週40時間)勤務。応相談 勤務場所みどり園(中峠2310) 内施設利用者への生活・活動(園芸・陶芸・軽作業)支援 定若干名 賃金時給950円~(別途手当あり) 選考書類、面接 田・園みどり園管理課 ☎7187-0511

災害時協力井戸

災害時協力井戸は、災害などが発生して水道が断水した場合に、市民の井戸から生活用水を提供していただく制度です。市では、災害時に利用できる市民や事業所の井戸を募集します。飲料水に使用していない井戸でも構いません 市民安全課・内線217

お知らせ

定例教育委員会

日7月25日(火)14時予定(議案内容により変更あり) 所水道局4階会議室 内7月20日(日)以降にお問い合わせください。傍聴される方は、開催予定時間前に傍聴券に必要事項を記入し、担当の指示に従って入室してください 園教育委員会総務課 ☎7185-1110

保健センターの外壁改修工事を行っています

期間10月31日(火)まで*7月に行われる集団健診では、使用できる駐車場が制限されます。来所の際には公共交通機関をご利用ください。ご協力をお願いします 園健康づくり支援課 ☎7185-1126

市税(市・県民税、固定資産税、軽自動車税、法人市民税)の休日納税相談

当日は電話のほか、窓口での納付も受け付けます 日7月22日(土)・23日(日)9時~16時 所・園収税課(市役所本庁舎1階)・内線366(当日は ☎7185-1349)

まち協情報

天王台北地区まちづくり協議会

◎子どもサマーフェスティバル

日7月22日(土)10時30分~15時 内「みんなdeダンス!」、模擬店、駄菓子屋さん、ゲームコーナー、工作コーナー、カレー屋さん(無料)ほか。手賀沼のうなぎちゃんも来場 所・園天王台北近隣センター ☎7182-9988

ふさの風まちづくり協議会

◎夏の親子体験教室

日①7月29日(土)10時~12時②8月5日(日)10時~12時 内①サンキャッチャー・テーブルアクセサリー作り②水彩画(親子で描く夏の思い出) 費親子で1000円 対・定小学1~6年生と保護者、①先着10組②先着6組 持①なし②絵具セット 所・園近隣センターふさの風 ☎7181-6211

我孫子南まちづくり協議会

◎夏休み企画「自分だけのうちわを作ろう!」

日8月2日(水)9時30分~12時

忘れずに納めましょう

Table with 2 columns: 項目, 納期限(口座振替日). Rows include 固定資産税・都市計画税第2期, 介護保険料第2期, 国民健康保険税第2期, 後期高齢者医療保険料第1期, 上下水道料金.

*納税は口座振替が便利です。*皆さんの税金は、大切にに使わせていただいております。

◎夏休み企画「折り紙で遊ぼう!」

日8月3日(木)9時30分~12時 (共通) 対・定小学生、各先着15人 費200円 所・園我孫子南近隣センター ☎7181-1011

久寺家地区まちづくり協議会

◎みんなの夏まつり

日8月6日(日)14時~19時 内こども広場、流しそうめん、スイカ割り、こどもみこし、太鼓演奏、盆踊り、大抽選会、模擬店 所・園久寺家近隣センター ☎7179-1166

不用品情報

譲ります

- 無料で ◎水槽一式・ポンプ、高45cm、幅60cm、奥30cm、1年使用、取りに来てくれる方、橋本 ☎7187-0680 ◎パキスタン製灰皿、大皿、カップ等(メノウ石)15点、取りに来てくれる方、石川 ☎7182-7729 ◎スチール箱、高23cm、幅40cm、奥78cm、取りに来てくれる方、石塚 ☎7182-3544

譲ってください

- 浴衣、着物(大・小問わず)、無料希望、取りに伺います。地域活動支援センターステップ ☎7183-8877 園ふれあい工房 ☎7186-5500(月曜を除く、9時~17時) ※既に交渉が成立している場合もありますので、ご了承ください。ホームページでも見られます。

文芸だより

短歌

榊原 敦子 選(投稿数11首)

手に漬し捨てしセロハン羽音立て部屋の間から響る気配す 金澤 祐子

【評】一人居の部屋の背後に生き物の気配がする。セロハンの形状再生の音を作者は鳥と感じた。何気ない日常も、感性次第で詩に転換する好例と言えよう。

アスファルトの罅より出でし夏草は空へと尖る無頼の漢 豊岡 師子

新木駅リニューアル成り遠景に富士ヶ嶺の見ゆ改札入れれば 新藤 道子

風のり厨に届くは応援歌檄とぶ球児の試合たけなは 小林 光江

俳句

佐藤 麻績 選(投稿数17句)

箒目を隠してしまふ柿の花 石井サチ子

【評】柿の花は小さくむしろ淋し気な花、その花が落ちて掃き清めた箒の跡を隠してしまった。でもこの花は静かに散ったにちがいない。

しばらくは流されてあるあめんぼう 川又 丈士

俳句(青少年の部)

大平 芳江 選

なつかしき夕焼け空はあの日かな 荒谷 海晴(13歳)

【評】美しい夕焼け空を眺めていたら、あの日の事が思い出された。楽しかったことがこの空とつながっているように思えて、なつかしくなったのでしょうか。

ふれあい工房 楽『夏休みこども体験フェスタ』

日時 7月22日(土)・23日(日)午前10時~正午 内容・定員 下表参照 費用 無料(申込不要) 駐車場 当日はNEC駐車場をご利用ください。 所・園 ふれあい工房(青山450) ☎7186-5500

Table with 3 columns: 体験コーナー名, 内容, 人数. Rows include 木工, ペイント遊び, 折り紙でかざぐるま, 髪飾り, ミニポーチ, 貝のストラップ.

*開催日は終日、一般の方の作業はできません。

楽は「あびこ楽校(市が提供するさまざまな生涯学習事業の総称)」の事業です。「まち協」とは、まちづくり協議会の略称で、自治会をはじめ地域のさまざまな団体および個人で構成された住民組織です。市内に10協議会あり、近隣センターを拠点に、地域のまちづくりに取り組んでいます。

情報ひろば

「情報ひろば」の掲載記事は、市や官公庁主催・共催・後援、補助団体の記事です。各項目は、次のように省略しています。
 日…日時、所…場所、内…内容、対…対象、定…定員、費…費用、持…持ち物、用…申し込み(記載のないものは申し込み不要)、問…問い合わせ、案…あびこ楽校事業

イベント

**近場で楽しむ
ブルーベリーの摘み取り**

◎あびこブルーベリーガーデン
 日9月3日(日)まで6時～11時、15時～18時(予約制) 所手賀沼園(火・水・木・金・土・日)、湖北園(月・金・一部土)
 費560円(小学生280円、未就学児無料)、摘み取り料580円(専用ケース250g相当) 用・問ホームページ・電話。堀 ☎080-2551-3597 用http://blueberry-garden.jp/

◎完熟ブルーベリー農園「花田夢」
 日9月上旬まで6時～18時(予約制) 所布佐826 費300円、摘み取り料216円(100g) 用・問ホームページ・電話。野口 ☎090-1815-2825(7時～20時) 用http://shop.kaimu.jp/

**第21回 フルートコンサート
午後のひとときをフルート音楽で**

日7月23日(日)14時開演 所アビクホール(アビクオーレ3階) 内出演…播博さん(武蔵野音楽大学名誉教授)ほか 費無料※全席自由 用アビクオーレ・青木 ☎7182-1351

認知症助け合いカフェ

日7月27日(木)13時30分～15時30分 所けやきプラザ1階体験コーナー 内和紙でかんたん手作りプレゼント「箸置きを作ろう!」 対・定認知症の方やその介護をしているご家族、15人(要申込) 費200円 用けやきプラザ ☎7165-2886

動物ふれあい広場

日7月29日(土)、8月19日(土)、12月2日(土)10時～12時 内犬猫への接し方、触れる体験 対・定小学生・幼稚園児・保育園児(保護者同伴)、先着20人

費無料 所・用・問千葉県動物愛護センター東葛飾支所(柏市高柳1018の6) ☎7191-0050

**農家と市民の交流イベント
採って食べよう夏野菜!**

日7月29日(土)10時～13時(雨天中止) 所鈴木順一農園(岡発戸1258の4) 内枝豆、夏野菜を採って味わう、クイズ、紙芝居で遊ぼう、新鮮野菜の販売 定先着30人(要申込) 費300円 持長靴、タオル、帽子、飲み物、敷物 用・問あびこ型「地産地消」推進協議会 ☎7128-7770(祝日を除く月・火・休)9時～17時

**歌とバイオリンが奏でる
真夏のジャズライブ**

日8月6日(日)14時開演 内ジャズ・ボサノバ・映画音楽など。抜群のミュージシャンが織りなすハイクオリティサウンド。出演…中溝ひろみさん(ボーカル)、阿部美緒さん(バイオリン)ほか 定先着180人※全席自由 費前売り500円(当日券がある場合600円) 所・用・問市民プラザ ☎7183-2111

**夏の歌祭り
～情熱のオペラガラコンサートVol.2～**

日8月19日(土)14時開演 所けやきプラザホール 内我孫子出身の歌のおねえさん、塚本江里子さんと若き歌手たちが繰り広げる笑いと感動のコンサート。オペラ「魔笛」より「パパパの二重唱」(モーツァルト)ほか 費2000円(大学生以下1000円)※全席自由(未就学児の入場不可) チケット販売軽喫茶(ばばら、ブックマルシェあびこ店 用エリコロン音楽研究所 ☎090-3237-8870

講演・講座・教室

市民体育館 筋膜リリース教室

◎昼の部 日毎週火曜日①12時～②13時～ ◎夜の部 日毎週金曜日19時45分～

〈共通〉定各回32人 費1回500円 所・用・問市民体育館 ☎7137-9030

犯罪被害者支援員養成講座

日・所7月23日(日)千葉市生涯学習センター、7月30日(日)船橋市中央公民館、8月6日(日)美浜文化ホール、各日10時～16時 内犯罪被害者支援員の役割や犯罪に遭われた方に対する理解、支援の知識を学ぶ基礎講座 定各日先着30人 用電話・ファクス・Eメールで受講希望日・住所・氏名・電話番号を明示。(公社)千葉犯罪被害者支援センター ☎043-225-5451 用043-225-5453 用chibacvs@orion.ocn.ne.jp 用千葉県くらし安全推進課 ☎043-223-2333

甲種防火管理新規講習

日①9月19日(火)・20日(水) ②9月21日(木)・22日(金) 所我孫子南近隣センター 定各回先着74人 費6500円 持上履き、下足入れ 申込期間①7月26日(水)～28日(金)②8月16日(水)～18日(金) 用申請書(日本防火・防災協会ホームページからダウンロードまたは消防本部、各消防署・分署で配布)に必要事項を明記し、千葉県消防設備協会にファクス(用043-223-6610)または持参(千葉市中央区道場南1の9の15千葉県電工会館2階) 用千葉県消防設備協会 ☎043-306-3871、消防本部 予防課 ☎7181-7702

親子で認知症サポーターになろう!

日8月13日(日)9時30分～12時 所市民プラザホール 内「認知症ってなあに?」(認知症サポーター養成講座小学生用副読本)に沿って親子で認知症を学ぶ。講師…柳澤美恵子さん、五十嵐裕子さん(認知症地域支援推進員) 対・定小学2～6年生と保護者、30組 ※託児室あり(要申込) 費無料 用・問8月4日(金)までに電話・ファクス・Eメールで児童と保護者の氏名・学校・

学年・住所・電話番号を明示。我孫子北地区社会福祉協議会 ☎7165-3434 用kita@abiko-shakyo.com

**千葉県男女共同参画センター
フェスティバル2017&ネットワーク会議**

日8月6日(日)10時～16時30分 所千葉県青少年女性会館(千葉市) 内講演会「天気の人!天達流『知って得する!天気のお話』」ほか。講師…天達武史さん(気象予報士) 定先着300人(要申込) 用・問電話で千葉県男女共同参画センター ☎043-252-8036(月曜日休館)

認知症啓発講演会

「認知症予防プログラムで予防しよう!!」

日8月6日(日)13時30分～15時35分 所けやきプラザホール 内認知症を正しく理解していただくための講演会。講師…浦上克哉さん(日本認知症予防学会理事長) 定先着500人(要申込) 費無料 用・問電話・ファクス・窓口。けやきプラザ ☎7165-2886 用7165-2882

★ 湖北地区公民館講座

◎簡単!有酸素運動「スローエアロビックII」 日8月18日・25日、9月1日・8日・15日・22日・29日、10月6日・20日、11月10日・17日・24日いずれも(金)15時30分～16時30分 内高齢者や体力のない運動初心者でも、気軽にでき簡単な動きを反復して楽しむエクササイズ。講師…葉山美貴さん(スローエアロビック普及委員) 定30人 費5000円(全12回) 持運動できる服装、室内履き(運動靴)、タオル、飲み物 用電話または窓口

**◎夏休み子ども科学ワークショップ
「低温と高温の世界を体験しよう」**

日8月18日(金)①10時～12時②14時～16時 内低温と高温の世界をのぞく実験を通して、常温では見られない現象を体験します。講師…葛谷信治さん(千葉県立東葛飾高等学校教諭) 対・定小学生、各回25人 費500円(材料代) 持筆記用具、飲み物 用8月1日(火)までに往復はがきに住所・氏名・電

市民伝言板

市民伝言板は、次のように省略しています。
 詳しい内容の確認は、当事者間で行うようお願いします。
 近セ…近隣センター、入…入会金、月…月会費、年…年会費、用…申し込み、問…問い合わせ

講演・催し たのしもう

- ▼日本の再生を語る会 7月16日(日)13時～16時。けやきプラザ10階会議室。大企業の税金についての考え。2部スウェーデンカフェ…高齢者ケアに関するスウェーデンと日本の比較。用上原 ☎7184-5322
- ▼不登校小・中学生のための教育シンポジウム 7月22日(土)10時～12時30分。東京大志学園柏校。不登校経験者の発表や専門家の講話。先着40人。500円。用柳瀬 ☎7141-6655
- ▼あびショップ(旧チャレンジショッ

- プ) 7月24日(月)10時～18時・25日(火)10時～17時。イトーヨーカドー我孫子南口店エントランス。用改田 ☎090-7709-3400
- ▼歌声クラブ 7月25日(火)、8月17日(木)13時30分～15時。我孫子北近セ並木。プロのソプラノ歌手と現役ピアノ講師による歌の世界。あなたも一緒に歌いませんか。500円(飲み物付き)。用稲吉 ☎090-4027-6903
- ▼湖北台東部地区夏祭り・盆踊り大会 7月29日(土)・30日(日)17時～21時。湖北台3号公園。露店多数。用増田 ☎090-4919-4354
- ▼第11回歌声・カリンカ 7月31日

(月)14時～16時。我孫子南近セホール(けやきプラザ9階)。アコーディオン伴奏で皆で歌います。500円。上履き持参。用小平 ☎7189-3996

▼二松學舎大学夏休み子ども研究会 8月5日(土)・6日(日)10時～13時。柏キャンパス(柏市大井2590)。小学4～6年生。無料。用・問地域連携室 ☎7191-8753

▼我孫子の文化を守る会「放談くらぶ」 8月5日(土)14時～16時。けやきプラザ8階。日本の空のパイオニア・大隈重信侯一航空を日本で最初に理解し実践した政治家。講師…荒山彰久。300円。先着35人。用・問佐々木 ☎7185-0675

▼初心者講習会(レクリエーションダンス連盟) 8月7日(月)・21日(月)9時30分～11時30分。アビスタミニホール。先着20人。500円。室内用運動靴持参。用原 ☎7183-6808

会員・仲間募集 やってみよう

- ▼草の花俳句会 毎月第1(日)13時～16時。我孫子南近セ。初心者歓迎。月1500円(初回無料)。見学可。用鈴木 ☎090-8443-2413
- ▼フラダンス 毎月第2・3・4(月)13時30分～15時30分。湖北台近セ。運動不足やボケ防止に。初心者歓迎。月2600円。用井坂 ☎7100-4635
- ▼ギター演奏者 毎週(木)9時～12時。湖北台近セ。結成8年のオヤジバンド。いろいろなジャンルの演奏・合唱。年2回コンサート。用ゴールデンシンガーズ・平本 ☎7187-5967
- ▼花みずき短歌会 毎月最終(土)9時15分～12時。我孫子南近セ会議室。少人数の楽しい歌会です。講師…三井修先生(「塔」選者)。初心者歓迎。月1500円。用中澤 ☎7184-4556

〈市民伝言板の申込方法〉 このコーナーに掲載を希望する方は、広報掲載依頼書(市役所秘書広報課広報室・各行政サービスセンターで配布、市ホームページからダウンロードも可)に必要事項を記入し、掲載希望号の1カ月前の前日までに広報室へ提出してください。掲載する内容はイベント名・日時・場所・内容・費用・問い合わせ先などです。用 秘書広報課広報室 ☎7185-1269 用7185-1520

◆人口	132,379人	(-395人)
うち外国人	1,830人	(+206人)
男	65,061人	(-278人)
女	67,318人	(-117人)
◆世帯	58,047世帯	(+464世帯)
7月1日現在 ()内は対前年同月比		

ミュージアム・インフォメーション
鳥の博物館 申・問 鳥の博物館 ☎7185-2212
 234-3 Konoyama Abiko

あびこと 楽 明治150年記念関連事業「明治時代の仏教青年『新仏教』の足跡」
 伊藤左千夫、鈴木大拙などの初公開の書簡を展示

夏休み鳥の科学作品展
 日時 7月22日(出)～8月31日(休)
 場所 1階エントランスホール
 内容 昨年の市内小・中学生の夏休みの自由研究作品の中から、鳥をテーマにした科学作品を館内で展示します。今年の自由研究は鳥をテーマにしたい！とお考えの方はぜひご来館ください。
 入館料 300円、高校・大学生200円、中学生以下・70歳以上無料 休館日 月曜日(祝日の場合は翌平日)

明治維新から150年の節目に、その前後に生まれて最初に近代教育によって育った世代に着目。杉村楚人冠をはじめ青年たちが作った雑誌『新仏教』に集った人々を紹介し、期間 10月1日(日)まで
 開館時間 午前9時から午後4時30分(入館は4時まで)
 休館日 月曜日(祝日の場合は翌平日)
 入館料 300円、高校・大学生200円、中学生以下無料
 場所・問 杉村楚人冠記念館 ☎7182-8578

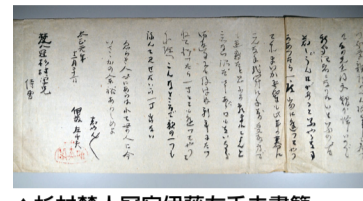

▲杉村楚人冠宛伊藤左千夫書簡

鳥博オリジナルグッズ 新商品を販売中!
 ～これからの季節に最適です!!～
 ◎かわいい図柄! オオバン手拭い
 サイズ 約35cm×90cm 価格 650円
 ◎鳥の起源と進化を図形化! 系統樹Tシャツ
 サイズ 男女兼用
 S・M・L・LLサイズ
 カラー ホワイト、アーミーグリーン 価格 1600円

楽 杉村楚人冠記念館ワークショップ 親子座禅教室

夏休みに、静かに心を落ち着けて時間を過ごす体験をしてみませんか? 駒澤大学の禅の先生の指導で座禅教室を行います。内容は親子向けですので気軽にご参加ください。杉村楚人冠も体験した禅に触れてみましょう。終了後は杉村楚人冠記念館へ移動し、学芸員が解説します(入館無料)。
 日時 8月20日(日)午後2時～90分間程度 場所 アビスタ第1・2和室
 講師 大澤邦由さん(駒澤大学仏教学部講師)
 対象 小・中学生と保護者(小・中学生のみの参加も可、複数人に保護者1人も可)
 定員 先着40人(要申込) 費用 無料
 問・問 杉村楚人冠記念館 ☎7182-8578

楽 平成30年成人式

日時 平成30年1月7日(日)
【午前の部】 我孫子中学校区・湖北中学校区・湖北台中学校区にお住まいの方
 受付 午前10時～ 式典 10時30分～11時30分
【午後の部】 白山中学校区・久寺家中学校区・布佐中学校区にお住まいの方
 受付 午後1時～ 式典 1時30分～2時30分
 場所 けやきプラザホール 対象 平成9年4月2日～平成10年4月1日生まれの方※案内はがきは、12月1日時点で市内在住の方を対象に12月中旬に発送します。
 問 教育委員会生涯学習課 ☎7185-1602

楽 白樺サロンのひととき

学芸員による白樺派や民藝についてのトークと市民スタッフによる柳兼子のピアノの生演奏をお楽しみいただきます。
 場所 白樺文学館1階ピアノサロン
 ◎7月のテーマ～夏～ 日にち 7月29日(出)
 ◎8月のテーマ～鳥～ 日にち 8月6日(日)



楽 朗読のひととき ～我孫子を知る①～

第1弾は「我孫子と白樺派」をテーマに開催します。志賀や柳の描く我孫子の様子を市民スタッフによる朗読と、学芸員のトークでご鑑賞ください。
 日にち 7月30日(日)
 場所 白樺文学館地階音楽室



<共通> 時間 午後2時～3時 定員 先着各20人(要申込) 費用 無料(ただし入館料がかかります) 入館料 300円、高校・大学生200円、中学生以下無料
 問・問 白樺文学館 ☎7185-2192

クイズ あびこの自然と文化 39
 ～杉村楚人冠記念館～
 現在杉村楚人冠記念館の展示では雑誌『新仏教』に関わった人々を紹介しています。そのなかで千葉県出身の人物は次のうち誰でしょう。
 ①鈴木大拙(仏教学者)
 ②結城素明(日本画家)
 ③加藤咄堂(文筆家)
 ④伊藤左千夫(小説家・歌人)
 正解者の中から抽選で、鳥の博物館・白樺文学館・杉村楚人冠記念館に入館できる3館共通券をペアで5組の方にプレゼントします。
問・問 はがき・ファクス・Eメールにクイズの答え・住所・氏名・電話番号を明記し、7月28日(金)必着で、〒270-1192市役所あびこの魅力発信室(住所省略可) ☎7185-1520 ☎quiz@city.abiko.chiba.jp ☎7185-2493
 ※当選者の発表は賞品の発送をもってかえさせていただきます。答えは8月16日号に掲載します。

あびこ植物図鑑 終了のお知らせ
 広報あびこ6月16日号まで連載してきた「あびこ植物図鑑」は、都合により終了します。「あびこ植物図鑑」は、緑の保護の願いを込めて昭和62年4月16日号から連載をスタート。執筆者の佐久間俊行さんには、今年の6月16日号までの30年間、358回にわたり我孫子の植物を紹介していただきました。ご愛読ありがとうございました。
問 秘書広報課広報室 ☎7185-1269

サクラとともに親しまれ暑さ寒さに強いことから、伸びゆく我孫子市のシンボルとして、市制施行を記念し昭和45年7月1日に指定
▲市の花ツツジ

消費生活センターだより 64
 クーリング・オフはすべての買い物に適用される…?
 「通信販売で買ったが急に気が変わりクーリング・オフしようとしたら出来なかった」「お店で買った服が気に入らないのでクーリング・オフしたいと言ったが断られた」といった相談があります。クーリング・オフは買い物すべてに適用されるものではありません。訪問販売や電話勧誘販売など不意打ち的な契約に対し、無条件で契約を解除できる特別な制度です。そのため、しっかり商品を選んで購入できる通信販売や店舗での販売では適用されません。このような買い物でのトラブルを防ぐには、通信販売では必ず販売店側が設けている「返品特約」を購入前に確認しましょう。また、店舗での購入でも気になる点は支払い前によく確認し、納得した上で購入するようにしましょう。困ったときは消費生活センターに相談してください。
相談受付日時 問 消費生活センター ☎7185-0999 平日、第2・4土曜日 午前10時～午後5時30分 アビクオーレ2階(イトーヨーカドー我孫子南口店)