

あひこ

パブリックコメント	2面
税の申告会場	2面
令和6年能登半島地震 災害義援金	2面
ふれあいキャンプ場 LINE申請を開始	3面
地域交流教室 年間利用申請	3面
長寿大学51期生 募集	4面
聖地巡礼! デジタルスタンプラリー	4面
市独自 子どもみんなの給付金	5面
新型コロナワクチン 無料接種は3月31日(日)まで	6面

発行/我孫子市 編集/企画総務部秘書広報課 広報室 〒270-1192 我孫子市我孫子1858番地 ☎04-7185-1111(代表) 04-7185-1520



祝 二十歳 我孫子市への思い

「こどもまんなか社会」の実現を目指し、若い世代の意見を聞くため、20歳を迎えた皆さんに地元へのメッセージを伺いました。写真撮影などにご協力いただき、ありがとうございました。



【こどもまんなか社会】 令和5年4月にこども基本法が施行され、子どもに関する取り組みや政策を社会の真ん中に据える「こどもまんなか社会」の実現を目指すため、こども家庭庁が創設されました。市でも、令和5年6月1日にこども家庭庁が推進する「こどもまんなか応援サポーター」を宣言し、子どもの育ちや子育てに関する取り組みを推進しています。 ☎ 子ども支援課・内線832

パブリックコメント

シャトルバス(仮称)実証運行に係る運賃(案)

公表期間 3月1日(金)まで
閲覧場所 交通政策課、行政情報資料室(市役所本庁舎1階)、各行政サービスセンター、アビスタ、湖北地区公民館、市民プラザ、図書館湖北台分館、各近隣センター、市ホームページ
主に新木・布佐地区の交通利便性向上を目的としたシャトルバス(仮称)の運賃について意見を募集するもの
意見の提出方法 公表期間中に、意見書(各閲覧場所、市ホームページに用意)を①交通政策課へ郵送・ファクス・持参②閲覧場所の窓口へ提出または備え付けの意見書投函箱に投函 ※ちば電子申請サービスからも可
提出先・☎ 〒270-1192市役所交通政策課(東別館2階、住所省略可)・内線330 ☎ 04-7185-8013

税の申告会場

詳しくは広報あびこ1月16日号3面をご覧ください。
会場は混雑が予想されるため、できるだけ、パソコン・スマートフォンで申告できる「確定申告書等作成コーナー」をご利用ください。



▲作成コーナー(国税庁HP)

税理士による無料申告相談会(確定申告書を作成し提出できます)

Table with 4 columns: 日にち, 受付, 場所, 定員. Rows for 2月1日(休) and 2月13日(火).

小規模納税者の所得税・復興特別所得税や個人消費税、年金受給者や給与所得者の所得税・復興特別所得税の申告書作成
※作成済みの確定申告書の預かりは不可
※贈与税、住宅借入金等特別控除、譲渡所得の相談は不可
※医療費控除を受ける場合は医療費控除の明細書が必要
☎ 柏税務署 ☎ 04-7146-2321

柏税務署会場(所得税・復興特別所得税、贈与税、個人消費税)

2月16日(金)~3月15日(金)の月~金曜日(祝日を除く)、2月25日(日)8時30分~16時(提出8時30分~、相談9時~)
※入場整理券は当日配布または事前に国税庁LINE公式アカウント(ID[@kokuzei])で配布
☎・☎ 柏税務署 ☎ 04-7146-2321
※駐車場は4月中旬まで利用不可(体の不自由な方は専用駐車場を利用可)

市の申告会場

Table with 4 columns: 日にち, 受付, 場所, 定員. Rows for 2月16日(金), 2月19日(月), 2月20日(火)~22日(木)・26日(月)~28日(水), 2月29日(木), 3月1日(金).

作成済みの確定申告書の預かり、確定申告書の簡単な作成相談(公的年金収入がある方と障害者控除(本人)を含む方のみ)、市・県民税の申告受け付け
※作成済みの確定申告書は、2月16日(金)~3月15日(金)に課税課で提出可
※確定申告書は市役所、各行政サービスセンター、市の申告会場では配布していません(国税庁ホームページからダウンロード可)。
☎ 確定申告...柏税務署 ☎ 04-7146-2321、市・県民税の申告...課税課(市役所本庁舎1階)・内線401

水道事業運営審議会の公開

2月14日(水)10時~(受付9時45分~開始前)
水道局3階会議室 基本計画・経営戦略(後期)の見直し 先着5人
水道局経営課 ☎ 04-7184-0114

令和6年能登半島地震 災害義援金にご協力を

日本赤十字社・我孫子市社会福祉協議会では、被災者支援のため、義援金を受け付けています。

日本赤十字社

振込口座など、詳しくは市ホームページをご覧ください。
○日本赤十字社富山県・福井県支部...3月29日(金)まで
○日本赤十字社新潟県支部...6月28日(金)まで
○日本赤十字社本社・石川県支部...12月27日(金)まで
☎ 社会福祉課・内線377



▲市HP

我孫子市社会福祉協議会

12月20日(金)まで
○義援金の受け付け...我孫子市社会福祉協議会、各地区社会福祉協議会(我孫子北、我孫子南、天王台、湖北・新木、湖北台、布佐)、西部福祉センター、ボランティア市民活動相談窓口で・と・り・あ
○募金箱の設置...老人福祉センターつつじ荘(3月31日(日)まで)、軽喫茶ぼぼら
☎ 我孫子市社会福祉協議会 ☎ 04-7184-1539

農業拠点施設指定管理者選考委員 募集

任期 4月1日~令和11年3月31日(年2~4回、月~金曜日)
農業拠点施設(あびこ農産物直売所あびこん、レストラン米舞亭など)の指定管理者の選考、管理運営に関する審議
次の全てに該当する方...①市内在住・在勤 ②令和6年3月31日時点で70歳以下 ③農業拠点施設利用者 ※他の審議会委員との兼任不可
定 1人 報酬 1日9,000円(半日4,500円) レポート
申・☎ 2月29日(木)(消印有効)までに、ちば電子申請サービスまたは任意様式に住所、氏名、生年月日、性別、職業、電話番号を明記し、レポート「あびこんをより魅力的な農産物直売所にするためのアイデアについて」(400字程度)を添えて郵送・持参。〒270-1146高野山新田193水の館内農政課 ☎ 04-7185-1481



▲ちば電子申請サービス

マイナンバー業務の休日開庁(交付は予約制)

予約 ①1開庁日前までに市民課 ☎ 04-7185-4326 ②3開庁日前までに予約サイト

Table with 2 columns: 開庁日時, 予約開始日時. Rows for 2月17日(土)9時~12時 and 3月16日(土)9時~12時.



▲予約サイト

市民課(市役所本庁舎1階)
マイナンバーカードの申請(予約不要)・交付(要予約)など
通知カード、住民基本台帳カード(お持ちの方)、本人確認書類
◎本人確認書類 ○1点必要...運転免許証・平成24年4月以降の運転経歴証明書・障害者手帳・在留カードなど ○2点必要...健康保険証・介護保険証・子ども医療費助成受給券など
※代理人によるマイナンバーカードの受け取りは、本人が来庁困難なことを証する書類(診断書・障害者手帳など)が必要です。
※15歳未満の方が申請する・受け取る場合、法定代理人の同伴が必要です(法定代理人も本人確認書類を持参)。
※申請・交付以外の手続きは持ち物が異なるため、お問い合わせください。

電子証明書に関する手続き

電子証明書の更新・新規発行・暗証番号の再設定などが我孫子・天王台・新木行政サービスセンターで可能になりました。詳しくは市ホームページをご覧ください。
(共通) ☎ 市民課・内線693



▲市HP

景観審議会の公開

2月15日(木)14時~(受付13時30分~13時55分)
市役所分館会議室 景観形成基本計画の見直し 先着5人
都市計画課景観推進室・内線574

【各項目は次のように省略しています】

☎...日時 所...場所 内...内容 師...講師 演...出演者 対...対象 定...定員 報...報酬・報償 選...選考方法 費...費用 入...入場券販売所 持...持ち物 申...申し込み・申請 問...問い合わせ HP...ホームページ

ふれあいキャンプ場 LINE申請を開始

4月1日(月)利用分からLINE申請を開始します。LINE申請の場合、キャッシュレス決済(クレジットカード、PayPay、LINE Pay)を選択できます。窓口申請は、4月1日(月)利用分から文化・スポーツ課でのみ受け付けます。ふれあいキャンプ場での申請はできません。

詳しくは市ホームページをご覧ください。

- ① 利用日の2カ月前(市外の方は1カ月前)～②二次元コードからLINE友だち登録の上、「調べる」→「各種申し込み・施設予約」から申請③文化・スポーツ課窓口

※利用日の7日前までキャンセル・返金可
☎ 教育委員会文化・スポーツ課(水道局4階) ☎04-7185-1604



▲市HP



▲LINE登録

地域交流教室 年間利用申請

大人と子どもの交流や学習活動などを支援するため、小学校の空き教室を「地域交流教室」として開放しています。

期間 4月1日(月)～令和7年3月31日(月)

※年末年始を除く ※学校行事がある場合は利用不可

開放施設	日時	費用
我孫子第一小学校(1教室)	毎日9時～13時、13時～17時、17時～21時	4時間ごとに100円(4時間未満の場合は4時間として算定)
湖北台西小学校(1教室)	※湖北台西小学校は工事のため7月・8月は利用不可	
湖北台東小学校(1教室)		
高野山小学校(1教室)	月～土曜日18時～21時	4時間ごとに100円(4時間未満の場合は4時間として算定)
布佐小学校(1教室)	日曜日9時～13時、13時～17時、18時～21時	

※駐車不可 ※禁煙、政治・宗教・営利活動禁止

- ☑ 代表者が18歳以上で、市内在住・在学・在勤の方で構成された団体
- ☑・☎ 2月16日(金)(必着)までに申請書(生涯学習課で配布)を郵送・持参。〒270-1147若松26の4アビスタ内教育委員会生涯学習課 ☎04-7182-0511

多目的広場・ゲートボール場 年間利用申請

期間 4月1日(月)～令和7年3月31日(月)

所 浅間前多目的広場、布佐下多目的広場、ゲートボール場(中峠)

☑ 代表者が市内在住の団体

費 無料

☑・☎ 2月29日(木)(消印有効)までに、申請書(文化・スポーツ課で配布。市ホームページからダウンロード可)を郵送・ファクス・持参。〒270-1166



▲市HP

我孫子1684教育委員会文化・スポーツ課(水道局4階) ☎04-7185-1604 ☎04-7185-1760



市の事務事業に伴う温室効果ガス排出量

市が策定した「我孫子市地球温暖化対策実行計画(あびこエコ・プロジェクト)」の第五次計画では、市の事務事業に伴う温室効果ガス排出量を、令和7年度までに平成30年度比で9%削減することを目標としています。

温室効果ガス排出状況(二酸化炭素換算)

温室効果ガス総排出量	具体的な削減項目の排出量			
	燃料・電気・自動車	ごみの焼却	し尿処理	
平成30年度(基準年度)	2万6,273トン	1万508トン	1万5,435トン	330トン
令和4年度実績	2万4,573トン	9,949トン	1万4,301トン	323トン
増減(平成30年度比)	-6.5%	-5.3%	-7.3%	-2.1%
令和7年度目標排出量	2万3,862トン	8,727トン	1万4,818トン	317トン

令和4年度は、平成30年度から6.5%減少しました。要因として、各施設の照明をLED化したことや、新クリーンセンター焼却炉の試運転に伴い、ごみの焼却量を抑えたことが考えられます。

ごみの焼却による排出量が総排出量の半分以上を占めています。ごみの減量や分別の徹底などにご協力ください。

☎ 手賀沼課 ☎04-7185-1484

住まいに関する制度

若い世代の住宅取得補助金

☑ 40歳未満(既婚の場合は夫婦どちらかで可)で市内に住宅を取得し、①市内東側で取得した方②取得者または配偶者が市外から転入した方

補助額 ①10万円②5万円※最大15万円

☑ 3月31日(日)までに所有権登記し、1年以内に必要書類を建築住宅課に持参

空き家バンク、マイホーム借り上げ制度

◎**空き家バンク** 市内の空き家などを有効活用するため、貸したい・売りたい物件を登録し、利用したい方に情報提供します。

◎**マイホーム借り上げ制度** 住まなくなった自宅を、(一社)移住・住みかえ支援機構(JTI)が借り上げて管理します。最初の入居者が決定した後は、空室時でも毎月賃料を受け取れます。

〈共通〉詳しくは市ホームページをご覧ください。

☎ 建築住宅課(市役所東別館1階)・内線601、マイホーム借り上げ制度…JTI ☎03-5211-0757

マンション管理個別相談会

☑ 2月17日(出)9時15分～11時30分(1組60分)

所 市役所分館会議室 ☑ 市内マンションの管理組合・管理者・居住者など

定 先着4組 費 無料

☑・☎ 2月9日(金)までに建築住宅課・内線601

2月 市民相談・県民相談

弁護士法律相談 ☑	来所 6日(火)・8日(木)・15日(木)・20日(火)・22日(木)9時30分～15時30分 市民相談室(本庁舎2階) 秘書広報課 ☎04-7185-1714
行政相談 ☑	28日(水)10時～12時(☑26日(月)まで) 市民相談室(本庁舎2階) 秘書広報課 ☎04-7185-1714
行政書士相談 ☑	21日(水)13時～16時(☑月～金曜日10時～15時) 市民相談室(本庁舎2階) 我孫子地区行政書士相談事務局・永木 ☎080-1020-5732
司法書士法律相談 ☑	13日(火)10時～15時(☑2日(金)～9日(金)13時～16時) 千葉司法書士会柏支部 ☎080-5901-3236
年金・労働・成年後見相談 ☑	14日(水)13時～17時(☑2日(金)～13日(火)12時) 市民相談室(本庁舎2階) 千葉社会保険労務士会東葛支部 ☎04-7136-2560 (9時～12時、13時～15時)
税務相談 ☑	16日(金)10時～15時(先着8組。☑13日(火)～) 市民相談室(本庁舎1階) 収税課 ☎04-7185-1349
不動産相談 ☑	9日(金)10時～15時(先着8組。☑7日(火)まで) 市民相談室(本庁舎2階) 建築住宅課・内線601

住宅相談 ☑	9日(金)10時～15時(先着4組。☑6日(火)まで) B会議室 建築住宅課・内線601
消費生活相談	月～金曜日、第2・4土曜日(祝日を除く)10時～17時30分 消費生活センター(アビクオーレ2階) ☎04-7185-0999
人権相談	来所 ☑ 5日(月)10時～15時 相談室(西別館2階) 社会福祉課・内線432
生活相談	月～金曜日(祝日を除く)8時30分～17時 社会福祉課(西別館2階)・内線394
健康相談	月～金曜日(祝日を除く)8時30分～17時 保健センター 健康づくり支援課 ☎04-7185-1126
心の相談 ☑	21日(水)13時30分～(☑20日(火)まで) 相談室(西別館2階) 障害者支援課・内線475
子ども総合相談	月～金曜日(祝日を除く)8時30分～17時 子ども相談課(西別館1階) ☎04-7185-1821
ひとり親相談	月～金曜日(祝日を除く)8時30分～17時 子ども支援課(西別館2階)・内線849
DV相談(男性可)	月～金曜日(祝日を除く)8時30分～17時 社会福祉課内配偶者暴力相談支援センター(西別館2階) ☎04-7185-1113

結婚相談 ☑	3日(土)・11日(祝)・17日(土)・25日(日)10時～19時…(けやきプラザ11階(17時～19時…☑開設日3日前まで) 6日(火)・14日(水)・20日(火)・28日(水)10時～16時…我孫子市社会福祉協議会 結婚相談所あびこい♡ハート ☎04-7184-8100
地域職業相談	月～金曜日(祝日を除く)9時30分～17時 地域職業相談室(サンビーンズビル6階) ☎04-7165-2786
介護と介護にかかわるこころの相談 ☑	火～日曜日10時～16時 ふれあいプラザ(けやきプラザ1階) ☎04-7165-2886
住まいの相談 ☑	水・木曜日10時～12時(要申込)、金曜日10時～16時(随時) ふれあいプラザ(けやきプラザ6階) ☎04-7165-2886
福祉用具相談 ☑	火～日曜日10時～16時 ふれあいプラザ(けやきプラザ1階) ☎04-7165-2886
児童相談	来所 ☑ 月～金曜日(祝日を除く)9時～17時 柏児童相談所 ☎04-7131-7175
児童相談	電話 月～金曜日(祝日を除く)9時～17時 柏児童相談所 ☎04-7134-4152
交通事故相談	来所 電話 月～金曜日(祝日を除く)9時～12時、13時～16時30分 交通事故相談所 ☎047-368-8000

楽しく学んで仲間をつくろう!

長寿大学51期生 募集

日 4月~4年間、木曜日9時50分~14時30分※原則月2回
 所 湖北地区公民館ほか
 内 健康・福祉、歴史・文化、校外学習、地域活動、大学祭など
 宛 次の全てに該当する方…①市内在住で昭和34年4月1日以前に生まれた
 ②4年間継続して自力で参加できる ③県の生涯大学校に在籍していない(予定含む)
 定 50人(抽選) 費 年額6,000円(別途実習費あり)
 申・固 4月1日(月)(必着)までに、ちば電子申請サービスまたははがきに「長寿大学希望」、住所、氏名、性別、生年月日、電話番号を明記。〒270-1122中里81の3湖北地区公民館長寿大学事務局 ☎04-7170-2511(火・木・金曜日)



市民文化講座 プレ体験

日 2月21日(水)①9時30分~12時②12時30分~15時③18時30分~21時

講座名	時間	場所	講師	定員(先着)	その他
日本舞踊(藤間流)	①	アビスタ	ふじまたかしず 藤間敬紫寿	10人	費 無料 持 着物一式(浴衣可)、白足袋
囲碁			おおたけこうえい 大竹幸衛	15人	費 無料
生け花(小原流)			なかたほうち 中田豊知	10人	費 1,000円 持 持ち帰り用袋
書道(漢字)			よしむらしょうふう 吉村璋風	20人	費 無料 持 筆(お持ちの方)
水彩画			やまが 山田きんしん	20人	費 無料 持 筆(お持ちの方)
きもの着付け			よだまきこ 依田牧子	15人	費 無料 持 着物一式(浴衣可)
貯筋体操と菜膳の話			たがみえり 田上恵理	20人	費 無料
短歌			いけだゆみこ 池田弓子	15人	費 無料
詩吟			むとうこくぞう 武藤國堯	10人	費 無料
刺繍			やまねとみこ 山根登美子	10人	費 材料費 持 裁縫道具(お持ちの方)
茶道(裏千家)	②	市民プラザ	なかね そうせつ 中根宗節	10人	費 無料 持 白足袋(お持ちの方)
生け花(池坊)			よしだ れいふう 吉田玲風	10人	費 1,000円 持 持ち帰り用袋
日本文学古典講座			とよしまひでのり 豊島秀範	15人	費 無料
謡曲(観世流)			ふかつりし 深津紘	10人	費 無料
きもの着付け(夜間)			たなか やすこ 田中やす子	15人	費 無料 持 着物一式(浴衣可)
アルゼンチンタンゴダンス			カルロス森下	15人	費 無料
フラダンス			みずかみゆうこ 水上優子	10人	費 無料

宛 市内在住・在学・在勤の方
 申 2月15日(木)までに、講座ホームページまたははがきに講座名(複数可)、住所、氏名、電話番号を明記。〒270-1144 東我孫子1の39の48小川邦江
 固 柴田 ☎080-1546-2437



持続可能な社会を目指して~みんなで進めようSDGs~

消費生活展

日 2月3日(土)・4日(日)10時30分~16時30分
 所 市民プラザ
 内 トレーヤパックの削減・生き物がすみやすい土・ジェンダー平等・環境に優しいせっけん・地球温暖化などのパネル解説、プリプリせっけん作り、スタンプラリー、ピアノ演奏(各日11時30分~、13時30分~)など
 費 無料(申込不要)
 固 消費生活センター ☎04-7185-1469



広報あびこや市・図書館ホームページに掲載

広告 募集

申し込み方法など、詳しくは市・図書館ホームページをご覧ください。 ※広告内容を市が推奨するものではありません。

◎広報あびこ広告

発行部数 3万8,000部
 規格 1枠縦11.5cm×横8cm※最大3枠
 費 1枠2万円



▲市HP(広報あびこ広告)

◎ホームページバナー広告

掲載期間 1カ月単位※最長で各年度3月31日まで
 掲載場所 ①市ホームページ②図書館ホームページ
 トップページアクセス数 月平均①30万件②3万件
 規格 ①縦50ピクセル×横130ピクセル(4キロバイト以内)
 ②縦60ピクセル×横155ピクセル(5キロバイト以内)
 ※アニメーション不可
 費 月額①2万円②1万円



▲市HP(バナー広告)



▲図書館HP(バナー広告)

申・固 広報あびこ・市HP…秘書広報課広報室 ☎04-7185-1269、図書館HP…図書館アビスタ本館 ☎04-7184-1110

チラシなどを再利用

紙飛行機工作と飛行大会

日 2月17日(土)13時30分~15時30分
 所 アビスタ
 定 先着20人※小学生以下は保護者同伴
 費 50円
 持 はさみ、ホチキス、室内履き
 申・固 2月2日(金)~15日(木)に手賀沼課 ☎04-7185-1484



水の館プラネタリウム 星空コンサート「島唄」

日 2月17日(土)①13時~②15時~(各回45分)
 ※上映1時間前~10分前に水の館3階手賀沼課でチケットを販売
 ※当日、定時上映は行いません。
 星空解説 駒井仁南子さん 定 各回先着50人 費 300円
 所・固 水の館 ☎04-7184-0555

映画やドラマの撮影地を巡る

聖地巡礼! デジタルスタンプラリー

スマートフォン・タブレット端末向け無料観光アプリ「あびこ巡り」で、デジタルスタンプラリーを実施しています。市内20カ所のチェックポイントをまわり、非売品の「手賀沼のうなぎちゃんオリジナル缶マグネット」や「我孫子のおみやげセット」(抽選)をゲットしましょう!
 詳しくはアプリトップ画面右下の「スタンプラリー」をご覧ください。



日 2月25日(日)まで

◎アプリのダウンロード方法 iPhone・iPadの方はApp Store、Android端末の方はGoogle Playで「あびこ巡り」を検索
 固 アビシルベ ☎04-7100-0014



▲App Store



▲Google Play

教育委員会蔵大日如来像と関野聖雲作岩戸観音を特別展示中

杉村楚人冠記念館 冬季企画展「あびこのほとけ」

日 3月3日(日)まで9時~16時30分(入館16時まで)※月曜休館(祝日の場合は翌平日)
 内 楚人冠は、ジャーナリストになる以前から仏教に関心を寄せていました。今回は記念館に残る仏教関連資料や市指定文化財などを展示し、楚人冠・我孫子と仏教の関わりについて紹介します。
 入館料 300円(高校・大学生200円、中学生以下無料)
 所・固 杉村楚人冠記念館 ☎04-7187-1131

申請は2月29日(木)まで

市独自 子どもみんなの給付金

詳しくは市ホームページをご覧ください。



▲市HP



☑ 平成17年4月2日以降に生まれ、令和5年10月31日時点で市に住民登録があり、保護者と生計を共にする子ども

支給額 1人当たり1万円

対象の子どもを養育している主たる生計維持者に支給

◎申請不要 ①令和5年11月分の児童手当を市から受給している方(別居中で子どもが市外在住の場合は対象外)②千葉県子どもの成長応援臨時給付金の支給決定を令和5年12月28日までに市から受けた方※1月に通知書を送付済み

◎要申請 令和5年10月31日時点で対象の子どもを養育している①②以外の方※対象と思われる方へ令和5年12月に通知書を送付済み

☑ 2月29日(木)までに通知書に記載の電子申請サービス

※通知書が届いていない場合はご連絡ください。

※受給を希望しない場合は届け出が必要です。

☎ 子ども支援課 ☎04-7185-1172

申請は2月29日(木)まで

低所得の子育て世帯生活支援特別給付金

☑ 18歳に達する日以後最初の3月31日までの間にある子ども(障害がある方は20歳未満)

支給額 1人当たり5万円

ひとり親世帯

◎申請不要 令和5年3月分の児童扶養手当受給者※令和5年5月に振り込み済み

◎要申請 令和5年3月分の児童扶養手当を受給しておらず、公的年金などの受給・所得制限により児童扶養手当が全額停止となっているが、家計が急変し児童扶養手当の所得制限基準まで所得が下がった方

ふたり親世帯

◎申請不要 令和4年度子育て世帯生活支援特別給付金受給者※令和5年5月に振り込み済み

◎要申請 令和4年度子育て世帯生活支援特別給付金を受給しておらず、令和5年度の住民税が非課税の方または家計が急変し非課税の方と同様の状態にある方

〈共通〉 必要書類など、詳しくは市ホームページをご覧ください。

☑・☎ 2月29日(木)(必着)までに必要書類を郵送・持参。〒270-1192市役所子ども支援課(西別館2階、住所省略可) ☎04-7185-1172



▲市HP

2月 乳幼児の各種健診・相談・教室

項目	日にち	対象など
しあわせママパパ学級☑	3日(土)・10日(土)・17日(土)(全3回)	妊娠20週以降の方と家族
育児相談	7日(水)・21日(水)	にこにこ広場、乳幼児の保護者
	16日(金)	保健センター、乳幼児の保護者
4カ月児相談	6日(火)・13日(火)	令和5年9月生まれ
1歳6カ月児健康診査	1日(木)・15日(木)	令和4年7月1日～8月8日生まれ
2歳8カ月児歯科健診	8日(木)	令和3年6月生まれ
3歳児健康診査	1日(木)・15日(木)	令和2年6月30日～8月11日生まれ
5歳児歯科健診	8日(木)	平成31年1月24日～2月24日生まれ
離乳食教室☑	22日(木)	4～6カ月児の保護者、先着30人
後期離乳食教室☑	14日(水)	令和5年5月生まれ、先着20人
食事・栄養相談☑	随時	全年齢対象・電話相談可

☎ 健康づくり支援課(保健センター) ☎04-7185-1126

すこやかちゃん



戸羽 ゆいかちゃん
(1歳2カ月)

兄のことが大好きで、愛嬌たっぷりな笑顔がかわいい♡これからもみんなを癒やしてね!



木口 りょうちゃん
(1歳3カ月)

ニコニコ笑顔のかわいい涼ちゃん。これからも楽しい思い出をたくさん作ろうね☆

申請は2月29日(木)まで

千葉県子どもの成長応援臨時給付金

☑ 平成20年4月2日～29年4月1日に生まれ、令和5年4月30日時点で市に住民登録がある子ども

支給額 1人当たり1万円

◎申請不要 令和5年5月分の児童手当受給者※令和5年8月に振り込み済み

◎要申請 令和5年5月分の児童手当を受給していない方※対象と思われる方へ令和5年8月に通知書を送付済み

☑ 2月29日(木)までに通知書に記載の電子申請サービス

※通知書が届いていない場合はご連絡ください。

☎ 子ども支援課 ☎04-7185-1172

2月 子育て応援情報

☑ 市内在住の乳幼児と保護者、妊娠中の方 無料

保育園・幼稚園の地域子育て支援

マイ保育園ひろば 各園に登録すると、かかりつけ園として栄養士などへの子育て相談、交流活動への参加などができます。

時間 各日10時～11時

節分	2日(金)、寿・湖北台・つくし野・天王台ななほ・東あびこ聖華保育園	冬のあそび	13日(火)、根戸保育園
		リズムあそび	20日(火)、恵愛こども園
		ひな人形製作	26日(月)、聖華みどり保育園

園庭開放 園庭で一緒にいろいろな経験をしましょう! ※雨天中止

☎ 保育課・内線459

子育て支援センターの地域子育て支援

詳しくは各広場・保育園ホームページをご覧ください。

- ① にこにこ広場(アビイクオーレ2階) ☎04-7185-8882(月～土)
- ② すまいる広場(湖北台保育園内) ☎04-7185-2196(月～土)
- ③ かわむらんど(川村学園女子大学付属保育園内) ☎04-7183-5995(月～金)
- ④ ぐるんぱクラブ(布佐宝保育園併設) ☎04-7189-2799(火(水)金)

① 親子のあそび講座	10日(土)・24日(土)11時～12時
② 家族であそぼう	3日(土)11時～12時[季節の行事 節分を知ろう] 17日(土)11時～12時[リフレッシュ講座 親子でバランスボール]
③ ふたごちゃん・みつごちゃんタイム	2日(金)・14日(水)・19日(月)・26日(月)14時30分～15時30分、9日(金)10時30分～11時30分 双子以上の乳幼児・保護者・妊娠中の方の交流会
ラブリーダー☑	10日(土)・17日(土)10時～12時※各日先着20組
④ 食のおはなし会☑	14日(水)10時30分～11時30分 保育園栄養士によるお話し会※給食の試食あり

無料接種は3月31日(日)まで

新型コロナワクチン接種(1月22日時点の情報)

無料接種は3月31日(日)で終了します。接種を希望する方は早めに予約してください。各医療機関への予約方法など、詳しくは市ホームページをご覧ください。

5歳以上で1回目接種が未接種の場合、初回接種の規定の接種回数を完了するのに時間がかかることがあるため、ご注意ください。

健康づくり支援課新型コロナウイルスワクチン接種対策室 ☎04-7185-1634
※予約については各医療機関にお問い合わせください。



▲市HP

「大麻は害がない」は誤りです

2月は「千葉県薬物乱用防止広報強化月間」

麻薬や覚醒剤、大麻、危険ドラッグなどの薬物乱用が大きな社会問題になっており、特に10歳代・20歳代の乱用が深刻です。「大麻は害がない」などの誤った情報が広がっていますが、幻覚作用や記憶障害、学習能力の低下を引き起こす有害な違法薬物です。

薬物乱用は重大な犯罪です。危険性を正しく理解し、薬物乱用を許さない社会を目指しましょう。

相談窓口 千葉県薬務課 ☎043-223-2620、千葉県精神保健福祉センター ☎043-307-3781、千葉県警察少年センターヤング・テレホン ☎0120-783-497
☎ 千葉県薬務課 ☎043-223-2620

心の健康クラブ勉強会

我孫子市の精神科訪問看護について知ろう

☎ 2月19日(月)14時～16時
所 保健センター
師 檜山房子さん(訪問看護ステーションあやめ我孫子看護師)ほか
定 先着25人
費 無料
申・問 2月16日(金)までに障害者支援課・内線475

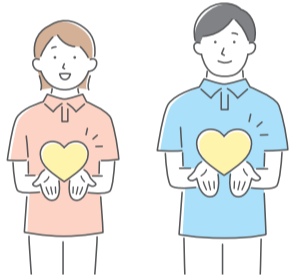

情報ひろば

市や官公庁主催・共催・協力・後援、補助団体の記事を掲載しています。
【各項目は次のように省略しています】
近セ…近隣センター 市セ…市民センター 入…入会費 月…月会費 年…年会費

★ イベント

市民プラザ主催事業

◎リラックスアロマヨガ ☎2月毎週(休)19時30分～20時30分 費各日800円

◎ほんわかエンジョイヨガ ☎①2月6日(火)・13日(火)・20日(火)19時20分～20時30分②2月7日(水)・13日(水)・24日(土)9時50分～11時 費各1,000円
<共通>定各先着30人 持ヨガマット(お持ちの方) 所・申・問市民プラザ ☎04-7183-2111

市民活動ステーション主催事業

◎あなたの始めたいを聴く場「Seeds place」 ☎2月5日(月)・21日(水)10時～12時(1組50分) 所市民活動ステーション 内活動を始めたい方の相談の場 関20歳～59歳 定先着2組 費無料 申開催日前日まで

◎スマホの困り事何でも相談会 ☎2月8日(木)・22日(木)9時～16時(1人50分) 所市民活動ステーション 師グループハマダ・ヤマダ 関60歳以上 定先着6人 費無料

◎SDGs×絵本 春の絵本まつり ☎・関2月12日(休)①11時～16時(申込不要)…リサイクル絵本の交換、『ぐりとぐら』の読み聞かせ、折り紙、手形アート②11時～16時(申込不要)…「cafeネスト」の紹介、おもちゃの広場③11時～16時(申込不要)…駄菓子カフェ、beの名刺作り体験④13時～15時…『ぐりとぐらとすみれちゃん』のかぼちゃクッキー作り 所①市民活動ステーション②③④我孫子南近セ 師④中嶋智子さん(recipecoお菓子教室) 関④小学生以上の子どもと保護者 定④先着10組 費①②③無料④1組500円

◎移動子育て交流スペース「cafeネスト」 ☎2月20日(火)10時～11時30分 所近セふさの風 内自分や子どものことを安心して話せる場 関乳幼児と保護者※保護者単独可 定先着5組 費300円 申2月18日(日)まで <共通>申・問市民活動ステーション ☎04-7165-4370

お雑様とお内裏様になって写真を撮ろう!

☎2月11日(祝)①10時～②10時40分～③11時20分～④12時～ 内衣装(貸し出し)を着て自分のカメラで撮影※「手賀沼のうなぎちゃん缶バッジ」のプレゼントあり 関3歳～12歳 定各回先着7組 費無料 持カメラ 所・申・問2月10日(土)までにアビシルベ ☎04-7100-0014

我孫子市茶道連盟 月釜茶会

☎2月11日(祝)10時～15時(受付14時30分まで) 所アビスタ 定先着80人(申込不要) 費1,000円 席主・関小笠原宗賀(裏千家) ☎090-4545-0230

につぼんの心を歌う会 歌と踊り新春大会

☎2月11日(祝)10時30分～16時(開場10時) 所けやきプラザ 内最近の話題曲から懐メロまでを歌う※踊り・合唱コーナーあり 定先着300人(申込不要) 費無料 問阿部 ☎090-8081-7827

東葛教育芸術祭

☎2月14日(水)～18日(日)9時～17時(初日13時～、最終日13時まで) 所さわやかちば県民プラザ 内絵画、書道、手工芸など約150点を展示 費無料(申込不要) 問高橋 ☎04-7125-2639

我孫子吹奏楽団 定期演奏会

☎2月25日(日)14時～16時30分(開場13時30分) 所けやきプラザ 内ミシシッピー組曲、ライオン・キングメドレーほか 演今川英悟さん(指揮) 定先着550人(申込不要) 費700円(中学・高校生400円、小学生以下無料) 問中村 ☎080-3472-8420

我孫子市サッカー協会(ACFA) フットサル大会

☎3月20日(祝)10時～ 所市民体育館 内5人制ミニサッカー 関市内在住・在勤の方が1人以上おり、高校生以上で構成されるチーム(1チーム10人まで) 定先着12チーム 費1チーム8,000円 持ユニホーム(正・副2組※ビブス可)、フットサル用の靴、脛当て 申2月29日(木)までにACFAホームページ 問小川 ☎070-3888-1188

フルーツアンサンブル紙ふうせん 定期演奏会

☎3月2日(土)14時～16時(開場13時30分) 所アミュゼ柏 内眠れる森の美女、ブルートレインほか 演細山友子さん(指揮) 定先着400人(申込不要) 費無料 問須田 ☎04-7154-7413

柏市音楽家協会 Spring Concert ～春のそよ風にのせて～

☎3月3日(日)14時～16時 所アミュゼ柏 内幻想曲、バイオリンとオーボエのための協奏曲ほか 演大津麻衣さん(ソプラノ)、中井川温子さん(バイオリン)、土屋英晃さん(オーボエ)ほか 定先着400人※5歳未満は入場不可 費2,000円(高校生以下1,000円) 申3月2日(土)までに軽喫茶ぽぽら、アミュゼ柏 問書間 ☎080-1077-2261

講演・講座・教室

高齢者のためのなないろいきいき教室 ☎2月9日(金)10時～12時 所市民プラザ 内介護予防教室～健康寿命を延

風邪と総合感冒薬(風邪薬)

風邪の症状には発熱、鼻水、くしゃみ、喉の痛み、咳などがあり、原因の多くはウイルス感染によるものです。

インフルエンザのように高熱や関節痛などの特徴的な症状があれば、検査を受ける・治療薬を服用するなどして、自ら行動制限をする方が多くなります。しかし、症状が軽いつきに市販の風邪薬を服用すると症状が緩和するため、行動制限をしなくなる方が多いようです。風邪薬には熱、鼻、喉に効くなどの効果があり

ますが、解熱鎮痛剤や咳止めの成分により症状が緩和されるだけで、風邪が治るわけではありません。

「症状は咳のみ」という患者を何人も診療しましたが、風邪薬を服用していた患者の多くが新型コロナウイルスやインフルエンザウイルスに感染していました。「他の人に病気をうつすかもしれない」という意識を持ち、行動してください。

石橋クリニック 石橋弘成
☎ 健康づくり支援課 ☎04-7185-1126

2月 健康教室

◎心の健康に関する教室
所 保健センター
問 障害者支援課・内線475

◎遊具うんどう教室
※雨天中止
問 高齢者支援課 ☎04-7185-1112

教室名	日時
アルコール教室	2日(金) 14時30分～16時
心の健康クラブ	19日(月) 14時～16時

日時	場所
16日(金) 10時～11時	天王台西公園

●休日(日曜日・祝日・年末年始)・夜間に急病になったら：消防署(☎04-7184-0119)に電話してください。休日・夜間救急病院、小児救急病院を案内します。案内された病院に行く場合は、症状を病院に電話してから受診してください。※JAとりで総合医療センターにおける23時～翌8時30分の小児救急は原則重症患者のみです。※緊急の場合は迷わず☎119へ電話してください。※休日・夜間などの診察料は割高になります。

ばすコツ〜 市内在住の65歳以上 先着40人 費無料 師・申・問我孫子北地区高齢者なんでも相談室 ☎04-7179-7360

湖北地区公民館(コホミン)講座

◎季節をめぐる寄せ植え講座 3月7日(休)10時~12時 因テーマ「春」 師大嶋陽子さん(いくにわラボラトリー) 定20人(抽選) 費2,700円 持エプロン、筆記用具、飲み物 師・申・問2月18日(日)までに湖北地区公民館 ☎04-7188-4433※ホームページから申込可

シニアいきいき講座(健康体操編)

2月25日(日)13時30分~15時 師天王台北近セ 因ミュージックフープ健康体操、ヘルスリズム 師山口江美さん(鼓響理事長) 定先着40人 費無料 持室内用運動靴、飲み物 申・問天王台地区社会福祉協議会 ☎04-7183-9009

けやきプラザ県民講座・講習

◎認知症予防と長寿のためのアロマテラピー 3月6日(火)13時30分~15時30分 師けやきプラザ 師大木いずみさん(ナチュロアロマチカ代表) 定先着60人 費無料 申・問ふれあいプラザ ☎04-7165-2886(月休館※祝の場合は翌平日)

スマホ教室 LINEの使い方

3月18日(月)・25日(月)13時30分~16時(全2回) 師軽喫茶 ぽぽら 因全回参加できる60歳以上 定先着10人 費各日600円 申・問我孫子市社会福祉協議会 ☎04-7184-1539

募集

湖北特別支援学校 看護師(会計年度任用職員)

任期3月31日まで※再任あり 勤務日時(月)~(金)8時50分~14時50分※勤務日は応相談 因医療的ケア 因時給1,830円 勤務場所・申・問湖北特別支援学校 ☎04-7188-0596

海上保安官

内容や申込期間など、詳しくは海上保安庁ホームページ(☎https://x.gd/4tksn)をご覧ください 因第三管区海上保安本部人事課 ☎045-211-1118

お知らせ

猫譲渡会

◎猫里親会 2月4日(日)・18日(日)・3月10日(日)・24日(日)13時~15時※雨天中止 師市役所駐車場※持ち込みは要事前連絡※保護犬猫の引き取り不可 問猫里親会 ☎090-1618-2502

◎ねこ友会 2月18日(日)13時~15時 師アビスタ前広場 因保護猫の譲渡、フリーマーケット※保護猫飼育ボランティア・寄付物品募集中 問ねこ友会 ☎070-9101-7209

◎まんまるおてて 2月18日(日)14時~16時 師ペットストアいんtoまやー ※抱っこもできます※不要なフードの寄付なども募集 問まんまるおてて ☎090-9204-4311

シルバー人材センター入会説明会

2月13日(火)14時~15時 師市民プ

ラザ 市内在住の60歳以上 先着20人 費2,400円 申・問2月6日(火)までにシルバー人材センター ☎04-7188-2200

フードドライブ

2月9日(金)・10日(土)10時~17時 師あびこショッピングプラザガーデンコート 因家庭で余った食品を持参し、地域の福祉団体・施設・フードバンクに寄付※賞味期限まで2カ月以上で常温保存可など条件あり 問小田 ☎090-1805-5169

Jアラート 全国一斉緊急情報伝達訓練 災害時にJアラート(全国瞬時警報システム)から送られる緊急情報を市民の皆さんに確実に伝えるため、防災行政無線による情報伝達訓練を行います 2月9日(金)11時~※災害発生時などは中止 問市民安全課・内線522

ひきこもり家族相談会

2月11日(祝)13時~16時 師アビスタ 因ひきこもり状態の方や親の死後に不安を抱える方・家族 定先着6組 費無料 申・問2月10日(土)までに東葛市民後見人の会・敷下 ☎04-7184-6918

認知症の人の家族のつどい「あびこ」

2月14日(水)13時30分~14時30分 師けやきプラザ 因介護方法や日頃の悩みなどの情報交換 因認知症の方を介護している家族・介護経験者 費無料 申・問2月13日(火)までに高齢者支援課 ☎04-7185-1112

弁護士による無料法律相談

2月24日(土)10時~12時(1人30分) 定先着6人 師・申・問2月8日(休)~千葉県弁護士会松戸支部 ☎047-366-6611

2月は「省エネルギー月間」

暖房などの使用でエネルギー消費量が増加する季節です。室温は20度を目安にするなど、省エネを心掛けましょう 問関東電気保安協会柏事業所 ☎04-7166-8720

まち協情報

我孫子南まちづくり協議会

◎ポリ袋クッキングでランチ 2月10日(土)10時~13時 因災害時にも役立つ簡単調理(鶏ごぼう煮、肉豆腐など) 師我孫子SL災害ボランティアネットワーク 定先着16人 費500円 持エプロン、三角巾 申2月9日(金)まで

◎スマホ・タブレット・パソコン相談室 2月17日(土)13時~16時 因①相談(1人60分)②ミニ相談(1人20分) 定①先着12人②申込不要 費無料 持相談したい機器 申2月3日(土)~ <共通> 師・申・問我孫子南近隣センター ☎04-7181-1011

こもれびまちづくり協議会

◎冬のフェスタ ①2月10日(土)・11日(日)10時~17時②11日(日)11時~13時 因①ステージ発表(ダンス、コーラス、バンド演奏など)②そば処「こもれび庵」 費①無料②500円 持室内履き 師・問近隣センターこもれび ☎04-7165-2011

湖北台地区まちづくり協議会

◎お楽しみ映画会「しなの川」 2月15日(木)13時30分~15時(開場13時) 定先着150人(申込不要) 費無料 師・問湖北台近隣センター ☎04-7187-1122

新木地区まちづくり協議会

◎らくらく健康体操 2月28日(水)10時~11時30分 因バランスボールで有酸素運動 師高橋真弓さん(ベジガールズ) 定先着20人 持動きやすい服装・室内履き 申2月4日(日)~

◎30周年記念ふれあい文化講演会 3月3日(日)10時~11時30分 因第34次日本南極地域観測隊の体験談 師鎌田吉博さん(元南極観測越冬隊員) 定先着150人(申込不要)

<共通> 費無料 師・申・問新木近隣センター ☎04-7188-2010

市民伝言板 詳しくは各問い合わせ先にご確認ください。

講演・催し

▼障害年金なんでも相談会 2月6日(火)13時30分~16時。スターズおおたかの森ホール。社会保険労務士が対応。先着5人。無料。申・問Smile労務サポートオフィス・長井 ☎090-4847-6536

▼歌声クラブ 2月9日(金)、3月4日(月)13時30分~15時。我孫子北近セ並木。楽しく歌いましょう。800円(申込不要)。問稲吉 ☎090-4027-6903

▼あびこ市歩こう会 2月11日(祝)※小雨実施。我孫子駅発8時15分乗車、羽田空港第3ターミナル駅下車。空港・展望デッキ6kmウオーク。第2ターミナル駅解散。300円。持昼食。申・問鈴木 ☎090-1404-7463

▼市指定文化財「中里薬師堂薬師三尊像・十二神将像」御開帳 2月11日(祝)10時~15時。中里238。問中里区自治会・石井 ☎04-7187-3602

2月 ギャラリー

市民プラザ

◆消費生活展 3日(土)・4日(日)10時30分~16時30分 問消費生活センター ☎04-7185-1469

◆我孫子墨絵同好会展 16日(金)~19日(月)10時~17時(初日13時~、最終日16時まで) 問斎藤 ☎090-7068-1176

アビスタ1階中央通路

開館時間:9時~21時 休館日:26日(月)

◆二人展 1日(木)15時まで 問藤田 ☎090-7714-1471

◆我がまち こどもアーティスト 展覧会 8日(木)~14日(水)(最終日12時まで) 問教育相談センター ☎04-7187-4600

◆めるへん文庫受賞作品展 16日(金)~25日(日)(最終日15時まで) 問文化・スポーツ課 ☎04-7185-1601

◆公民館学級・講座紹介 27日(火)

▼パソコン楽しみ隊市民ICT講座 2月13日(火)13時30分~15時45分。我孫子南近セ。Clipchampで動画編集。先着12人。1,000円(パソコンの貸し出しは別途300円)。申 ☎https://pasotai.org/lecture/ 問山添 ☎04-7182-9660

▼遺言書の作成 2月23日(祝)9時30分~11時30分。市民プラザ。相続が争族にならないように。市内在住の方。先着10人。500円。申・問2月22日(木)までに伊藤FP事務所・伊藤 ☎090-4399-0156

▼オーガニックピクニック 2月23日(祝)10時~15時。旧井上家住宅隣。無農薬野菜の弁当やお菓子など地球に優しいマルシェ。入場無料。問オルカ珈琲・伊藤 ☎080-3431-9456

会員・仲間募集

▼料理教室 レシピ会 毎月第3(月)9時30分~13時。アビスタ。2月はみそ作りに挑戦。初心者歓迎。楽しんで作りましょう。若干名。申約2万円。問中込 ☎04-7184-4355

▼朗読・森の会 毎月第1・3(水)9時30分~11時30分。我孫子南近セ。ミステリーから古典まで幅広く楽しむ。講師は劇団の演出家。1回2,500円。問森広 ☎090-4240-5711

▼あびこデッサン会 毎月第1・3(木)9時~12時。市内近セ(主に我孫子南近セ)。裸婦人物デッサン。経験者歓迎。因1,000円。問3,000円。問田中 ☎04-7105-0336

市の人口

Table with 3 columns: Category, 1月1日時点, 前年同月比. Rows include 人口, うち外国人, 男, 女, 世帯.

~3月11日(月)(初日12時~) 問我孫子地区公民館 ☎04-7182-0622

けやきプラザ

休館日:月曜日(祝日の場合は翌平日)

第1ギャラリー

◆東葛スケッチの会 我孫子会員展 14日(水)~18日(日)9時~18時(初日13時~) 問鈴木 ☎090-3593-6646

第2ギャラリー

◆四国八十八カ所霊場全寺スケッチ 鈴木利尾展 14日(水)~18日(日)9時~18時(初日13時~) 問鈴木 ☎090-3593-6646

アビシルベ

開館時間:9時~18時 問 ☎04-7100-0014

◆木版画家 大野隆司 コレクション 8日(木)まで

◆手賀沼ポスターコンクール作品展 22日(木)~25日(日)

◆折りびな展 27日(火)~3月5日(火)

【市民伝言板の申込方法】 広報掲載依頼書(秘書広報課広報室、各行政サービスセンターで配布。市ホームページからダウンロード可)を掲載希望号の1カ月前の前日までに提出してください。掲載する内容はイベント・団体名、日時、場所、内容、対象、定員、費用、問い合わせ先などです。※市ホームページから申込可 申・問 秘書広報課広報室 ☎04-7185-1269 ☎04-7185-1520



我孫子市LINE公式アカウント友だち募集中！
二次元コードを読み取るか、LINEの「友だち追加」でID@abiko_cityを検索して追加してください。市からのお知らせなど、欲しい情報を選べます。メール配信サービスと同じ情報も配信します。



アプリ「マチイロ」
マチイロ(二次元コードからダウンロード可)で広報あひこが閲覧できます。

地域の歴史と伝統を後世に 物語を紡ぎます 湖北小学校 創立150周年記念式典

令和5年度に創立150周年を迎えた湖北小学校は、「中峠小学校」として龍泉寺で開校しました。

1月20日の式典では、児童による「湖北・我孫子の歴史について」の学習発表やダンスなどが行われました。

◎バルーンリリース・記念コンサート

式典後、児童のメッセージカードを付けた風船を飛ばす「バルーンリリース」や「記念コンサート」が行われました。

バルーンリリースでは、児童が風船を空に飛ばし、歓声を上げながら大空を見上げていました。記念コンサートでは、各学年の児童が元気に歌いました。



布佐小学校・我孫子第一小学校に続き、湖北小学校が創立150周年を迎えました。

湖北小学校は、湖北村長を務めた中野治房さん(植物学博士)や田口静さん(医師)が勉学に励んだ場所で、私の母校でもあります。「地域と共にある学校づくり」を積極的に進めており、湖北・新木地区社会福祉協議会や地域の方と連携し、緑のカーテン作りなど、さまざまな取り組みを行っています。

今後子どもたちが地域に誇りと愛着を持ち、湖北小学校の合言葉である「やさしく かしく たくましく」成長できるよう支えていきます。



市長 星野 順一郎

☎ 秘書広報課広報室 ☎04-7185-1269

旧井上家住宅イベント「日本のめでたきこと」

日にち 2月23日(祝) 所 旧井上家住宅

◆舞踊「三番叟」◆

時間 ①10時～②12時30分～(各回15分)
内容 国の平和や子孫繁栄、五穀豊穰を祝う「三番叟」を披露します。

師 若月仙之助さん(日本舞踊家)

定 各回先着20人 費 無料(申込不要)



▲三番叟

◆和装開運講座◆

時間 ①10時30分～②11時30分～③13時30分～④14時30分～(各回15分)

内容 着物の柄や素材、背守りなど「身にまとう開運法」を紹介し、旧井上家住宅にある縁起の良い柄の「かいまき」も展示します。

師 小竹かつらさん(和ごころを織る会)

定 各回先着5人 費 300円



▲かいまき

◆開運飾り作り◆

時間 ①11時～②13時～③14時～(各回30分)

内容 手賀沼に自生するマコモに、杉村楚人冠記念館邸園で収穫したツバキの実をあしらった開運飾りを作ります。自然環境の解説や植物に関する豆知識なども紹介します。

師 豊かな湖沼を守る会

定 各回先着5人 費 300円



▲開運飾り

◆出張稲村雑談-杉村楚人冠とは-◆

時間 ①10時30分～②13時30分～(各回60分)

内容 白樺文学館学芸員と杉村楚人冠記念館学芸員が杉村楚人冠の魅力について語り合います。

定 各回先着20人 費 無料(申込不要)

〈共通〉 申・問 教育委員会文化・スポーツ課 ☎04-7185-1583

メジャーリーガー大谷翔平選手 市内全小学校にグローブを寄贈



野球に興味を持ってもらうため、また、次の世代に夢を与え勇気づけるため、大谷選手から「野球しようぜ」というメッセージと共に、各校に3個ずつグローブが寄贈されました。

グローブを手にした児童は「本当に届くとは思わなかった」「大谷選手からもらったグローブを着けられてうれしい」と喜びの声を上げていました。

☎ 秘書広報課広報室 ☎04-7185-1269



鳥の博物館 インフォメーション

鳥のサイエンストーク(オンラインで開催)

鳥の学術標本作り・中級編2

日 2月17日(土)13時30分～14時15分

内容 標本作製は、博物館の大切な仕事の一つです。以前も鳥類標本の作り方を紹介しましたが、再度紹介します。何を作るかは楽しみ。学術標本(仮剥製)の作り方や普段は見られないバックヤードの仕事を紹介しします。

師 岩見恭子さん(山階鳥類研究所研究員)

費 無料

視聴方法 鳥の博物館ホームページに掲載のリンクから動画サイトで配信(申込不要)



▲小鳥の学術標本



▲博物館HP

問 鳥の博物館・内線630(2月16日金まで)、☎04-7185-2212(2月17日出～)

白樺文学館 インフォメーション

トーク&ピアノイベント

白樺楽藝会

日 2月12日(休)10時30分～11時30分

所 アビスタ

内容 文学、美術、音楽。白樺派は総合芸術集団といえます。「白樺楽藝会」で白樺文学館学芸員のトークとピアノの演奏をお楽しみください。

定 先着60人 費 無料



YouTube公開収録イベント

稲村雑談特別版-温泉旅行の近現代-

日 2月12日(休)14時30分～15時30分

所 市民プラザ

内容 『温泉旅行の近現代』(吉川弘文館)の著者・高柳友彦さん、志賀直哉の孫・山田裕さん、白樺文学館学芸員・稲村隆さんの3人が語り合います。

定 先着100人 費 無料

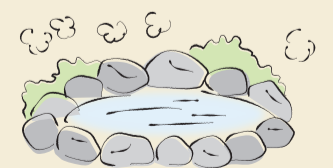

申・問 白樺文学館 ☎04-7185-2192