

広報

あびこ

50
5・1
第418号

人口	S. 50. 4. 1現在
計	73,986人
男	36,910人
女	37,076人
世帯	20,868世帯

〔昭和34年7月31日第3種郵便物認可〕

我孫子市役所
市長公室企画課



明るいあしたは ぼくらの力で

充実させたい学校教育

教育の重要性の認識は、ますます高まっています。それでは具体的に、市内の教育施設の現状はどうなっているのでしょうか。また、どのように変わっていくのでしょうか。ここでは義務教育と特殊教育についてふれてみることにしました。

科学技術の高度発達と現代社会の急激な変化にともなう、教育の高度化と学校教育に対する依存度は、ますます高まっています。このような中で、学習成績や進学へ期待するあまり、全人的な人格形成をめざす義務教育のねらいからはずれて、知育偏重に走り、人格形成の面からみるとバランスを失う結果となっています。一方、学習指導要領に示されている内容も複雑化・増大しているため、教育現場においていかに精選化・重点化するかに苦慮しているのが現状です。その上、生活指導、課外活動等には、もともと社会教育や家庭教育にゆだねられるはずの内容までが含ま

れてしまっているのです。こうして義務教育の本当のねらいとは、異なる方向に向けて進んでいく危険がでてきています。児童・生徒の増加はいつかの問題点を生みだします。施設や教材、教員の不足、通学区域の不均衡などが、その例です。また必然的に教職員も不足し始め、その確保も必要となります。この場合、どうしても新規採用教員がふえます。現在の教職員の年齢別構成で20代の人たちが、小学校で55.3%、中学校で54.7%を示していることを合わせて考えると、研究者を対象とする学級で、市

内では表1のとおり設立された特別学級に入学している児童は、知能面や生活面で遅れがみられ、他の子供たちと比べると学習することが、困難な人々を対象にしています。学年に関係なく全員で一つのクラスを編成し、集団生活の訓練や児童の能力に合わせた学習内容を指導していくことに力を入れています。中度精薄・重度精薄、肢体不自由・病弱・言語障害の人たちは他の市の施設に通園しています。しかし昭和五十四年四月から、養護学級の設置が義務づけられているので、その建設計画をたてる必要があるわけです。特別学級入級者の判定については、学校・保護者、教育委員会による適性を判定が望まれています。

新築なった布佐小学校



桜も満開・入学おめでとう

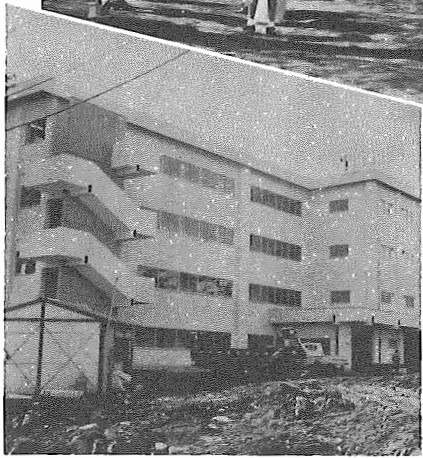

新築なった布佐小学校

小学校における特殊学級状況

学級名	小(一)	小(二)	小(三)	小(四)	小(五)	小(六)
1	1	1	1	1	1	1
2	1	1	1	1	1	1
3	1	1	1	1	1	1
4	1	1	1	1	1	1
5	1	1	1	1	1	1
6	1	1	1	1	1	1
計	6	6	6	6	6	6

全校児童数に対する割合 0.36%

中学校

学級名	中(一)	中(二)	中(三)	中(四)	中(五)	中(六)
1	1	1	1	1	1	1
2	1	1	1	1	1	1
3	1	1	1	1	1	1
4	1	1	1	1	1	1
計	4	4	4	4	4	4

全校生徒数に対する割合 1.3%

昭和53年までに 小・中学校7校新設

現在と昭和五十三年の児童生徒数を比較すると、小学生は18%増、中学生は33%増が予想されています。このため、学校の新設・改築は急がなければなりません。下の地図を見るとわかるように、小中学校あわせて7校が昭和五十三年までに新設される予定となっています。

この中で、高野山小学校は今年完成し、それまで入学者は第一小学校を借りて勉強に励み開校の日を待ちにしています。校舎は新設校を含めて、鉄筋化を促進し、附属施設の体育館、プールの整備をすすめることに、校地の拡張をしていくことから、ゆとりのある学級編成と、のびのびと学習のできる環境をつくっていくよう努力

と一緒学習することが、困難な人々を対象にしています。学年に関係なく全員で一つのクラスを編成し、集団生活の訓練や児童の能力に合わせた学習内容を指導していくことに力を入れています。中度精薄・重度精薄、肢体不自由・病弱・言語障害の人たちは他の市の施設に通園しています。しかし昭和五十四年四月から、養護学級の設置が義務づけられているので、その建設計画をたてる必要があるわけです。特別学級入級者の判定については、学校・保護者、教育委員会による適性を判定が望まれています。

小・中学校整備計画

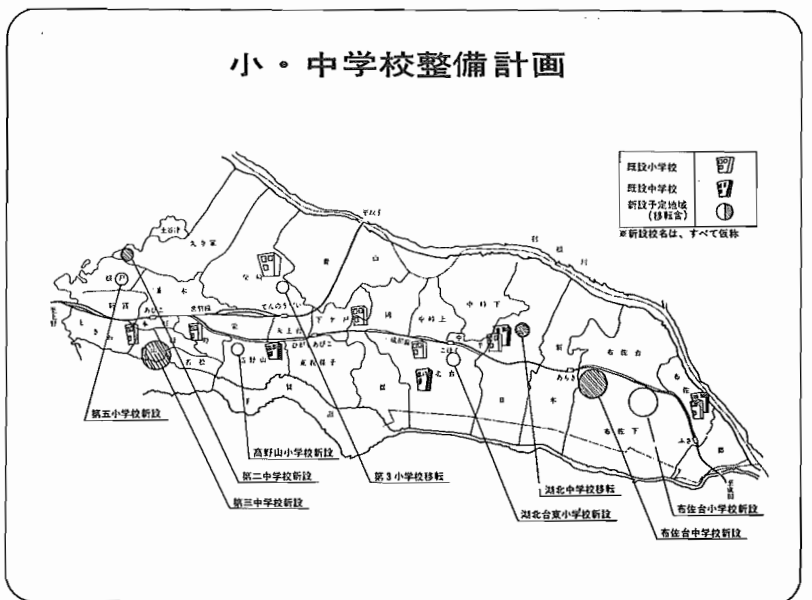

高野山小学校 酒井校長の話



去る四月一日、市内で八番目の小学校が誕生しました。現在、第一小学校の一部をお借りして授業をしており、五月下旬に完成次第、引越します。一年生から五年生までの児童四百六十六名を十六名の教員で指導し、四名の職員(用務員・調理員)でお世話します。新設の学校づくりは、家庭や教室の環境から子供たちの学力・体力づくり、学校の伝統・校風づくりも児童と教職員一丸となって努力しますが、地域の方々の絶大なご協力をお願いいたします。本校の教育目標としては、
(1)よく当り前の事ですが、
(2)少々のことにくじけない
(3)自分から学ぶ子ども
(4)この三つを柱として、心の豊かな子どもを育てるため、がんばっていきます。

県議会議員候補者別得票数

Table with 4 columns: Name, My votes, Opponent votes, Total votes. Candidates include 杉本勇太郎, 井手口いさむ, 池谷 忠久.

知事は川上紀一氏
県議会議員は井手口いさむ氏

知事・県議会議員選挙

県知事候補者別得票数

Table with 4 columns: Name, My votes, Opponent votes, Total votes. Candidates include 大橋和夫, 川上 さいち.

投票所別投票数および投票率

Large table with 6 columns: District, Date, Total voters, Candidate votes, Candidate rate, Party rate. Lists 20 districts and a total.

市の投票率五六%

4月13日行なわれた千葉県知事選挙および千葉県議会議員選挙の結果は、次のとおりです。
県知事は、川上紀一氏、県議会議員は、井手口いさむ氏が当選しました。

一五%強も減りました。
県平均投票率(六八・二八%)より二%強も低く、県内の市町村の中で最低の投票率となり、我孫子市は、選挙への関心度がうすいと見えます。

守り続ける伝統の味

都 石井常太郎さん (47歳)

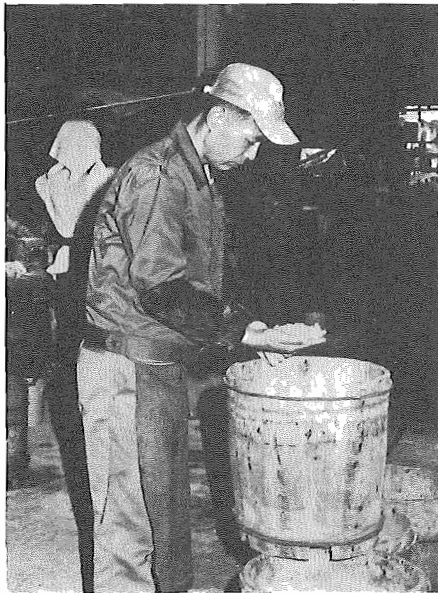

顔
年続く老舗だ。
六代目常太郎さんは、昭和ケタ生れで、なかなかモダンな旦那さん。
軽快な口調から展開される味噌談話は、(伝統の重みと現代性が同居しているようだ。

「炊」③「仕込」と言われ、発酵形態のちがいが、米、大豆、塩の入れ加減で、さまざまな色・風味の味噌ができる。
機械が多くなった工程の中にも、まだまだ手作業の微妙な仕事もある。

「故郷の味」、「おおくろの味」と言われる味噌は、ここで、自然な温度の中で、職人の真心とともに育つのである。
やまつねさんでは、年間四十万キロの味噌を生産し、県内はもとより、東京、茨城などにも出荷しているそうだ。

事業所統計調査
調査員が5月15日から25日頃まですべての事業所にお伺いしますのでご協力ください。
※ 税関係は絶対に使われません。

季節の窓
先日広報係へ「少年の善行」の投稿がありました。
内容を一部掲載しますと、「友人を訪ねて帰路、若松の果道橋断歩道にて疾走する自動車に左右を注視しつつためらっている」と、見知らぬ小学校五年生位の男の子が、おじさん、向こうへ渡るの」と声をかけ、わざわざ取りに行つて持ってきた黄色の横断旗を手を持ち、寄り添って渡らせてくれた。
そして、直ちに立ち去っていった。
「この少年は、人間には何が大切かを訴えているような感じがします。」

萬蒲菘くならはし今もこの町に
添殺する真性の夢や武具飾り
母の日の作文吾子の素直なる
葉桜やかかげし絵馬の絵は消えて
古里に法事済ませて花うつき
寸評 染谷 晃雄
五日は男の子の節句、前日四日は魔除の力がある
という萬蒲を新にさし、五日は尚武の人形や武具をかざるならば、第一句はその懐古の情、第二句は母性愛の幸福ひととき。

俳句
中村社思子
荒木美登恵
松村 ゆき
根本千代乃
松島まさ子

文芸だより
短歌
寒牡丹植え終へ部屋に窓に立てば入日は
向山の杉を照らし
うたたねの我が膝を押す若者の足はたくまし
懐し国電の中
風邪に臥す我が右左に幼きら蒲団の中
入り来るなり
若きよりあこがれてるし大原に京言葉
きまつて寂光院にをり
心せき飯握りたるかたはに夫は吾より
相業比喩子

道路占用料が改正されました

我孫子市道路占用料条例が改正され、4月1日から新料金になりました。市の道路を占有(道路を工事用資材置場・物件置場として一時間以上使用または家庭の排水管などの埋設)する場合は、管理課にある申請書で手続を受けて下さい。詳しくは、管理課へ(八二一)一五二一内線二九五

占 用 物 件	占 用 料	
	単 位	額(円)
電 柱 類	電 線	1本につき 1年 240
	電 灯	1本につき 1年 80
	電 塔	1基につき 1年 180
	電 塔	1基につき 1年 1000
	電 塔	1基につき 1年 500
地 下 埋 設 物	内径10センチメートル未満の排水管	長さ1メートルにつき 1年 20
	内径10センチメートル以上の排水管	長さ1メートルにつき 1年 25
	その他	1メートルにつき 1年 30
鉄 道	地上又は地下に設ける通路	占有面積1平方メートルにつき 1年 180
	その他	占有面積1平方メートルにつき 1日 10
上 空	電線	占有面積1平方メートルにつき 1年 1000
	その他	占有面積1平方メートルにつき 1年 200
公 道	舗装	1本につき 1年 100
	その他	1本につき 1年 60
公 道	舗装	1本につき 1年 1000
	その他	1本につき 1年 500
公 道	舗装	1本につき 1年 100
	その他	1本につき 1年 60
公 道	舗装	1本につき 1年 1000
	その他	1本につき 1年 500
公 道	舗装	1本につき 1年 100
	その他	1本につき 1年 60

年金の話 ⑧

障害年金(厚生年金)
 厚生年金に加入して6ヶ月以上ある人が、加入中に傷病または内科疾患にかかって初診の日から3年をすぎた時、あるいは、その前に傷病が固定しているか、なおかつ、一定の障害状態にある時に受けられます。一定の障害の状態とは法律で定められています。その状態によって1〜3級に分れ、1級は基本年金額の115%、2級は110%、3級は75%が年金になります。この他に1〜2級であれば加給年金があり、不幸にして死亡したとき遺族年金があります。発病して3年すぎた時点

では多くの方は休職し退職となつていく方が多いと思われまふ。本人や家族の方々が知らないで請求し失うことがあります。通算老令年金にも該当しないもので、6ヶ月以上の加入期間があれば、障害年金が受けられます。老令年金にも、業務上の傷病は、労災保険、自動車事故であれば、一部調整はありますが、厚生年金からも受けられます。(つづく)

納税証明書の交付手数料改正
 4月1日以後、納税証明書の交付手数料は、一度一枚につき二百円になりました。(松戸税務署)

小作料が改訂されました
 農業委員会3月総会で、小作料の改訂標準額が決定しました。標準額は、田(一万五千円)、畑(一万二千円)です。この額は、10アール当りの標準小作料の年額で、昭和45年10月1日以後に賃貸借契約した分が適用され、50年1月1日からの施行とします。(農業委員会)

5月の納税
国民健康保険税の第1期分
 今月の出張徴収
 ●日時 5月30日(金)
 午前9時30分〜午後4時
 ●場所 興陽寺・福祉センター
 ※納税証明が必要の方は預収書をご持参下さい。

日	曜	内容
1	木	
2	金	
3	土	酒害相談=福祉センター 9.00~11.00 日曜当番医=中央病院 (☎88-0171)
4	日	日曜当番医=小倉病院 (☎82-0165)
5	月	日曜当番医=天龍堂医院 (☎82-1222) 飯田耳鼻咽喉科 (☎83-3159) アピコ外科 (☎82-5155)
6	火	育児相談=湖北台中央集会所 9.30~11.00 13.00~15.00
7	水	年金相談=市役所市民ホール 10.00~15.00 育児相談=湖北台中央集会所 9.30~11.00 13.00~15.00
8	木	
9	金	育児相談=都青年館 9.30~11.00 13.00~15.00
10	土	
11	日	日曜当番医=中央病院 (☎88-0171)
12	月	心配ごと相談=湖北台支所 10.00~15.00 育児相談=中峠上青年館 9.30~11.00 13.00~15.00
13	火	育児相談=東あびこ青年館 9.30~11.00 13.00~15.00
14	水	育児相談=ときわ青年館 9.30~11.00 13.00~15.00
15	木	事業所統計調査
16	金	

納税証明書の交付手数料改正
 4月1日以後、納税証明書の交付手数料は、一度一枚につき二百円になりました。(松戸税務署)

小作料が改訂されました
 農業委員会3月総会で、小作料の改訂標準額が決定しました。標準額は、田(一万五千円)、畑(一万二千円)です。この額は、10アール当りの標準小作料の年額で、昭和45年10月1日以後に賃貸借契約した分が適用され、50年1月1日からの施行とします。(農業委員会)



お知らせ
 市内を歩くことによって自然の美しさと、いにしへの文化に接してみませんか。この教室は年間10回の予定で、日曜祭りを除いた日に行ないます。申し込みは電話で、先着40名までです。申し込み先 教育委員会社会教育課(八二)一一一五二内線二九三

開 設
 市内を歩くことによって自然の美しさと、いにしへの文化に接してみませんか。この教室は年間10回の予定で、日曜祭りを除いた日に行ないます。申し込みは電話で、先着40名までです。申し込み先 教育委員会社会教育課(八二)一一一五二内線二九三

明るい話題
 大川バドミントンセンター(若松)から金魚と飼育道具一式が寄贈されました。市民課窓口にて置かせていただきます。川原野勇さん(白山一丁目土の四)から剣道連盟に太鼓(二尺一寸)が寄贈されました。公民館剣道講

三歳児健康診査
 昭和50年度の三歳児健康診査は、アンケート方式です。(下段へつづく)

5月前期
 11日 日曜当番医=中央病院 (☎88-0171)
 12日 心配ごと相談=湖北台支所 10.00~15.00
 育児相談=中峠上青年館 9.30~11.00
 13日 育児相談=東あびこ青年館 9.30~11.00
 13.00~15.00
 14日 育児相談=ときわ青年館 9.30~11.00
 13.00~15.00
 15日 事業所統計調査

金谷駅(約10km)
 ▼持物 雨具・弁当・水筒
 ▼連絡先 有吉修二 電話(八八)五五六八 (教育委員会)

青空の下 白球を追って
 いよいよ屋外スポーツの季節。テニスの初心者教室を次のとおり行ないます。ご参加下さい。(下段へつづく)

テニス講座 募集(軟式)
 ▼期間 5月から8月まで12回
 ▼日時 毎日曜日(10時から12時)
 ▼場所 湖北台テニスコート
 ▼定員 軟式庭球(50名) 硬式庭球(40名)
 教育委員会社会教育課 育係(電話で申込んで下さい。(八二)一一一五二内線二九三)

育児相談
 5月の担当者は、昭和49年11月生れと、昭和50年2月生れです。個人通知をさしあげます。その他の方も最寄りの会場をご利用下さい。時間は、どの会場も午前9時30分から11時まで、午後1時から3時までです。母子手帳を忘れずにご持参下さい。カレンダー参照(保健課)

母親学級
 母親学級を次のように行ないます。ご参加下さい。
 ▼日時 第一水曜日(月4回)から第一水曜日(月4回)まで
 ▼場所 柏市中央公民館
 ▼対象者 妊娠8カ月未満の初妊婦
 ▼受付 第一水曜日(午後1時から1時30分) 母子手帳筆記用具・テキスト代三百円 (柏保健所)

県営住宅入居者募集
 ▼場所 我孫子市日秀
 ▼募集期間 5月8日~15日
 ▼戸数 30世帯(3DK)
 ▼申込 市役所管理課 管理課