

# あびこ

第503号 53・11・1

我孫子市役所市長企画課  
(昭和34年7月31日第3種郵便物認可)

10月1日現在

●人口 94,394人(+6,221)

男/47,063人

女/47,331人

●世帯数 27,049戸(+1,856) ( )内は前年比

●市役所 85-1111 ●つくし野支所 84-8801

●湖北支所 88-2111 ●湖北台支所 88-0828

●布佐支所 89-2358 ●水道部 88-3111(代)

●中央公民館 82-0515 ●老人福祉センター 88-0123

## 好評だった市政懇談会

### 貴重な意見続出

市民のナマの声を聞き市政に役立てるため、市政懇談会が市内7か所で4日間にわたり開かれまし

この懇談会は皆さんが日頃から考えている意見や要望を取り入れ、少しでも住みよい街にしていきたいと昨年からはじめられたもので今回が2回目です。

市側から市長をはじめ助役、教育長、部長が出席し真剣な意見に耳を傾けました。

初日の我孫子北地区では、なんと100人を超す人たちが集まるなど、会場はとても熱気につまれ、自分たちの住む街をどんなに大切にしているのかわかりました。やはり教育に関する質問が多く、土木関係の質問もかなりにはほり、人口増加率日本一の我孫子の悩みがはつきり出たようです。



▲続々と質問が出て会場は熱気にあふれました

## 緑豊かな環境を 21世紀を展望した街づくり

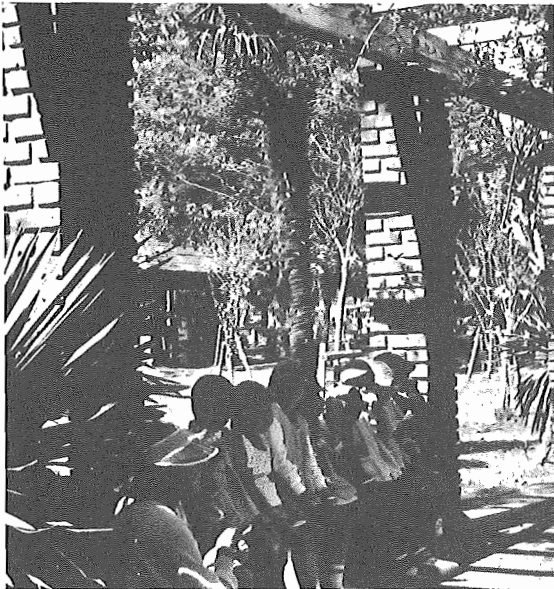

▲手賀沼公園

## 住む人の立場になり 緑のマスタープラン作成へ

緑のマスタープランとはちよつと聞き慣れない言葉です。これは都市における緑とオープンスペースの総合的な整備と保全のために計画するもので、土地利用計画、都市施設計画などとともに、健康で、安全で文化的な魅力ある都市づくりを進めるために必要な都市計画における基本的な計画のひとつなのです。

人が住む快適な環境づくりには美しい緑が必要不可欠な要素といえます。しかし、緑の保護、植樹などが叫ばれてきたにもかかわらず、結果はかんばしいものではなく、首都圏の宅地化が進み、樹木は倒れ、みすみすにその姿を消しています。

我孫子は幸い緑に恵まれ、開闢の懐情には至っていませんが、このままいくと決して例外ではなく、恐ろしい、根本的な対策を講じておく必要があります。

水と緑と太陽に恵まれた街といふ看板に恥じない緑に開かれた住環境を築くだけでなく、積極的につくらなければなりません。

緑のマスタープランは、おおむね西暦2000年といつた長期的視点に立つて作成されるもので、都市の骨格の形成、市街地の無秩序な外延的拡大の防止、都市環境の形成、自然のふれあいを通して人間形成に対する効果、

緑地の整備は系統的に

①緑地を基本に、都市計画区域全体の緑地整備、保全を考慮し、住民生活と密接に関連のあるものが重点に計画され、健康で文化的な都市づくりに役立てようとする。

②緑地の配置は系統的に行い、相互調和をもち、各地が密接な関連をもち有機的に機能するようとし、市街区域内では将来の都市形態に合わせて緑道などで緑のネットワークが形成されれば理想的です。

③ここで言う系統的とは次の3つになります。

④環境保全系統

⑤生活環境系統

⑥防災系統

災害の防止あるいは災害時における避難路、避難場所の計画、都市公署の稼働などに対処できるようなもの。

反映させたい市民の意見

計画を作成するには、十分な調査のちで原案を作成し、市民の皆さんに意見を反映させていきたいと考えています。

市の将来の理想像を、緑のマスタープランの中でいかにして考えるかが大切です。

## 仮住居が完成

### 中央公民館前に4棟

#### 着々進む我孫子駅南口都市改造

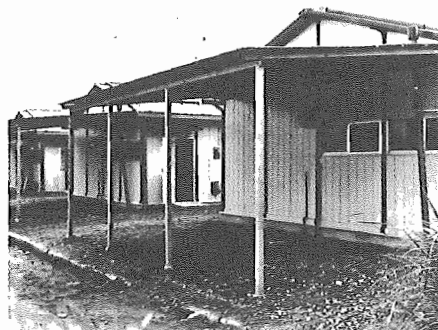

▲中央公民館前に完成した仮住居

我孫子駅南口都市改造は昨年からは建物移転が始まり着々と進められていますが、移転開始中皆さんに仮住いしていただく仮設住宅が中央公民館前に4棟、8世帯分が完成し、すでに都市改造事務所にて使用されている3棟と合わせて14世帯分が確保されたこととなります。

新しい住宅は、6畳2間に4畳半1間、台所・浴室・便所・納戸そして屋外に車庫と倉庫、物干しが設置され、今までのものより広くなりました。

仮設住宅の設備や規模などは完璧というわけにはいきませんが、一時の仮住いをしていただくためにいとおつこ満足いただけるよう配慮してあります。しかし、寒露に生活を営む場所ですから、二不満の点はできる限り善処いたします。

仮住居は、事業の進展にはながい将来、さらに増設する予定です。このように、我孫子駅南口都市改造は実質的作業に入っているわけで、新しい街づくりをめざし活動を開始しました。

農業 まつり  
11月11日・12日  
18日我孫子中学校体育館



●昨年の農業まつり

今年で11回目を迎える農業まつりが、我孫子中学校体育館を会場として、11月1日(土)から13日(月)の3日間行なわれます。市、農業者、農家人口などが都市化の進む中でだんだんと減少しているのがわかります。昭和47年と昭和52年の農業基本調査の資料を比較してみると、農家は、1247戸から1122戸に、この中でも専業農家は226戸から164戸に減少しています。857人に、農業従事者数は3090人から2829人にそれぞれ減少しています。経営耕地面積は13万5879アールから12万1380アールに減っています。このように都市化の進む中で、農業を「職業まつり」を通してみなんで考えたいと思います。

民金 特別納付制度を ご存知ですか

「無年金者最後の機会」といって、昭和53年7月から特別納付が行われています。あなたの年齢は大丈夫ですか。この制度は、国民年金の保険料を滞りなく納付しているが、国民年金に当然加入しなければならぬ国民年金に当然加入しなければならぬ手続きをしていなかったなどの理由で、期間のある人。

老齢年金を受けるための納付期間

Table with columns: 生年月日, 納付期間, 受給開始年月日, 受給開始年齢. Rows show various birth dates and their corresponding contribution periods and start ages.

入園申請はお早め  
来月4月入園児  
保育園の入園申請は常時受け付けていますが、来春4月1日に市立保育園(緑・寿・湖北)北へご入園希望される方に限り、11月30日午後4時30分までに申請手続きをして下さい。(保育園入園希望) ①家庭外勤務 ②家庭内労働 ③母親がいない家庭 ④母親の出産等 ⑤病入の看護等 ⑥家庭の災害等

市内散歩

沼遊歩道 沼に遊ぶ鳥をながめながら、のんびりと散歩してみたい人が、

天王台駅より徒歩5~15分

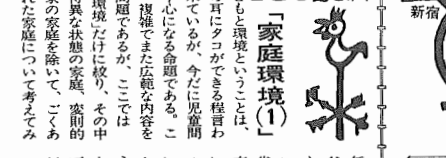

11月14日(火)公売

柴崎土地区画整理事業 保留地処分

分譲方法 公売日: 昭和53年11月14日(火)午後1時30分 場所: 我孫子市中央公民館(手沼公園隣) 入札申込: 当日会場にて申込受付 入札参加者: 個人・法人・市内居住の有無を問いません 申込に必要な物: ①区画につき50万円の入札保証金(銀行預金で良い)と印鑑(落札できない時は保証金をお返しします) 支払方法: 落札された方は10日以内に契約保証金として落札価格の3割、残りは30日以内に納入

柴崎土地区画整理保留地位置図

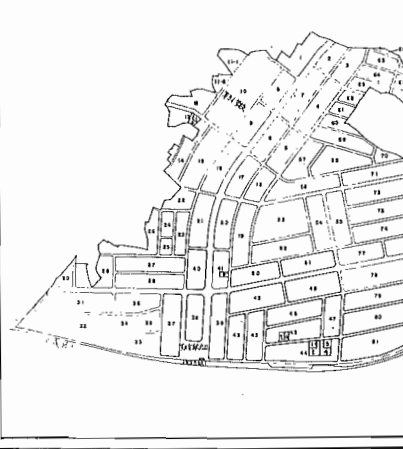

保留地公売処分の地積及び価格

Table with columns: 保留地, 地積, 最低価格, 備考. Rows list various parcels with their area and price.

兵庫県市 赤穂市

根戸・山延子さん 東京から新幹線で4時間半生駒まで赤穂に乗り換える沿線に、赤穂市へ入る車窓に、トネルを出ると手塚川のゆるやかな流れと共に、テレビ映出演で有名な赤穂城の地帯が、眼下に広がります。

市民相談室 問 ある人が町の金融業者から100万円を返済期限1カ月、利息10日毎に5%を支払う約束で借入した。10日後5%の利息を支払った。10日後5%の利息を支払った。10日後5%の利息を支払った。



育児相談

11月の育児相談は、日程通り行います。発行状況を観察して...

Table with 2 columns: Date (日) and Location (会場). Includes dates from 11/6 to 11/17 and locations like '会館', '支所', '青少年センター'.

母親学級

これは妊娠中の栄養、新生児の生活衛生、家族計画などについて話します。市保健婦が...

ご利用ください年金相談

市民の憩いの場として親しまれている遊歩道。休日にも親しまれて、たなくんの人姿を見かけます。

今日、老後の生活を考えるとき、年金問題は無視できません。年金制度の概要...

▼申込方法 受講を希望される方は、ハガキで電話で申込して下さい。ハガキで申込は住所氏名、年齢、出席予定日、電話番号を忘れず記入して下さい。

▼申込先 市役所保健課(我孫子市我孫子1-5-8番地) 電話(0473)11111

就学時健康診断

昭和54年度小学校に入学する児童(昭和47年4月2日より昭和48年4月1日生)は、就学時健康診断を受けることになりました。

司法書士登記相談

▼日時 11月8日(木)午前9時より午後1時、11月15日(木)午前9時より午後1時。場所 山草・野草栽培講習会。

山草・野草栽培講習会

▼日時 11月11日、18日、25日。場所 我孫子商工会館。時間 午前9時30分から11時30分。

国の進学ローン

入学時の家計負担の軽減を図るために、国民金融公庫に進学貸付制が創設されました。

第4回食生活展

「みなおそろい私生活」をテーマに、第4回食生活展が開催されます。日時 11月19日(土)午前10時から午後5時まで。

消費者苦情相談

あるスーパーで買った靴士パジャマを数回洗った後、袖口に黒いシミが切れた。袖口をほぐれてきた。このよう粗悪品を売っているのどうか。

防災メモ(5)

伊豆沖地震のとき、ケガをしたのは、子供より大人のほうが多かった。子供は放り投げられたり、机の下潜ったり、ザンで頭を守ったりした。大人はハンカチで飛出し、ガラスでケガしたり、落ちてきたものに当たったりした。

目がみる、心が詠う

我が子の名前が「明」とついている。父の名字が「明」とついている。父の名字が「明」とついている。父の名字が「明」とついている。

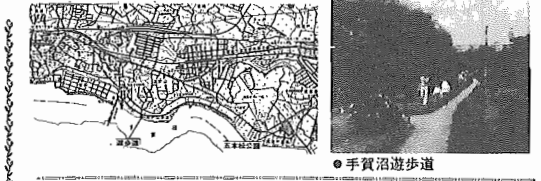

●手賀沼遊歩道

申を祝して「賀正健闘」、女子は「良政節」を祝して50年の歴史を持つ赤穂高校があり、様々な施設が充実している町から工業の町へと変りつつあります。

俳句

冬足かきひ倒れし福を刈る 野口 一之 芽刈る沼の釣場に凍りつく 依藤 鳴水 秋風に山小屋と日蓮干す 森田 隆

文芸だより

コーナを16日(月)に作られた。11月15日(木)に発行された。11月15日(木)に発行された。11月15日(木)に発行された。

短歌

暮れ日までも手を荒らさずと水柱我にさせり 母も老い給ふ 植野 俊子 暮れ日までも手を荒らさずと水柱我にさせり 母も老い給ふ 植野 俊子

新着図書

▼流るる魂(四村賢行) 火宅の母(高倉 隆) 涙と愛の新人(松本堂) 小説現代人(松本堂) 北杜夫全集(北杜夫)

市島のひろば

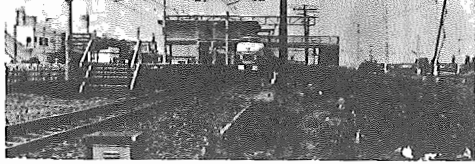

不用品交換コーナー

中取ります
\*電気ミシン\*子供用食卓椅子\*網み機\*セミダブルのベッド\*ベビーバス(2台)\*パネヒーター\*ベビー用椅子\*歩行器\*蛍光灯\*プロパンガス用漏れし器\*洋服ダンス\*都市ガス用ストーブ
\*双子用うば車\*子供用自転車14~16インチ(3台)\*2段ベッド(子供用プランコ\*大人用自転車(2台)
連絡は商工課

募集

市民陸上競技記録会

日時 11月26日(日)9時
会場 我孫子市高校グラウンド
対象 ●男子 中学生、高校生、一般、40歳以上 ●女子 中学生、高校生、一般
種目 ●トラック競技 100m、200m、800m、1500m(中高男のみ)、5000m(男のみ)、400mR
●フィールド競技 走り幅跳、走り高跳、砲丸投
申込 11月11日までに住所、氏名、年齢、性別、種目を記入して我孫子市我孫子1850教育委員会社会体育係へハガキで

ファミリースポーツインテアカ大会

インテアカは西ドイツのトリム運動で、ノドモントンの羽根を大きくしたようなインテアカという羽根を手で打ち合うゲームです。
日時 11月12日(日)9時
場所 湖北小学校体育館
対象 ●ファミリーの部 家族で4人以上6人まで1組 ●一般の部 グループで4人以上6人まで1組
参加費 1チーム200円
申込 ハガキに代表者氏名、グループ名を記入し11月6日までに教育委員会社会体育係へ

市民スケート教室

講習期間 11月13日、15日、16日、18日、20日の5日間、時間はいずれも8時45分から12時30分

移動講習日程表
5日-19日 湖北区公民館 10:00~11:00
7日-21日 那珂年総スバーニースーゴ前 10:00~11:00
8日-25日 湖北中央公民館 10:00~11:00
9日 我孫子市民会館 10:00~11:00
10-24日 千葉銀行いづみ台駅前出張所 10:00~11:00
11日-25日 野田白山中学校前 10:00~11:00

場所 新松戸スターランド
費用 3000円(交通費、保険料消送料など)
交通 湖北駅、天王台駅、中央公民館前からバスで送迎
募集人数 70名
申込 往復ハガキに住所、氏名年齢、性別を記入して、11月5日(消印有効)までに社会教育課へ申込多数の場合は抽選です。

ガールスカウト入団者

対象 昭和54年4月に小学校1年か2年生になる方
申込 往復ハガキに氏名、生年月日、保護者氏名、住所、電話番号、入団希望理由を書いて、我孫子寺家555-7 田中順子までお送りください☎83-3107
11月消印まで有効です。

手話講習会

日時 11月10・25日、12月2・9・16・23日、1月13・20・27日、2月3・10・17・24日、3月3・4・11・18・24・25日、時間は午後6時から午後8時
場所 野田市市民会館
申込 11月6日までに福祉事務所福祉係へ

宅地と住宅の分譲

成田ニュータウン中台2丁目宅地分譲
区画数 37区画
区画面積 199.21㎡~296.55㎡ 最多面積240㎡台
平方メートル単価 3万7300円から4万8300円まで
詳しくは(財)千葉県都市公社成田支所管理第二課 ☎0476(26)3831(代)
土地付分譲住宅
(不造・不燃プレハブ)
所在地 成田市吾妻3丁目
戸数 耐火40戸、不燃15戸
耐火テラスハウス・不燃テラスハウス
所在地 成田市吾妻3丁目
戸数 耐火80戸、不燃15戸
詳しくは千葉県住宅供給公社募集課☎0472(27)5161

お知らせ

「我孫子市史研究」第3号を頒布

好評の「我孫子市史研究」第3号が刊行されました。特集「旧湖北村のあゆみ」の他、講演録、中世史論稿、書稿、研究団体の紹介、市史編さんだよりなど、郷土史研

文化祭

総合展覧会●11/3~5 中央公民館
民謡・民舞●11/2 5 西小体育館
囲碁大会●11/2 中央公民館
俳句大会●11/19 中央公民館

突進誌にはあまり例のない300ページを超える雑誌です。

価格 1000円
頒布日 11月22日(木)から
頒布場所 中央公民館市史編さん室。郵送も可(送料 切手 160円分)

身体障害者の集い

日時 11月26日(日)10時30分
場所 つつじ荘
会費 100円(昼食付)
締切 11月20日(月)
申込 福祉事務所社会係
当日はバスで送迎します。

不適格建築物登録手続講習会

工業地域、準工業地域以外の用途地域内で工場、建築作業場等の建築物で事業を行っている場合、不適格建築物の確認を受けてください。

日時 11月9日 午後1時
場所 商工会館
申込 商工会☎82-3131

千葉県芸術祭開催

県芸術祭が県文化会館などで開かれますのでご覧ください。
期間 10月7日から12月3日
日程・場所などについては教育委員会へお問合わせください。

事業主の退職金制度

従業員への退職金は今や常識ですが、事業主でも退職することがあります。たとえば第一線を引退し老後を楽しまない、自分に万一のことがあったとき、経営のつごうで工場や商店の閉鎖など……いろいろな場合があります。このような事態が起ったときに備えて事業主の生活安定をはかる退職金制度、それが国でつくられた「小規模企業共済」制度です。将来にそなえて(小規模企業共済)制度へのご加入をおすすめいたします。
詳しくは中小企業共済事業団へ港区虎の門2-8-1 ☎03-502-7171

県立技術専門校

技術専門校とは県立の施設として、機械設備とともに国の定める基準によって充実され、教職員も10人に1人の割合で大変密度の高い訓練を行っています。
訓練にあたっては、各教科とも技術の基礎になる基本実技に重点をおき「理論と実務」を複合的に従来の与える教え方から能力を引き出し考えさせる教え方に転換して、非常に効果をあげています。皆さんの入学をお勧めします。
問合せ 千葉県職業訓練課 ☎0472-23-2752または各公共職業安定所

ボランティアの会

定例会
日時 11月10日(金)午前10時から午後1時
場所 我孫子駅前行政連絡所
◎老人ホーム望園荘奉仕活動

テレホンサービス 85-1313

平日は1週間の業務、日曜・休日には、日曜・休日当番区がわかります。(24時間可能)

日時 11月14日(火) 午前9時15分

集合場所 我孫子駅改札口
◎老人ホーム望園荘奉仕活動
期日 11月22日(水)
集合場所・時間 ①市役所前・午前8時40分②飯泉燃料店前・午前8時55分
問合せ 赤坂☎82-8730

探鳥会

期日 11月12日(日)
集合 我孫子市役所 午前9時
忍のカモたちを観察します。正

午頃解散 渡辺☎82-0521

明るい話題

井手口武さん(緑1-6-24)から緑保育園へ多数のおもちゃが寄贈されました。
但馬喜雄さん(久寺家730-29)からつつじ野第一保育園へ電動式オルガンが寄贈されました。
的山常男さん(新木1089-23)から福祉作業所に衣類が寄贈されました。
皆さんのご好意に感謝します。 皆さんのご好意に感謝します。

お米は登録店から買ひましよう

◎お米はなぜ登録店から買ひまなければならないのでしょうか。
①私たち日本人の主食であるお米を安全に国民に供給するため食糧管理制度により米の流通秩序を維持する必要があるからです。
◎お米の品質、食物としての安全性について国などの関係機関で厳正に検査、検定が行われているからです。
◎お米の価格、表示、衛生などについて、市町村、県、国が常に監視し、消費者へ適正に販売するよう登録店を指導しているからです。
◎国の食糧管理特別会計により価格補てんをしているからです。
◎ヤミ米の危険
①ヤミ米は、産地直送でおいしい銘柄米などと称したくみに消費者に販売していますが、定められた検査、検定を受けていないため品質が不明です。
◎ヤミ米は、国の価格補てんがないため、同一の品種、品質であれば当然登録店のお米より高くなります。
◎ヤミ米は買っても、売っても食糧管理法に違反します。

品質保証 千葉県知事登録店
千葉県知事認可
我孫子市米穀小賣高組合員

11月前期
1 水
2 木
3 金
4 土
5 日
6 月
7 火
8 水
9 木
10 金
11 土
12 日
13 月
14 火
15 水
16 木

我孫子市消費生活市民委員会発会式



去る7月10日我孫子市消費生活市民委員会が発足しました。委員会は「市民の手でつくる我孫子市政」をめざして我孫子市の現状を点検し、市民からよせられる様々な声を生かし、市政を市民にとって身近かなものにしよとするものです。

安全な街あびごを育てよう

消費生活市民委員会活動開始

市民の声を市の政策へ

7月10日に行なわれた発会式は石井英朗市長のあいさつにはじまり、委員を委嘱。竹内直一消費生活運動代表の記念講演、各部会議を行ないました。竹内直一市長は「安全な街あびごを育てよう」と決意し、今年度の活動は「洗剤とゴミ問題を中心に検討することになりました。」

消費者の権利と行政

竹内直一氏講演

消費者運動をとりまく現状。消費者運動がここ数年急激な盛り上がりを見せているが、ここにきて急に後向きになりつつある。裁判所での消費者運動に対する判決をみると外国からの輸入品と食品添加物の認可にも消費者運動と逆行するものとなっている。このような現象は決して偶然のものではなく、その背景に不景気という社会事情があります。

ご意見・ご要望を。市民の皆さんの声を取り寄せてほしい。行政運営を市政に反映させるためには、皆さんが行ったこと、感じたこと、困っていること、希望することなどを、お便りや電話、来訪などでお知らせください。自由にお知らせください。



▲竹内直一氏の講演

