

広報

あびこ

第540号55・5・16

我孫子市役所市長公室企画課
(昭和34年7月31日第3種郵便物認可)

5月1日現在

●人口 100,246人(+3,375)

男/50,038人

女/50,208人

●世帯数 28,926世帯(+1,077) ()内は前年比

●市役所本庁 85-1111

●つくし野支所 84-8801

●湖北支所 88-2111

●湖北北支所 88-0828

●布佐支所 89-2358

●水道部 88-3111(代)

●中央公民館 82-0515

●老人福祉センター 88-0123

●市民会館 84-3311(代)

●消防署 84-0119

最近の社会教育、および学校教育の内容は複雑、多様化しつつあります。このような中で視覚教育が重要視されるようになり、文部省でも教育の場に視覚教材を取り入れるよう「新教材基準」を示し推進しています。これを受けて、各地方自治体でも年々、体制

視覚教育の役割

目を耳に直接つたえ、わかりやすく、見る人に感動を与えることが大きな特徴といえます。また、当事者は事前に準備ができて、十六ミリ映画などの場合、画面が大きいので親感が持てやすく、繰り返しがストップができて、知りたいこと、見たいことなどを納得するまで活用することもできます。しかも、これは誰が使用しても同じような教育効果をあげられ、大勢の人が同一に見ることができるところです。

視覚教材の活用で、学校や講座の学習方法の改善や学習の効率を高めることができ、子どもや各種サークル活動の運営に大きな役割を果たします。

16ミリ映写機操作講習会

当会は、視覚教材、フィルム等の貸出し、および機材、教材の拡充を図り、十六ミリ映写機操作講習会などを行い、機材や教材の利用促進を図っていく方針です。

を強化し視覚教育の充実を図られてきました。市では、より効果的に運営を行くため市民のみさんの意見を聞きながら、また先進都市を参考にしながら設置準備をすすめてきました。四月から社会教育事業の一環としてスタートしました。

視覚教材の貸出

また、学校教育では、学習への興味、意欲をおこせるとともに、観察、飼育、実験などによる直接的な経験の不足や弱点を補い、消化することができ、また、現在マスコミが人々の生活、特に児童生徒の意識の形成のうえにおよぼす影響が大きいことは言うまでもありませんが、これらの情報の氾濫の中で、児童生徒に正しい情報を提供させるためにも視覚教材の利用を促進することが必要ではないでしょうか。

視覚教材の貸出

子約は電話でも受け付けますが、利用される方は社会教育課に申請書がありまして、記入して提出していただきます。印鑑が必要ですが、申請書の提出は、二か月前から使用する二日前までです。

視聴覚ライブラリ

スタート

視聴覚教育の充実をめざして

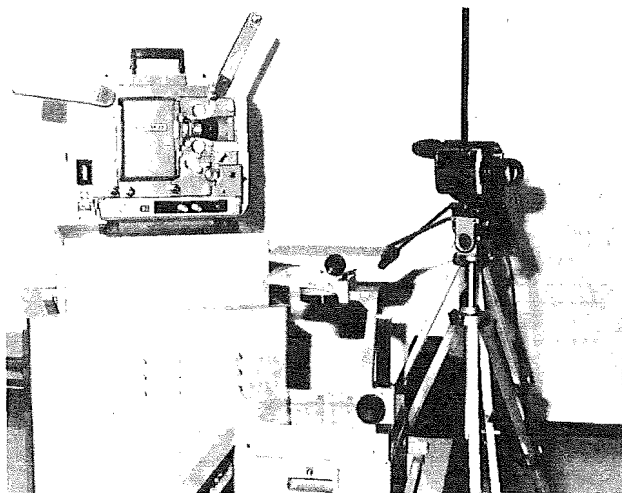

水道部が移転します

5月22日から水運用管理センターへ

現在、水道部の事務所は、湖北台浄水場内にありますが、五月二十二日(水)から水運用管理センターへ移転し、営業を開始することになりました。

移転後の漏水や工事、または水道に関する質問などは、次のところへお問い合わせください。

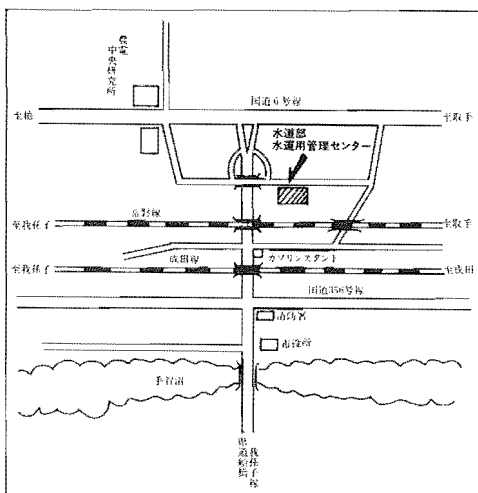

現在、水道部の事務所は、湖北台浄水場内にありますが、五月二十二日(水)から水運用管理センターへ移転し、営業を開始することになりました。

このため水道部では、五月十八日の深夜から早朝にかけて、方全の処理を行います。地域によっては、翌朝に多少の「こり水」などが残る場合がありますが、害はありませんのでご了承ください。(水道部)

貸出期間		貸出料	
社会教育映画	二日以内	無料	二日以内
児童劇映画	二日以内	無料	二日以内
教育映画	二日以内	無料	二日以内
視覚教材	二日以内	無料	二日以内

市民会館

日	時	演目	会場	料金
5月10日	19:30	チャリティ映画	ホール	500円
5月24日	19:30	市民会館名画展	ホール	300円
5月24日	15:30	市民会館名画展	ホール	300円
5月24日	19:30	市民会館名画展	ホール	300円
5月24日	19:30	市民会館名画展	ホール	300円
5月24日	19:30	市民会館名画展	ホール	300円
5月24日	19:30	市民会館名画展	ホール	300円
5月24日	19:30	市民会館名画展	ホール	300円
5月24日	19:30	市民会館名画展	ホール	300円
5月24日	19:30	市民会館名画展	ホール	300円

オリエンタル急行殺人事件

市民会館名画展 第3弾

●日時 5月24日(土) 午後1時30分と午後3時30分

●入場料 おとな 500円

●この映画を見て、あなたは初め驚くでしょう。でもそれは、私たちが忘れていた最も大切なものをみつけた感動なのです。

●市民会館名画展 第4弾

●日時 6月7日(土) 午後2時

●入場料 おとな500円

●犯人は……乗客の中にいる。あなたは誰だと思えますか？

●謎の犯人を乗せて……世界で最高に豪華な列車、オリエンタル急行はパリに向けてスタンブールを発車した。

●出演者 イングリッド・バーグマン、ジャック・ニコルソン、ピット・セコウ、ショーン・コネリー他超オールスターキャストが名演技を楽しませてくれる。

●入場券発売所 市民会館、中央公民館、平賀書店、北口ひらか書店、行田光堂、十一屋書店、市民会館内売店 ひろがり。

一般会計決算見込の状況

一万円札を積んでみると、決算はこんなに高くなります。一億円は、一万円札で約一メートルの高さになります。

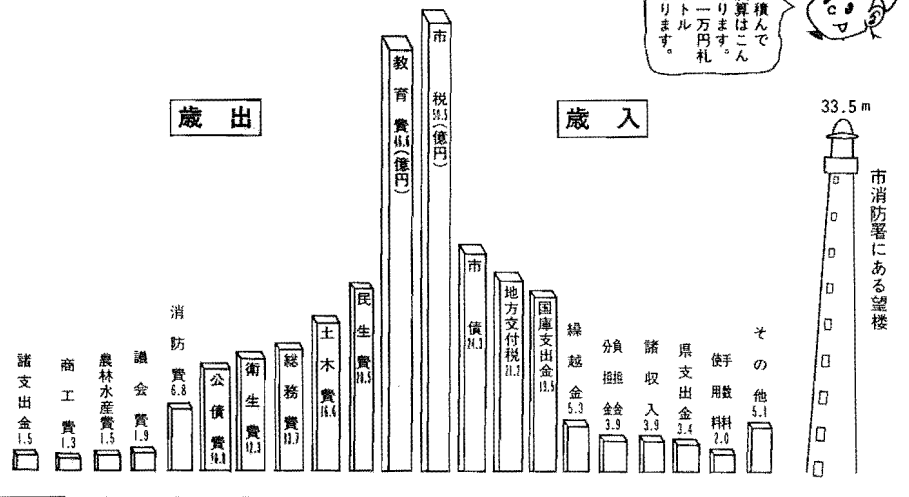

昭和54年度 財政見込状況

歳出の二四・九%が 教育費に

昭和五十四年度(五十四年四月から五十五年三月)の決算見込状況をお知らせします。昭和五十四年度は、新木小学校新築、仮称新木小学校校地買収、市民会館建設などの教育関係事業をはじめ、障害者福祉センター建設、道路整備、排水路整備、公園整備などの多くの事業を行いました。

歳出のトップは昭和五十三年度と同じ教育費で約四十六億六千万円、歳出総額の三十五%を占めております。次いで民生費、土木費の順です。歳入は、市税がトップで約五十五億五千万円、歳入総額の三十九%を占めており次に市債、地方交付税の順です。なお、今回の数字は見込額です。これは五月三十一日が出納閉鎖日のためです。

特別会計

国民健康保険	収入 14億2,500万
支出 12億8,600万	
区画整理	収入 12億7,300万
支出 10億7,200万	
公共下水道	収入 9億8,100万
支出 9億4,100万	

(単位円)

水道事業

資本的収支 (拡張・改良工事収支)	収入 (企業債など) 12億7,200万
収益的収支 (水道事業収支)	支出 (工事関係費) 21億7,400万

(単位円)

市税の負担

- ▶市民税 (1人あたり) 2万8,201円
- ▶国定資産税 (1世帯あたり) 4万6,070円

市の財産

- ▶土地 481,286㎡
- ▶建物 160,853㎡
- ▶基金 5億396万円
- ▶有価証券 347万円

補助金の申請を!! 自治会へ交付します

自治会に対して次の三つの補助金の交付申請を受付します。

- ▶我孫子市自治会補助金
- ▶対象 市内自治会、町会、区などの住民自治組織
- ▶補助金の額 一世帯につき年額百七十円。
- ▶申請に必要な書類 (1)昭和五十五年四月一日現在の加入世帯名簿(昨年度交付された自治会は増減名簿のみで可) (2)昭和五十五年年度の予算書および事業計画書 (3)申請(新設自治会のみ) (4)申請書の交付 五月末までに各自治会長へ郵送します。 (5)申請書受付期間及び提出先 昭和五十五年六月一日から六月二十日までに、市民相談室へ持参、または郵送して下さい。

なお、昭和五十四年度に補助金の交付を受けた自治会は、昭和五十四年度の決算書および事業報告書を申請時に提出して下さい。

先月、市内の共同住宅でプロパンガスのガス漏れによる大爆発が発生しました。室内で寝ていた人がタバコに火をつけたところ、突然、爆発が起きました。

つきし野コミュニティホールを開放

発表時に料金を納入することにより、正式の予約受付とします。

お問い合わせ 電話 八四一—四三三(金子) (社会教育課)



●先日、市内で起きたLPGガス爆発現場

ガス爆発はちよつとした 注意で防げます。

内、焼死に陥りました。LPG(プロパン)ガス爆発を防ぐために次のことを守りましょう。

- 一、火がついたことを、必ず目で確かめましょう。
- 二、いっしょに再び使ひまじょう。
- 三、換気に注意しましょう。
- 四、おやすみ前や、お出かけ時には、必ず元栓を閉めましょう。
- 五、ゴム管はときどき点検し、早めにとりかえましょう。
- 六、ガス器具は、LPG専用の合格マークのあるものを選びましょう。
- 七、ガスが、ガス漏れが起こたら、まず、元栓、器具栓を閉め、室内の火は全部消し、マッチをすつたり、タバコなどを吸わなす。
- 八、とびらや窓を十分に開けて、風通しをよくしてガスを追い出す。
- 九、コンセントの差し込みやスイッチに触れない。換気扇は絶対にまわさない。
- 十、販売店に緊急連絡し、点検を受けるまでは、ガスを使わない。

使用時間	A	B	特定者
9:00~12:00	700円	2,000円	無料
13:00~16:00	700円	2,000円	無料
17:00~20:00	700円	2,000円	無料

A:文化活動、協議、集会など全く常料を伴わないもの
B:教室、サークルで、授業料など特定者、主催者が利益を受けるもの
特定者:公共団体などの地域住民に対する行為

くらしのガイド

三歳児健康診査

三歳児健康診査を昨年同様ア

ンケート方式で行います。

▼対象児 昭和五十一年十月一日

から五十二年九月三十日までで生

まれた子ども

▼方法 対象者がアンケートを送

ります。アンケートの結果、健康

診断の必要ある子供に改めて通

知します

▼発送予定 五月中旬から下旬

(昭和五十一年十一月一日から五

十二年三月三十一日生まれ)、七

月下旬から八月上旬(昭和五十

四年一月一日から九月三十日生ま

れ、昭和五十五年四月一日以降の転

入者および到着された方は、次の

事項を記載がきり記入して、下

格下さい。

住所 保護者と子どもの氏名

子どもの生年月日、転入年月日、電

話(郵送先 柏市柏二五五 柏保

健所 三歳児保

消費者苦情相談

浄化そのの訪問販売に関する

トラブル

訪問してきた業者を市役所の関

係者だと勘違いして、浄化その設

置の工事請負約を結んだ。後日、

二年以内で下水道処理が可能とな

ることがわかり、また、業者の対

応に誠意がないので解約したい。

(処理結果)

責任者が留守のため、業者との

連絡が取れなかった。その後、申

出者から仲介者、親戚に迷惑が

かかるので解約については、し

ばらく考えたことでした。

(注意)

訪問販売員には、氏名、名称お

び商品の種類の明示が義務づけ

られています。契約に際しては、

その商品が本当に必要かどうか慎

重に考えることが大切です。訪問

販売などによるトラブルをお避け

る方は、御丁寧に相談下さい。

交通死亡者の12%は自転車

昨年度の交通事故死亡者の十二

分は、自転車によるものでした。

このうち、二歳以下の子供の死

亡者は、ほとんどが自転車によ

るものでした。

また、昨年全体的に交通事故死

亡者が減少しているにもかかわらず

、自転車による死亡者の割合は、

前年と比べて、むしろ増加してい

る傾向があります。

これは、自転車に乗る人が、い

ちど増えていること、また、自転

車による事故が、大抵は軽微な

ものであつたため、死亡者数に

反映されやすいと見られます。

また、自転車による死亡者の割合

は、年齢層によって、大きく異

なつており、特に二歳以下の子

供の死亡者数に、顕著な影響を

与えていることが、この調査で

明らかになりました。

この調査は、警察庁が毎年行

っているもので、全国の自治体

に実施されています。

また、自転車による死亡者の割



●自転車は正しく乗りましょう

母と子の会話・内弁慶

学校生活や友だちとの間では、

人のめんどうもみよ、自分のこ

とは自分であるが、いったん家

掃れば、何をやるに、親の手を

すらし、とにかく自分勝手なこ

とばかりする手の子のタイプで

す。内弁慶といわれる子のタイプ

で、内弁慶なる原因はいろいろあ

るようだが、甘やかされて育っ

た子供が多いといわれます。また、

年ごろの供と遊ぶ機会が少なく、

そのため遊び方や集団生活のル

ールが不身にしている子も少なく

ない。内弁慶になりやすいといわ

れ、周囲が子供のいりになつて

いると、いつまでも目も鼻も

な行動がとれず、ますます外と

のギャップが大きくなるという

こともありますが、家庭は、自分

のことは、自分ですという自主

的な気持を持てるようになりま

す。夏には、セイタカアワダチソウ

を散歩してしましよ。

五月晴れ空には、ヒバリ、オ

オシドリ、そして小さいセッカ

が気持よく鳴き、岸辺には、コ

ギ、アマツバ、ダイゼンなどの水

市内散歩 利根川堤

が群生する利根川堤ですが、春先

には、よもぎ、つくし、野生の香

らじなどが見つけられ、ビタニツ

クの一つで、それらを摘んでい

る家庭も少なくありません。

また、市内から近いせせ、犬

の散歩に来る人もいます。

土、または利根川堤に生える

植物は、利根川のシロツグと

りま。

将来は、二利根川の河川敷に

運動会が、手賀沼

と共に、我孫子の宝である利根川

をもつて一度、見直してみませんか

を散歩してしましよ。

五月晴れ空には、ヒバリ、オ

オシドリ、そして小さいセッカ

が気持よく鳴き、岸辺には、コ

ギ、アマツバ、ダイゼンなどの水

鳥が、エサをついでいます。コ

島が、アマツバ、ダイゼンなどの水

鳥が、エサをついでいます。コ

島が、アマツバ、ダイゼンなどの水

日秀西遺跡(2) 千葉県文化財センター 中間報告

に布類もある。六、これら建物跡の発掘時

に、遺構確認面でも多数の炭化

物が見られ、また、柱掘り断面で

観察された柱根は炭化した柱材

と見られ、炭化は炭化程度が

上に埋積しているのが認められ

た。以上の様子は、茨城県古

田遺跡、福島県久保遺跡、

千葉県東金遺跡、千葉県

流山市遺跡、千葉県

流山市遺跡、千葉県

流山市遺跡、千葉県

流山市遺跡、千葉県

流山市遺跡、千葉県

流山市遺跡、千葉県

流山市遺跡、千葉県

流山市遺跡、千葉県

流山市遺跡、千葉県

流山市遺跡、千葉県

流山市遺跡、千葉県

流山市遺跡、千葉県

流山市遺跡、千葉県

流山市遺跡、千葉県

あびこを探る

斜めに意識的に切断される。残

された二文字の書体から断

断され、いわゆる和銅と称され

るものである。そして、和銅

一、建物跡の構成は、その大半

が、倉庫形跡の建物と考えら

れ、他に瓦葺きと考えられる

建物がある。

二、棟方向を東西南北にそろ

えて、開闢をほぼ一定にして

いる。この他、関連のある

遺物として、

三、桁行八、九メートル内外の

建物が多く、桁行二十メートル

間七メートル以上の大形建物も

存在する。

四、柱間寸法は、七尺以上大半

を占めているから、架組によ

るものが多い。以上、日秀西

遺跡における建物

の柱間寸法は、七尺以上大半

を占めているから、架組によ

るものが多い。以上、日秀西

省エネ時代は、不用品交換コーナーで大好評!!

昭和三十八年後半のオイルシ

伝言板ロボットをつくらう

あびこを探る (69)

あびこを探る (69) 千葉県文化財センター 中間報告

市民のひろば

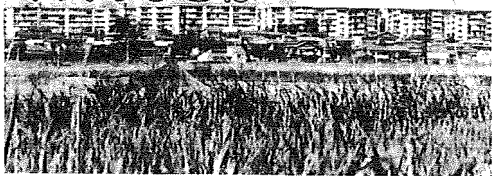

不用品交換コーナー

◎譲ります◎

- *電気オルガン*グロープ(3) *編み機*
- *子供用自転車*エレクトーン*剣道具一式
- ◎譲ってください◎
- *ベビーカー*婦人用自転車(2) *茶箱*
- *ベビーバス*メリーゴランド*団地用網戸*
- *子供用鉄棒*ステレオ*勉強部屋*洗濯機*
- *ベビーバギー*子供用食卓イス*冷蔵庫*
- *50ccバイク*14インチ自転車(女子用)
- 連絡は商工課消費生活係へ ☎85-1111内線506

子ども会5年生研修会

子ども会育成会連絡協議会では小学校5年生を対象に、子ども会のリーダーとして必要な技術を身につけてもらうため研修会を行います。

- ▶**年間研修回数** 3回
- ▶**参加対象** 市内在住の小学校5年生(子ども会に加入しているのはいは問わない)
- ▶**第1回研修会と開講式**
- 日時** 6月8日午前10時から午後3時30分
- 場所** 第三小学校
- 持ち物** 筆記用具、弁当、運動のできる服装 ●**申込み** ハガキに本人の氏名、住所、電話と保護者の出席させる旨(氏名、捺印)を明記し5月31日までに、我孫子1855番地、教育委員会社会教育課内、子ども会育成会連絡協議会事務局へ申し込んでください。

結婚50周年夫婦の方へ

今年も「敬老の日」の行事として結婚50周年を迎えられたご夫婦に祝賀から記念品が贈呈されます。対象になる方は、各地区の民生委員、または福祉課へご連絡ください。

- ▶**対象夫婦** 昭和5年9月1日から昭和6年8月31日までの間に結婚し、夫婦とも健在な方。

福祉講演会

- 「ノーマライゼーション」一地域で障害者と共に
- ▶**講師** 八代英太氏
 - ▶**日時** 5月25日午後2時から午後5時(入場無料)
 - ▶**会場** 市民会館大会議室
 - ▶**主催** 産産施設を語る親の会
 - ▶**通所福祉作業所** ☎87-0513

10月1日は全国いつせいに国勢調査が行われます。国勢調査は5年ごとに行われる国の最も基本的な統計調査です。市では調査員を募集しています。

都市計画公園の変更の案概観

都市計画法(昭和43年法律第100号)第21条第2項において準用する同法第17条第1項の規定により我孫子都市計画公園の変更の案を次のとおり概観いたします。

- ▶**都市計画の種類** 我孫子都市計画公園
- ▶**名称および区域** 柴崎1号公園(柴崎字天王裏の一部の区域) 柴崎2号公園(柴崎字井戸端の一部の区域) 柴崎3号公園(柴崎字畑ケ中、巻の内および一丁目の各一部の区域) 柴崎4号公園(柴崎字初輪の一部の区域) 柴崎5号公園(柴崎字巻の内ならびに下ケ戸字西原および久保台の各一部の区域)
- ▶**縦覧期間** 5月16日から30日まで
- ▶**縦覧場所** 都市部都市計画課

少年センター開設

4月1日から少年センターを開きました。

センターでは少年の健全育成のための環境づくり、相談業務、補導活動などを行っています。これにともない少年相談室を設け、少年についての悩みごと、困りごとの相談を受け止めておくための力添えや指導に努めています。気軽にご利用ください。

- ▶**場所** 市民会館内社会教育課少年センター2号相談室
- ▶**時間** 毎週木曜日午前10時から午後3時
- ▶**問い合わせ** ☎85-1511少年センター係

日本専売公社柏営業所から

日本専売公社の機構改正により、野田営業所と木下営業所の業務の整備統合を行ない、新事業所に移転をし、これに伴って両営業所は廃止となりました。

- ▶**新事業所** 日本専売公社柏営業所 柏市柏344番地の1(〒277)

皐月展

- ▶**日時** 6月6日から8日の3日間、午前9時から午後5時
- ▶**会場** 中央公民館ホール
- ▶**応募** 1人3点以内(展示料は無料)、展覧1年以上のもので5月31日までに連絡してください。
- ▶**連絡先** 課 ☎83-0446
- ▶**搬入** 各自6月5日の午前10時までに会場へ
- ▶**開催期間** (3日間) 先着100名に苗木を無料で配布します。
- (文化連盟我孫子奉月会)

酒害相談

酒害による問題は、最近、特に増加の傾向にあります。

ご家庭で、酒のうでのトラブルなどが多く困っている方はぜひご相談ください。

お酒が原因で内臓を悪くして医師から飲酒を禁じられてもやめられない方や、酒で人が変わって暴力行為などをおこして酒をやめたい、やめさせたいと思っている方は、家族の協力が大切です。長年、飲んだ酒をやめてもらうには、どのような協力が必要なのか、奥さんからすすんで勉強してください。

ベテランの経験者などからアドバイスを受けて、根気よく若していく方法をご相談します。

我孫子軟式テニス選手権大会

- ▶**日時** 6月8日午前9時から(雨天中止)
- ▶**会場** 手賀沼公園テニスコート
- ▶**種目** 一般男子、一般女子、壮年の各ダブルストーナメント戦
- ▶**資格** 市内在勤、在住の高校生以上の方
- ▶**参加料** 1チーム500円(当日持参)
- ▶**申込み** 官製ハガキに氏名、年齢、種目を書いて、中村正三(寿1-19-9)へ5月末日までに申し込んでください。
- (我孫子市軟式庭球連盟)

ママさん卓球大会

- ▶**日時** 5月23日午前10時から
- ▶**会場** 中央公民館
- ▶**種目** シングルス、ダブルス
- ▶**資格** 市内在住の家庭婦人
- ▶**参加料** シングルス200円・ダブルス200円(当日持参)
- ▶**申込み** 官製ハガキに住所、氏名、種目を書いて、秋元淑江(本町3-7-15)へ申し込んでください。電話での申し込みはできません。(我孫子市卓球連盟)

危険物取扱者試験

- ▶**種類** 乙種の第1類から第6類
- ▶**日時** 6月29日午前10時
- ▶**願書受付** 5月21日から23日までの3日間、消防本部予防課へ
- ▶**書類** ①写真一葉(合格時に二葉要す) ②手数料2000円(県収入証紙)
- ▶**受験願書**は各出願所にもあります。詳細は消防本部 ☎94-0119へ

柏保健所から

- ▶**精神衛生相談日**
- 日時** 原則として第1・3火曜日の午後2時から4時
- 場所** 柏保健所
- ▶**柏断酒教室**
- 日時** 第3水曜日の午後2時から4時30分
- 場所** 柏市旭町近隣センター
- (ただし5月は柏中央公民館)

市民合唱団員募集

第1回定期演奏会を3月29日に終え、充実した活動を行っています。さらにこの和を広げ音楽文化の向上を図るため次の要領で団員を募集します。

- ▶**募集パート** 女声(メソソプラノ・アルト) 男声(バス・バリトン・テノール)
- ▶**練習** 第1・3土曜日と第2・4日曜日の午後6時30分から9時 市民会館大会議室などで練習
- ▶**締切** 6月15日までに高橋 ☎85-0859か阿部 ☎84-7061へ

市民ソフトボール教室

- ▶**日程** 6月10日から24日の火・木曜日の5回
- ▶**場所** 湖北台野球場
- ▶**時間** 午前10時から正午
- ▶**費用** 1000(保険料その他)
- ▶**人数** 20名(応募者多数の場合は抽せん)
- ▶**申込み** 6月2日午前10時から10時30分まで湖北台支所で受け付けます。申し込み当日、ハガキに教室名、住所、年齢、電話番号を書いて持参してください。(保健体育課)

我孫子新郵便局開局

- ▶**所在地** 新木1228番地の1(長

献血をお願いします
市内にお住いの方が病気で緊急に血液を必要としています。献血にご協力をお願いします。
▶**連絡先** ☎82-2403(坂巻)

- ▶**業務開始** 5月16日
- ▶**取扱業務** 郵便、貯金、為替、保険、年金、国庫公金、および電報電話の窓口業務
- ▶**問い合わせ** 新木郵便局 ☎88-1200
- ▶**※** 地元の郵便局として大いにご利用ください。

第1回身体障害者運動会

- ▶**青空のもと、手足を伸ばし、みんなで楽しい一日を過ごしましょう。**
- ▶**対象者** 市内在住の障害者(児)の方
- ▶**日時** 6月8日午前10時から午後2時
- ▶**会場** 障害者福祉センター運動場(雨天の時は、養護学校体育館)
- ▶**※** 対象者には各自通知してありますが、届かない方や詳細については、福祉課へ連絡してください。(福祉課)

明るい話題

- 岩崎幸雄さん(千葉銀行我孫子支店元副支店長)から社会福祉施設整備基金へ3万円の寄付がありました。
- 石綿弘さん(つくし野)から志賀町敬老会施設の保存整備に2万円の寄付がありました。

テレホンサービス

- 85-1313
- 平日は1週間の業務、日曜・休日には、日曜・休日当番役がかわります。(24時間可能)

16金	☎三機混合予防接種(2回目) = 東島アビコビル集会所 13:30~14:30
17土	
18日	☎日曜当番役 = テレホン・サービス ☎休日救急歯科診療日 = 9:00~12:00
19月	☎心配ごと相談 = 商工会館9:00~15:00 ☎一歳六か月児健康診査 = 商工会館 9:30~11:00、13:30~15:00
20火	☎つづい荘休館
21水	☎法律相談 = 市民相談室9:00~15:00
22木	☎三機混合予防接種(2回目) = 湖北台市民センター 13:30~14:30
23金	☎三機混合予防接種(2回目) = 市民会館大会議室 13:30~14:30 ☎老人健康相談 = つづい荘 13:30~15:00
24土	
25日	☎日曜当番役 = テレホン・サービス ☎休日救急歯科診療日 = 9:00~12:00
26月	☎行政相談・人権擁護相談 = 我孫子駅前行政連絡所 9:00~15:00 ☎心配ごと相談 = 市民会館9:00~15:00 ☎育児相談 = 東島アビコビル集会所9:00~11:00
27火	☎法律相談 = 市民相談室9:00~15:00 ☎ツバルクリニック = 天王台青年館301~10:00、市民会館10:30~11:30
28水	☎つづい荘休館
29木	☎消費者苦情相談 = 市民相談室10:00~15:00 ☎育児相談 = 商工会館9:00~11:00
29木	☎ツバルクリニック判定・BCG = 天王台青年館9:00~10:00、市民会館10:30~11:30
30金	☎一歳六か月児健康診査 = 湖北台市民センター 9:30~11:00、13:30~15:00 ☎市検出張検収 = 西郷倉9:30~16:00
31土	

国勢調査員を募集

- 募集人員** 582名(性別年齢不問)
- 調査期日** 昭和55年10月1日現在
- 調査世帯数** 1調査区50世帯平均
- 調査内容** 氏名・年齢・男女別など
- 連絡先** 企画課広報係 TEL 85-1111