

広報

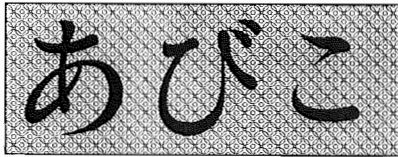

市民憲章

わたしたちは、利根川と手賀沼にかまれば自然と歴史にはくまれた我孫子の市民です。
わたしたちは、田舎教育文化都市をめざす市民としての誇りを持ち、明日への願いをこめて、ここに市民憲章を定めます。
水と緑と土のにおいがいっぱいの 住みよいあびこにします
心と体をきたえ 生き生きと働き 伸びゆくあびこにします
老人を大切に 子どもの夢を育て 幸せなあびこにします
ふるさとを愛し 文化を高め 豊かなあびこにします
みんなで話しあい きまりを守り 明るいあびこにします

渡辺藤正市長4選される



職員に迎えられて初登庁する渡辺市長夫妻

市長選挙の結果
当選 渡辺 藤正 18613
石井 英朗 14071
佐久間忠博 7457

※無効384、持ち帰り2

任期満了に伴う我孫子市長選挙が1月23日(日)、市内23か所の投票所で一斉に行われ、即日開票の結果、渡辺藤正氏が4選を果たしました。
当日は好天に恵まれたものの、有権者の出足はもうひとつ。投票率は58・63%にとどまりました。
前回(昭和54年1月21日)の市長選挙のときと比べ、有権者数は8700人あまり増えましたが、

1月23日、市長選挙と市議会議員補欠選挙(欠員2名)が行われ、市長には渡辺藤正氏が、市議会議員には小山寿男氏と杉本勇太郎氏が選ばれました。有権者数は69122人。しかし各投票所とも投票率は低く、前回の71・89%を大きく下回り、58・63%にとどまりました。1月25日、初登庁した渡辺藤正市長は「21世紀に向けてのまちづくりの基礎を固めたい」と抱負を述べました。

21世紀に向けて

まちづくりの基礎固めを

逆に参加者数は2800人あまり減りました。
なお、投票率のいちばん高かったのは第10投票区(市役所南佐支所)で70・03%、次いで第9投票区(布佐中学校)の69・36%となっていました。
1月25日、市役所支庁前で職員の出迎えを受けて初登庁した渡辺市長は「市民と職員が直結した市長選挙のときと比べ、有権者数は8700人あまり増えましたが、選挙において、皆様の絶大なご支持をいただき、四たび市政を担当させていただくことになりました。温かい励まし、ご支援を賜わり、皆様に心から感謝を申し上げます。
私はこの4年間を21世紀に向けて、輝かし飛躍する田園教育文化都市・我孫子の土古づくりの4年間と考え、未来に向けて、全精力を注いでまいります。
例えば、我孫子駅前都市改進黨事業の促進、手賀沼の水質浄化をはじめとする自然環境の保護、国鉄成田線の増発・複線化、水害の無いためづくり等を最優先に実施してまいります。また、布佐地区への県立高等学校の建設、我孫子警察署の増設など、平和で明るく文化的な市民生活が営めるよう、全力を傾注してまいります。
皆様、承知のとおり、国をはじめ、我孫子市において非常に苦しい財政状況のなか、多種多様な問題が山積しています。しかしながら、厳しい条件下でこそ、皆様と手を取り合います。
から、真の市民本位の行政が行えると考えております。
我孫子市も万が一市の申入れを棄たし、市政に対する要求も複雑多様化してまいりま。私は、市執行部、市民の皆様、市議会が一体となって、明日のあびこのために着実に問題を解決してまいります。
今後とも、皆様と語り合い、しかも此正の声にも謙虚に耳を傾けて市政にあたりま。よろしくお願ひ申し上げます。



▲開票風景

ごあいさつ
市長 渡辺 藤正

去る1月23日に行われた市長選挙において、皆様の絶大なご支持をいただき、四たび市政を担当させていただくことになりました。温かい励まし、ご支援を賜わり、皆様に心から感謝を申し上げます。
私はこの4年間を21世紀に向けて、輝かし飛躍する田園教育文化都市・我孫子の土古づくりの4年間と考え、未来に向けて、全精力を注いでまいります。
例えば、我孫子駅前都市改進黨事業の促進、手賀沼の水質浄化をはじめとする自然環境の保護、国鉄成田線の増発・複線化、水害の無いためづくり等を最優先に実施してまいります。また、布佐地区への県立高等学校の建設、我孫子警察署の増設など、平和で明るく文化的な市民生活が営めるよう、全力を傾注してまいります。
皆様、承知のとおり、国をはじめ、我孫子市において非常に苦しい財政状況のなか、多種多様な問題が山積しています。しかしながら、厳しい条件下でこそ、皆様と手を取り合います。
から、真の市民本位の行政が行えると考えております。
我孫子市も万が一市の申入れを棄たし、市政に対する要求も複雑多様化してまいりま。私は、市執行部、市民の皆様、市議会が一体となって、明日のあびこのために着実に問題を解決してまいります。
今後とも、皆様と語り合い、しかも此正の声にも謙虚に耳を傾けて市政にあたりま。よろしくお願ひ申し上げます。

市議補欠選挙の結果

市議補欠選挙の結果
当選 小山 寿男 16279
杉本勇太郎 13108
下山 俊男 7822

※無効3260、持ち帰り3

一方、欠員2名となっていたことから、市長選挙と同時に行われた市議会議員補欠選挙では、無所属の小山寿男氏と社会党の杉本勇太郎氏の両氏が当選しました。
小山寿男氏は並木9丁目25番8号、56号、杉本勇太郎氏は船戸1丁目1番5号、62号。
なお、これにより現在の市議会議員は31名となりました。

小山氏、杉本氏当選
市議会議員補欠選挙



杉本勇太郎氏



小山 寿男氏

各投票所の投票状況

Table with 10 columns: 投票区, 投票所, 当日有権者数(人) (男, 女, 計), 市長選投票者数(人) (男, 女, 計), 市議選投票者数(人) (男, 女, 計), 投票率(%) (市長, 市議). Rows include various elementary schools and public facilities across the city.

健康手帳

お早く手続きを

老人保健法がきょう2月1日から実施され、70歳以上のお年寄りら65歳以上70歳未満の若年者

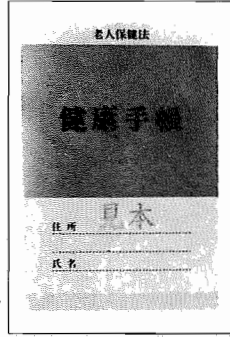

▲健康手帳

Table with 2 columns: 健康手帳の種類 (Health Record Book Types) and 届出の時期 (Submission Period). Rows include '健康手帳' (Health Record Book), '健康保険証と健康手帳' (Health Insurance Card and Health Record Book), and '健康保険証と健康手帳' (Health Insurance Card and Health Record Book).

老人保健法がきょう2月1日から実施され、70歳以上のお年寄りら65歳以上70歳未満の若年者... 市では、診療を受けるために必要となる健康手帳の交付手続きを一月に行ないます。

計り 業種別では 県下ベスト 10入り

昭和56年工業統計調査

工業統計調査は毎年12月31日現在、工業の実態を明らかにするために行われます。

Table showing industrial statistics for 1955 and 1956. Columns include '昭和55年' (1955), '昭和56年' (1956), and '前年増減率' (Year-over-year change rate). Rows include '事業所数' (Number of establishments), '従業員数' (Number of employees), and '出荷価等' (Output value).

この調査は農業世帯人口、経営耕地面積、作付面積、農業機械の所有状況など、農業に関する基本的な事項を調査し、農業の実態を明らかにすることを目的として行われます。

Table titled '我が孫子市工業の県下ベスト10' (Top 10 industries in our city). Columns include '事業所数' (Number of establishments), '従業員数' (Number of employees), and '出荷価等' (Output value).

犬を飼うときはルールを守ろう



ペットとして、番犬として犬を飼う家庭が、ますます増えています。しかし、このかわいい犬もひとつまちがうと、大きな事故を起こしかねません。

この子どもに読書

「ゲンのいた谷」「ヒョコタン」の山平、「ゆきこのおくりもの」の山平、「ゆきこのおくりもの」の山平...

読書会、文庫活動を行っている方へご連絡を。図書では、市内で読書会や文庫活動(地域文庫、家庭文庫、母親文庫など)を行っているみなさんの連絡会を作るため...

明日の子どもを考える

Table for '明日の子どもを考える' (Thinking about tomorrow's children). Columns include '日' (Date), 'テーマ' (Theme), '内容' (Content), and '講師' (Instructor).

国民健康保険(国保)は、皆さんが思いがけない病気やケガで困ったときに、お互いに助け合ったための相互扶助を目的に生まれた制度です。

2月中旬 医療費を国保の話

この名前は、応募総数1644名の中から選ばれたもので、仕事の合同をみて作成したクリンセンターの職員も「親しみのある顔」と満足を。ゴミゼロにちなみ5300個の缶で使われ、身長 胴回り47cm、体重53.0kgの...

20歳の門出を祝う 768人が参加して成人式. Includes a large photo of the ceremony and text describing the event. '今年、市内で成人を迎えた人は、男女合わせて349人。今年、市内で成人を迎えた人は、男女合わせて349人。今年、市内で成人を迎えた人は、男女合わせて349人。'

カンタロウに決まる

Section about 'カンタロウ' (Kantarou) robot. Includes a photo of the robot and text: 'セリター空きカンロボットの名称... カンタロウに決まる。'

この社会がめざしている

正しくお早めにね。

特集

税のひろば

課税課市民税係

確定申告はお早めに

今年から柏税務署が利用できます

いよいよ申告の時期になりました。税金は国や県、市にとって最も大切な財源です。私たちが豊かな生活を送り、住み良い町をつくるために、税金はいろいろなところで使われています。市民の皆さんの正しい申告・納税で明るい町をつくりましょう。

申告受付期間は、2月16日から3月15日まで、柏税務署と我孫子市民会館で受け付けを行います。お早めに提出してください。

所得税

①所得税の確定申告をする人の合計が、基礎控除や扶養控除など所得税は、個人が1年間に得た所得に応じてかかる税金です。次のような人は、所得税の確定申告をしなければなりません。

(1)昭和57年中の各種の所得金額が100万円を超える人
(2)昭和57年中の給与の収入金額が100万円を超える人
(3)給与を1か所から受けている人
(4)給与を2か所以上から受けている人
(5)前年、確定申告をした人(還付申告を除く)には申告用紙が郵送されますので、必ずその申告書を送ってください。

確定申告
所得税の申告と納税
2月16日~3月15日

税務署

⑥所得税の確定申告をする人の合計が、基礎控除や扶養控除など所得税は、個人が1年間に得た所得に応じてかかる税金です。次のような人は、所得税の確定申告をしなければなりません。

(1)昭和57年中の各種の所得金額が100万円を超える人
(2)昭和57年中の給与の収入金額が100万円を超える人
(3)給与を1か所から受けている人
(4)給与を2か所以上から受けている人
(5)前年、確定申告をした人(還付申告を除く)には申告用紙が郵送されますので、必ずその申告書を送ってください。

市県民税

②市県民税の申告をする人は、20万円以下の所得を、2か所以上から申告する人、所得税の確定申告をしない人、年末調整をしない人、

③市県民税の申告をする人は、20万円以下の所得を、2か所以上から申告する人、所得税の確定申告をしない人、年末調整をしない人、

④市県民税の申告をする人は、20万円以下の所得を、2か所以上から申告する人、所得税の確定申告をしない人、年末調整をしない人、

⑤市県民税の申告をする人は、20万円以下の所得を、2か所以上から申告する人、所得税の確定申告をしない人、年末調整をしない人、

⑥市県民税の申告をする人は、20万円以下の所得を、2か所以上から申告する人、所得税の確定申告をしない人、年末調整をしない人、

⑦市県民税の申告をする人は、20万円以下の所得を、2か所以上から申告する人、所得税の確定申告をしない人、年末調整をしない人、

贈与税

贈与税は、個人から財産をもらったときに、もらった人にかかる税金です。

昭和57年中、個人から60万円を超える財産をもらった人は、贈与税の申告書の提出と納税を2月1日から3月15日までに行なわなければなりません。

贈与税は、個人から財産をもらったときに、もらった人にかかる税金です。

昭和57年中、個人から60万円を超える財産をもらった人は、贈与税の申告書の提出と納税を2月1日から3月15日までに行なわなければなりません。

贈与税は、個人から財産をもらったときに、もらった人にかかる税金です。

昭和57年中、個人から60万円を超える財産をもらった人は、贈与税の申告書の提出と納税を2月1日から3月15日までに行なわなければなりません。

贈与税は、個人から財産をもらったときに、もらった人にかかる税金です。

昭和57年中、個人から60万円を超える財産をもらった人は、贈与税の申告書の提出と納税を2月1日から3月15日までに行なわなければなりません。

2月16日
3月15日

柏税務署からのお願い

昭和57年中、土地や建物を売却し譲渡取得のあった人は、2月16日から3月15日までに確定申告書の提出と納税をしなければなりません。所得税の確定申告書には、一般用と分離課税用があります。土地や建物を売った人の確定申告書は、別紙課税用を使用し、所得税の確定申告の手続きをしないと受けられませんので、ご注意ください。

なお、自分が住んでいる土地

土地・建物を譲渡した方へ

売った後、他市区町村へ転出した人は転出前の市区町村長から交付を受けた、除住民票の写し(1)を受けられますので、ご注意ください。

売った後、他市区町村へ転出した人は転出前の市区町村長から交付を受けた、除住民票の写し(1)を受けられますので、ご注意ください。



申告のとき持参するもの

所得税または市県民税を申告するときに持参するものは、申告の内容によって異なりますが、次のようなものは申告の際に必要になります。

*印鑑

にせ税理士にせ税務署員に注意

毎年、確定申告の時期には、にせ税理士が横行しがちです。申告等の税務について代理を依頼する場合は、税理士または税務署でお確かめください。

源泉徴収票

*収入のわかる帳簿類
*必要経費のわかる帳簿類および領収書等
*所得から差し引かれる控除証明書
*生命保険の支払証明書
*国民健康保険、国民年金の証明書
*市役所受付会場で交付
なお、推損控除、医療費控除、住宅取得控除の添付書類は裏面に参照してください。

源泉徴収票

*収入のわかる帳簿類
*必要経費のわかる帳簿類および領収書等
*所得から差し引かれる控除証明書
*生命保険の支払証明書
*国民健康保険、国民年金の証明書
*市役所受付会場で交付
なお、推損控除、医療費控除、住宅取得控除の添付書類は裏面に参照してください。

申告の問い合わせ

◎確定申告等については
柏税務署 ☎0471(63)1181

◎市県民税については
市役所課税課市民税係 ☎(85)1111 内334
335



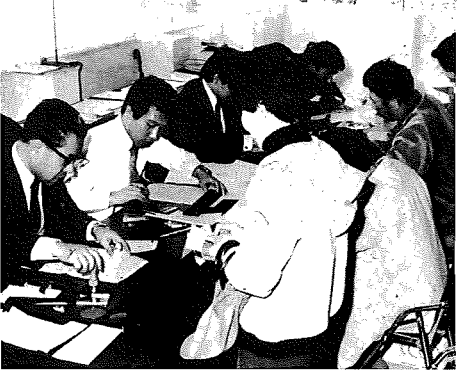

▲期限間近は混み合います。早めに申告を

申告の準備は進んでいますか

申告のためのアドバイス

確定申告の時期が近づき、皆さん準備に忙しいことと思います。そこで、確定申告をする場合の注意についてまとめてみました。申告期限は月15日までですが、期限間近になると混雑しますので、なるべく早目に済ませるようにしましょう。税額の計算の仕方、申告書の書き方などわからないことがありましたら、気軽に税務局におたずねください。

申告書の提出先は……
市役所では、主に国民税の申告について行っています。所得税の確定申告については、国税庁の出張受付（出張受付）または無料相談をご利用ください。
なお、市では還付申告など、簡単な申告にのみあてていた

出張受付日時は混みあいます
市では、下表の申告カレンダーのとおり、4か所出張受付を予定しています。この日は職員が分散され、出張分と市民会館とに分

土曜日は遠慮ください
土曜日はたいへん混雑し、落ち着いて相談できなかったり、長時

家を新築……住宅取得控除

◆ローンを受けた場合
前記の要件が満たされれば、住宅購入資金を民間の金融機関等から次の条件で借りた人は、最高額が通常5万円を超える場合、その額を超える部分の金額が控除されます。
◆新築の場合
①家屋の床面積が40平方メートル以上165平方メートル以下
②取得後6か月以内に入居し、控除を受ける年の12月31日まで引き続き居住していること
③控除を受ける年の所得が800万円以下
◆中古住宅の場合（新築の場合の①②③に付加して）
④取得の日以前に1年以上借家などに居住
⑤売主が売る前に引続いて3年以上所有し、かつ譲渡の日以前2年以内に居住していたもの
⑥10年以内に新築されたもの
⑦家屋の1平方メートル当たりの固定資産税評価額が7万円以下であること

病気で入院……医療費控除

本人や家族の方が病気やけがなどで医療費を支払った場合、この額が通常5万円を超える場合、その額を超える部分の金額が控除されます。医療費には、医師や歯医者に支払った治療費や入院のほかに、次のような直接、治療に必要な支払いも該当します。
◆あんま、はり、きゅうなどの施術料
◆保健師、看護婦などの費用（家族の方は該当しません）
◆出産費用
◆入院の部屋代（差額ベッド料）、食事代
◆通院費、医師の送迎費
◆義手、義足、松葉杖、補聴器、義歯などの購買費
※以上のものは通常、医師の治療指示が基本となりますので、注意ください。
なお、美容整形や健康診断など

水害……雑損控除

昨年は台風による水害がありましたが、皆さんの家財は被害を受けませんでしたか。また、火災や盗難などで多額の損害を被り、これらの損害を受けた場合に、実際に書類と因果関連支出とのさまたげにケースに応じて、控除がかけられるようになります。（詳しくは税務局におたずねください。）
なお、別荘や若木など、日常生活に必要でない資産の損害は対象になりません。また、昭和57年分の所得金額が400万円以下の人が、災害により住宅や家財に

その他の還付申告

次のような方も、税金の還付が受けられます。
●特定の寄付金支出し、寄付金控除が受けられる人
●年調整の際に、生命保険、国民健康保険、国民年金、扶養などの控除がもれている人
●年中途中で退職し、年末調整を受けなかったため、税金が納付過ぎになっていてる人
●千円超税を払っていたが、休業や廃業などのため、所得が前年より大幅に減った人
●銀行振込と郵局から取り

3万円の控除が受けられます。
①返済期間は10年以上
②年間の返済額が30万円以上であること
また、住宅金融公庫や勤務先から住宅貸付が対象になります。必ず調べてください。

印刷を必ず持参（認印）
●自分で記入できる認印は、事前に申告書を入手の上、なるべく記入しておく。
●自分で全部記入できる人は、郵送でも構いません。
●特に還付申告は1月中旬まで、早めに申告すれば、早めに還付が受けられます。

出張相談をご利用ください
税務局では、申告カレンダー以外に、次のとおり出張相談を予定しています。
●市川市金庫北柏支店（嵐勢小むき）午前10時から午後3時に布達、久事、根戸地区の方が便利。

申告の際には次の点に注意を
●添付書類の確認



月日	内容	会場	時間
2 / 16 (水) 3 / 15 (水)	所得税の確定申告及び贈与税金全般	市 税 務 署	9:00~16:00
2 / 16 (水) 3 / 15 (水)	市・県民税金全般 簡易な確定申告	我孫子 市民会館	9:00~16:00
2 / 17 (水) 2 / 18 (金)	" (出張受付)	つくし野 支 所	9:00~16:00
2 / 22 (水) 2 / 23 (木)	"	布 市 民 セ ン タ ー (布佐支所2階)	9:00~16:00
2 / 24 (水) 2 / 25 (金)	"	湖 北 地 区 公 民 館 (湖北支所隣)	9:00~16:00
2 / 28 (月) 3 / 1 (火)	"	湖北台市民センター (湖北台支所隣)	9:00~16:00
2 / 24 (水) 2 / 25 (金)	所得税の確定申告相談・受付 (税務局出張受付)	我孫子 市民会館	9:30~15:30
2 / 17 (水) 2 / 18 (金) 2 / 22 (水) 2 / 23 (木) 2 / 24 (水) 2 / 25 (金)	所得税の確定申告 (還付申告も含む) 税理士の方による無料相談	太 陽 神 戸 銀 行 店 我 孫 子 支 店	10:00~15:00

● 新築の場合 ● 登記簿原本1抄本 ● 住民票の写し ● 源泉徴収票	● 中古の場合 (新築につけ加えて) ● 既存住宅証明書や借家の貸借契約書など (場合によっては、家屋の評価証明書や譲渡者の住民票の写し) ● ※ローン控除 (前記につけ加えて) ● 家屋の取得価格を明らかにする書類 (例: 建売りの場合、譲渡対価証明書) ● 金融機関からの償還金等証明書 ● 医療費等の領収証 (日時、支払先、氏名、金額などを一覧にしたものがあると便利です) ● 源泉徴収票
--	---

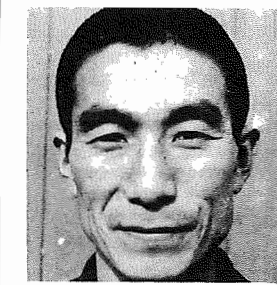

元旦マラソン(一般男子)で2連覇
田島幸次さん(布佐)

ことし3回目を迎えた元旦マラソンには1000人の参加者が詰めかけ、正月の風物詩としてすっかり定着した。今回出場を頼った
田島幸次さんは、その元旦マラソンで去年、ことしと連続2連覇した。36歳、高校生の陸上部員が、強豪を抑えるの連続だ。
中学生の頃から陸上競技を始め、花開いたのは、福岡国際マラソンに入ってから、福岡国際マラソンをはじめ、ロードレース

顔

田島幸次さんは、その元旦マラソンで去年、ことしと連続2連覇した。36歳、高校生の陸上部員が、強豪を抑えるの連続だ。中学生の頃から陸上競技を始め、花開いたのは、福岡国際マラソンに入ってから、福岡国際マラソンをはじめ、ロードレース
野田幸次さんは、その元旦マラソンで去年、ことしと連続2連覇した。36歳、高校生の陸上部員が、強豪を抑えるの連続だ。中学生の頃から陸上競技を始め、花開いたのは、福岡国際マラソンに入ってから、福岡国際マラソンをはじめ、ロードレース

1歳6か月児健康診査の日程

実施日	場所	時間	該当児
2月8日(大)	布佐支所	午後1:30-3:00	昭和56年7月1日から7月31日生まれ
2月14日(月)	湖北市市民センター	午前9:30-11:00 午後1:30-3:00	
2月18日(金)	湖北市市民センター	午前9:30-11:00	
2月21日(月)	布佐支所	午後1:30-3:00	昭和56年7月1日から15日生まれ
2月22日(火)	商工会館	午前9:30-11:00 午後1:30-3:00	昭和56年7月16日から31日生まれ

1歳6か月児健康診査をのぞく
母親学級の日程
母親学級の日程は、2月3日(水)午後9時30分から11時30分まで、2月15日(火)午後9時30分から11時30分まで、2月17日(木)午後9時30分から11時30分まで、2月24日(火)午後9時30分から11時30分まで、2月25日(水)午後9時30分から11時30分まで。

くらしのガイド

麻疹はしっかり予防接種
接種を受ける場合は、1歳6か月から、3歳までの幼児、1歳6か月から、3歳の誕生日までの幼児、該当者以外の方は、協定外と有料となります。

育児教室

育児教室の日程
2月3日(水) お産の経過・ラマーズ法(分娩)、妊婦体操
2月15日(火) 妊娠中の保健と栄養
2月17日(木) 沐浴実習・母乳実習・赤ちゃんの養生
2月24日(火) 産後の保健・手づくりオムツと赤ちゃんの衣服

育見教室

育見教室の日程
2月4日(金) 東急アビコビレジ集客室
2月7日(月) 湖北市市民センター
2月8日(火) 布佐支所
2月9日(水) 商工会館
2月10日(木) 東我孫子青年館

育児教室

育児教室の日程
2月3日(水) お産の経過・ラマーズ法(分娩)、妊婦体操
2月15日(火) 妊娠中の保健と栄養
2月17日(木) 沐浴実習・母乳実習・赤ちゃんの養生
2月24日(火) 産後の保健・手づくりオムツと赤ちゃんの衣服

育児教室

育児教室の日程
2月3日(水) お産の経過・ラマーズ法(分娩)、妊婦体操
2月15日(火) 妊娠中の保健と栄養
2月17日(木) 沐浴実習・母乳実習・赤ちゃんの養生
2月24日(火) 産後の保健・手づくりオムツと赤ちゃんの衣服

育児教室

育児教室の日程
2月3日(水) お産の経過・ラマーズ法(分娩)、妊婦体操
2月15日(火) 妊娠中の保健と栄養
2月17日(木) 沐浴実習・母乳実習・赤ちゃんの養生
2月24日(火) 産後の保健・手づくりオムツと赤ちゃんの衣服

急性中耳炎

急性中耳炎の健康メモ
中耳炎は乳幼児や小児が低学年に多い。90%以上がカゼによる。鼻の炎症が、中耳炎の原因になる。症状は、耳の痛み、発熱、耳鳴り、鼓膜の破裂など。早期の治療が重要。診断は、鼓膜の検査。治療は、抗生剤と疼痛止剤。重症の場合は、手術が必要。

家庭児童相談室

家庭児童相談室の案内
相談室は、毎週10時から16時まで(土曜日を除く)相談を受け付けています。電話予約は、0471-2551111。相談料は無料。

生クチン投票日程

年月日	会場	時間
2月15日(日)	布佐支所	午後2時から3時
2月16日(月)	商工会館	午後2時から3時
2月17日(火)	上新木青年館	午後2時から3時
2月18日(水)	東急アビコビレジ集客室	午後2時から3時
2月22日(日)	天王台青年センター	午後2時から3時
2月23日(月)	湖北市市民センター	午後2時から3時
2月24日(火)	市民会館大会議室	午後2時から3時
2月25日(水)	湖北市市民センター	午後2時から3時

生クチン投票日程

生クチン投票の案内
投票は、2月23日(水)午後5時から、2月25日(金)午後5時から行われます。投票方法は、生クチン(ボリオ)の小児マシ生クチン(ボリオ)を48か月までに2回投票する必要があります。

拍保健所から

拍保健所からの健康情報
「0471-2551111」
健康相談、検診、予防接種に関するお問い合わせ先。

そよかぜ号(移動図書館車)2月の日程

曜日	日	ステーション名	場所	時間(午後)
水	16	湖北 S T	湖北地区公民館	2:00-2:50
		新木 S T	秋田商店前公園	3:10-4:00
木	17	天王 S T	天王台ハイム前公園	2:00-2:50
		青山 S T	青山台陸合駐車場	3:10-4:00
金	18	久寺家 S T	久寺家あけぼの公園	2:00-2:50
		つくし野 S T	東急義塾急造道路脇	3:00-4:00
水	23	布佐支所 S T	布佐市青年館	2:00-2:50
		布佐平合 S T	平合自治会集会所前	3:10-4:00
木	24	白山 S T	白山中正面前	1:40-2:20
		並木 S T	九石家具駐車場	2:30-3:00
金	25	中野 S T	中野大和青年館	3:20-4:00
		根戸 S T	根戸大和青年館	2:00-2:40
		つくし野 S T	東急義塾急造道路脇	3:00-4:00

文芸だより

文芸だよりの開催は、皆さんがつくるコーナーです。締切日は毎月15日まで、1人1句でハガキに限ります。皆さんの応募をお待ちしています。
応募先: 我孫子市我孫子1858 市役所企画課広報統計係
賞状あり

文芸だより

短歌一首
鈴木幸一選 染谷果 鐘道
第一初め小く減り思ひすりて 津浪いち子
姉の忌勝し二たつにひとりたり 新堀あや
渡し舟手袋赤き少女姿 経間まさ子
続いた屋敷の温も母恋し 篠田まさ子
土の香やひそかな春の息づくに 三保美智代
早梅や里に古りたる乳所一守 植田千代女
おの身のむち打つてこ冬椿 野口こづ
屋根に雪載せて列車は北国へ 鈴木紀子
霜降の雫に西風吹くつり 岡田源治
美しく良妓に吹く海風 手令子
我が身に流るる水や春隣 磯部宮彦
流水が若を吹かせる船の端 手令子
風寒きよより戻りて商店に熱湯茶をす 手令子
一りから2時まで 手令子
申し込み 2時まで
申し込み 問い合せ 相談場所 所
相保健所
子に気がついたら、非行までいかないうちに芽をつんでいきつた
かぬいものす。
相談室は毎日10時から16時まで(土曜日を除く)相談を受け付けています。
電話予約は、0471-2551111。相談料は無料。



史跡50 ②水戸・成田道標

1月1日現在 ●人口 107,448人(+3,587人)
(対前年比) 男 53,747人・女 53,701人
●世帯数 31,895世帯(+1,401世帯)

●市役所本庁 85-1111
●つくし野支所 84-8901
●湖北合支所 88-0828
●湖北支所 88-2111
●布佐支所 89-2358
●教育委員会 85-1151
●水道局 84-0111
●消防署 84-0119
●社会教育課 85-1511

●市史編さん室 85-2481
●市民会館 84-3311
●市民図書館 84-1110
●市民図書館湖北台分館 87-3055
●生活環境課(し尿・ゴミ) 87-0015
●つっし荘 88-0123
●都市改造事務所 85-1171
●中央公民館 82-0515, 85-0611
●身体障害者福祉センター 88-0141

市民スキー研修会およびSAJ公開バジテスト開催

▶日時 3月5日(土)から7日(月)。4日夜市役所玄関前出発
▶場所 群馬県尾瀬片品スキー場
▶会費 1万8000円(検定料は別)
▶募集人員 40人
▶申し込み ハガキに住所、氏名、性別、電話番号、受験希望級を明記して白山1-13-11 コージ建築設計事務所へ。2月15日必着のこと
▶問い合わせ 同設計事務所 ☎82-3451
▶主催 市スキー連盟

湖北台野球場の利用申し込み

湖北台野球場を日曜、祝日に利用したい団体は、2月15日(火)までに所定の登録用紙に必要事項を記入して申し込んでください。
▶申込先 中里253-2 石井米店石井光次郎まで(登録用紙を用意)
▶問い合わせ 石井光次郎 ☎88-0809 又は、日曜、祝日、夜間は ☎87-2511

春の手芸展

手芸連盟では、新春にちなみ、会員有志による楽しい手芸展を行います。
▶日時 2月1日(火)から6日(日)午前10時から午後7時まで
▶場所 北口ひらが書店ギャラリー(国鉄我孫子駅北口)
▶主催 手芸連盟
▶問い合わせ 宮本 ☎88-3070

市民将棋大会

▶日時 2月11日(祝)午前10時～
▶場所 金子卓球場(市役所近く我孫子1856)
▶会費 1000円(昼食付)
▶問い合わせ 金子 ☎82-3394
▶主催 我孫子将棋同好会

●願ひます●
*ベビーベッド*シングルベッド*二段ベッド*乳母車
*歩行器*応接用いす*調理流し台*下駄箱*脚立*カラオケセット*電気オルガン
*電子オルガン*原付スクーター
●願ってください●
*洗濯機*英文タイプ*子ども用食卓いす*子ども用自転車*テレビ
▶申し込み 市民生活課
*受け付けは午前8時30分からです。それ以前の電話は受け付けません。ご注意を。

古文書解読講座

初心者向け古文書解読講座を開催します。初めての方もどうぞご参加ください。
▶日時 2月12日、19日、26日、3月5日、12日の毎土曜日。午後1時30分から3時30分まで
▶場所 中央公民館(3月5日は市民会館第6会議室)
▶講師 岡田源治市史編さん委員
▶テキスト 柴崎川村家文書など
▶定員 先着40人
▶申し込み ハガキに住所、氏名、電話番号を明記し、我孫子1684教育委員会市史編さん室へ
▶主催 教育委員会

身障者求人・求職面接会

体の不自由な人たちの雇用を促進するため、東葛地区の求人・求職面接会を次の通り開催します。ふるってご参加ください。
▶日時 2月22日(火)
▶場所 三井銀行柏支店(柏駅東口前)3階
▶参加申し込み 松戸公共職業安定所 ☎0473-62-6106または同野田出張所 ☎0471-24-4181

米の小売店を始めたい方へ

新たに米穀の小売販売業を営みたいの申請を受け付けることになりました。
これは食糧管理法の規定の下、人口増加等地域として申請を受け付けるものです。
▶申請受付期間 2月1日(火)から14日(月)まで
▶受付場所 商工課
▶問い合わせ 商工課

市民会館の催し

●エレファント・マン
一市民会館名画座
(象人間)と呼ばれ、蔑視と飢餓の世界に生きた実在の青年ジョン・メリック
*監督 デビッド・リンチ
*出演 ジョン・ハート、アンソニー・ホプキンス
▶日時 2月19日(土)午後3時開演
▶入場料 500円(全自由席)

ドラえもんのためら島たんけん

お待ちかね!ついにドラえもんが舞台に登場!ぬいぐるみ人形劇
*出演 劇団はかせ
*原作 藤子不二雄
▶日時 3月6日(日)1回目正午開演。2回目午後3時開演
▶入場料 500円(全自由席)
◎主催 教育委員会
◎問い合わせ 市民会館



高校通信課程生徒募集

県立千葉東高校では昭和58年度の通信課程生徒を募集します。
▶応募資格 県内に居住する人で中学卒業および昭和58年卒業見込みの人または中学校を卒業した人と同等以上の学力があると認められた人(募集人員は350人)
▶受付期間 3月6日(日)から19日(土)までの午前9時から午後3時まで。ただし3月12日(土)の午後および3月13日(日)を除く。
▶選考方法 書類審査と面接
▶問い合わせ 千葉東高校 ☎0472-51-9223

県消費生活改善推進員募集

消費者と行政とのパイプ役として、消費生活について日頃考えているご意見ご要望を提出していただくことに、一般消費者に対する情報提供などのお手伝いをさせていただきます。
▶資格 県内に住む20歳以上の人
▶募集人員 100人
▶任期 昭和60年3月31日まで
▶謝金 年間7000円
▶申し込み 〒260-91千葉中央郵便局私箱40号千葉県企画部消費生活課消費者行政係 ☎0472-23-2290。3月20日締め切り。なお、申込用紙は市役所市民生活課にあります。

「わが家の家計簿」体験談募集

家計簿記帳に関するものをなんでも自由に書いてください。
▶応募 400字詰原稿用紙5枚以内(月別、項目別支出一覧表を添付)に住所、氏名、職業、年齢、家族一覧(応募者との続柄、年齢、職業など)、家計簿記帳年数、電話番号を記入し、封筒に「家計簿体験談」と明記して、2月28日までに、〒280 千葉市市場町1-1 千葉県企画部消費生活課内千葉県貯蓄推進委員会へ送付してください。なお、応募原稿はお返ししません。

明るくくらしの設計に簡易保険・郵便年金を

簡易保険、郵便年金の資金は皆さんの生活のなかで役立つかもしれません。掛金がお近くの小学校や中学校の建設に、さらには公園、道路、住宅、橋の建設など、豊かな社会づくりに生かされているのです。
お子さんの教育、結婚、万一の際の家族の生活保障に、そしてゆとりある老後の準備に簡易保険、郵便年金をもう一度見直してください。一郵便局一

2月は全国省エネルギー月間

関東電気保安協会では2月中、電気に関する省エネルギーや電気安全の相談および映画、スライドなどを使つての講習会を催します。
希望者は、都合のよい日時、場所、人数(予定)を通知のうえご参加ください。
▶申込先 (財)関東電気保安協会 京業事業本部 ☎0474-44-6781

労災職業病なんでも相談室

▶日時 2月26日(土)午後1時から4時まで
▶場所 千葉中央コミュニティセンター6階611講習室
▶問い合わせ 千葉中央法律事務所 ☎0472-25-4567
▶相談無料

ボランティア

*定例会 2月4日(金)午前10時から湖北台市民センターで
*点字勉強会 2月25日(金)午前10時から商工会館で
*朗読勉強会 2月23日(水)午前10時から
*手話勉強会 毎週月曜日午後1時から3時まで湖北台市民センターで
*望遠望遠活動 2月15日(火)
*鶴舞亭奉仕活動 2月22日(火)
▶問い合わせ 社会福祉協議会 ☎84-1539

訂正とおわび

広報1月16日号「あびこを探る」のなかで文の乱れがありました。訂正しておわびいたします。
一広報統計係一

探鳥会

一鏡子探鳥会一
▶月日 2月6日(日)雨天中止
カモ×8種、シギ、カモなど
一手賀沼探鳥会とカウント一
▶月日 2月13日(日)雨天中止
▶集合 市役所午前9時
一山中湖探鳥会一
▶月日 2月19~20日(土・日)
宿泊のため予約を(費用は交通費などを含めて1万円ほど)
◎問い合わせ 高橋 ☎82-2783

明るい話題

*木下たけこ組合婦人部様から、「ひまわり園(簡易マゼースホーム)」の父兄会へ2万3640円の寄付がありました。
*市民(匿名)の方から「ひまわり園」へ園児へケーキ10個の寄贈がありました。
*布佐小学校PTA様から「ひまわり園」の父兄会へ3万2641円の寄付がありました。
*自衛消防団08様から社会福祉施設整備基金へ8028円の寄付がありました。
*鶴岡一様、坂戸将一様から福祉のために、おとし玉の一部、2500円の寄付がありました。
*旧子の日善士会様から社会福祉施設整備基金へ24万9552円の寄付がありました。
*橋幹雄様(中里)から「ひまわり園」へ1万1200円の寄付がありました。

テレホンサービス
☎85-1313

1 火	☎法律相談=市民相談室 9:00~15:00 ☎つつし荘休館
2 水	☎消費者苦情相談=市民相談室10:00~15:00
3 木	☎年金相談=市改造事務所10:00~15:00 ☎少年相談=少年センター(市民会館内)10:00~15:00 ☎母親学級=商工会館 9:30~11:30
4 金	☎育児教室=東葛アソビセンター(貸付) 該当者30~45名、該当外100~11:30
5 土	☎酒害相談=商工会館 9:00~11:00
6 日	☎日曜当番医=テレホンサービス ☎休日救急診療日=休日救急診療所(市民会館内)9:00~12:00 ☎結婚相談=商工会館10:00~14:00
7 月	☎心配ごと相談=商工会館 9:00~15:00 ☎水道料金納入期限=現金一括払戻日 ☎育児教室=湖北台市民センター(貸付) 該当者30~45名、該当外100~11:30 ☎つつし荘休館
8 火	☎1歳6カ月児健康診査=布佐支所13:30~15:00 ☎育児教室=布佐支所(貸付) 該当者30~45名、該当外100~11:30
9 水	☎消費者苦情相談=市民相談室10:00~15:00 ☎経営相談=商工会館10:00~16:00 ☎育児教室=商工会館(貸付) 該当者30~45名、該当外100~11:30
10 木	☎少年相談=少年センター(市民会館内)10:00~15:00 ☎不動産相談=市民相談室10:00~15:00 ☎育児教室=我孫子青年館(貸付) 該当者30~45名、該当外100~11:30
11 金	☎休日当番医=テレホンサービス ☎休日救急診療日=休日救急診療所(市民会館内)9:00~12:00 ☎つつし荘休館
12 土	
13 日	☎日曜当番医=テレホンサービス ☎休日救急診療日=休日救急診療所(市民会館内)9:00~12:00
14 月	☎心配ごと相談=湖北台市民センター 9:00~15:00 ☎1歳6カ月児健康診査=湖北台市民センター 9:30~11:00, 13:30~15:00 ☎つつし荘休館
15 火	☎法律相談=市民相談室 9:00~15:00 ☎母親学級=商工会館 9:30~11:30 ☎小児マヒ生ワクチン(ポリオ)投与=布佐支所13:30~14:30 ☎つつし荘休館
16 水	☎交通事故相談=市民相談室10:00~15:00 ☎結婚相談=商工会館10:00~14:00 ☎小児マヒ生ワクチン(ポリオ)投与=商工会館13:30~14:30

市民カレンダー
2月前期