

市民憲章

わたしたちは、利根川と手賀沼にこまれば自然と歴史はこまればわたしたち我孫子の市民です。
わたしたちは、田舎教育文化都市をめざす市民としての誇りをもち、明日への願いをこめて、ここに市民憲章を定めます。
水と緑と土のにおいがいっぱい 住みよいあびこにします
心と体をきたえ 生き生きと働き 伸びゆくあびこにします
老人を大切に 子どもの夢を育て 幸せなあびこにします
ふるさとを愛し 文化を高め 豊かなあびこにします
みんなて話しあい きまわりを守り 明るいあびこにします

広報

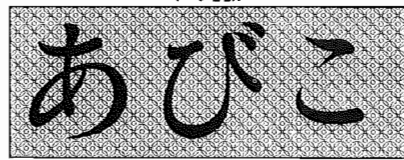

第606号58・2・16

我孫子市役所企画部企画課

〒270-11我孫子市我孫子1858

あなたも学びの輪の中へ
公民館講座

4月生を募集します

趣味と教養を広げ、生活にうるおいをいま公民館では、昭和58年度公民館講座4月生を募集しています。毎年、たくさんの方が楽しく学び、ふれあいを広げています。あなたも学びの輪の中に加わりますか。申し込みは2月22日までです。お早めどうぞ。

学ぶ楽しさを

学ぶことの楽しさは、学校を卒業してから付く場合が多いのではないのでしょうか。英会話、書道、たいと考えている方、公民館講座を利用しませんか。

木彫など、どんな科目でも一歩一歩確実に自分のものにする喜びは大きいものです。余暇を使って何かを始めたい、自分の能力を広げたいと考えている方、公民館講座を利用しませんか。

公民館講座は、昭和41年、中央公民館の開館と同時に10講座からスタートしました。その後、公民館は人と人との交流の場

講座終了後もグループを作って、公民館で自主的な活動を続ける人も少なくありません。公民館講座を通して、ふれあいの輪が広がっているのです。あなたも、この輪の中に加わってみませんか。

申込要領

▼対象者 ①市内在住の人 ②年間継続して受講できる人(お子様連れは、ご遠慮ください) ③以前受講した講座は、再び受講できません。
▼申込方法 ①書状往復(ハガキに住所、氏名、年齢、電話番号、講座名、受講場所、曜日を記入してください) ②料理は希望する曜日、夜間講座は夜間と明記してください。③1人1講座です。2講座以上、申し込んだ人は失格となります。
▼申込期限 2月22日(消印有効) ※応募者多数の場合は抽せんを行います。3月25日までには通知します。
▼申し込み・問い合わせ先 我孫子市新田44 中央公民館 電話0515

わたしたちと一緒に楽しく学びませんか



学生時代に戻ったような
奥田さん(つくし野)
私はテーマに西鶴を選びました。歴史が好きな気持ちでいいです。
今、もっとも何かを学びたい気持ちでいっぱいです。

講師の声、講座生の声

私まで
料理講師 奥田さん(つくし野)
講座では、安くてお店にあった材料を使いますが、生徒さんの中には、講座をきっかけに、10年以上もつづいておられる方もいます。私までうやましくなります。



2月28日-3月13日 春の火災予防運動

火災の発生が
もつとも多い季節です

火の用心、心で用心、目で用心

2月26日から3月13日まで、春の火災予防運動が行われます。年のうちでも、もつとも火災の発生が多い季節となっています。小さな火だからと油断せず、火の元には十分気をつけましょう。

毎年、2月から3月にかけては、空気が乾燥し風も強く吹くため、ふだんなら立ち消えになっていた、まっさらな小さな火でも、火災につながることも多くなります。このため、冬から春にかけては一回

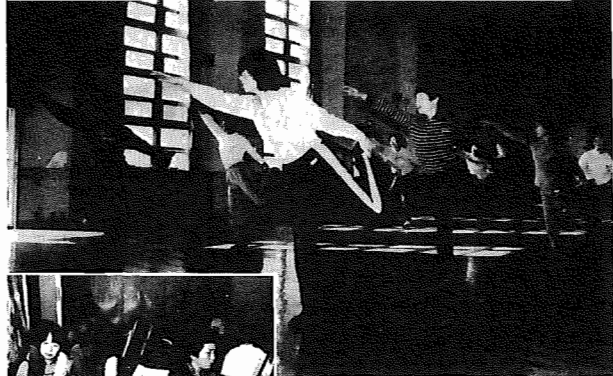

①婦人体操 ②油絵講座



公民館講座 4月生募集講座一覧

講座名	期間	受講日	内容	定員	受講料(年額)	受講場所	
料理	昭和58年4月・昭和59年2月	毎週木・金・土曜日のいずれかの午前	和・洋・中の家庭用季節料理	各36名	2,000円	中央公民館	
書道		毎週水曜日午前	楷、行、草を中心に	25	2,000		
油絵		毎週水曜日午前	油絵の初歩から	25	2,000		
俳句		毎月第2、第4金曜日午後	俳句の初歩から	30	1,000		
英会話		毎週火曜日午前	実用英会話の初歩から	30	2,000		
七宝焼		毎月第1、第3金曜日午前	七宝焼の初歩から	30	1,000		
日本舞踊		毎月第2、第3、第4土曜日午後	日本舞踊の初歩から	20	1,500		
着付		毎月第1・第3土曜日午前	着付の初歩から	20	1,000		
剣道		毎週日曜日午前	剣道の基礎から(52年4月・53年3月生まれ)	60	2,000		
子供体操		毎週水曜日午後	子供の基本体操(52年4月・53年3月生まれ)	80	2,000		
婦人体操		毎週木曜日午前	美容と健康のために	40	2,000		
自衛術体操		毎週木曜日午後	体力、健康のために	20	2,000		
書道(夜間)	毎月第1・第3金曜日夜	書道実技の初歩から	20	1,000	青山区公民館		
着付(夜間)	毎月第1・第3火曜日夜	着付の初歩から	20	1,000			
手芸	昭和58年4月-昭和58年9月	毎週火曜日午前	実用手芸の各種	25		1,000	
木彫	昭和58年4月-昭和59年2月	毎週金曜日午前	木彫の初歩から	25		1,000	
書道(青山台)	昭和58年4月-昭和59年2月	毎週木曜日午前	書道実技の初歩から	20		2,000	
手芸(青山台)	昭和58年4月-昭和59年2月	毎月第1・第3火曜日午後	実用手芸の各種	20		1,000	
造花(湖北)	昭和58年4月	毎月第2・第4火曜日午後	ペーパーリボン・フラワー	20名		1,000	湖北地区公民館
剣道(湖北)	昭和58年4月	毎週日曜日午前	剣道の初歩から(52年4月・53年3月生まれ)	40		2,000	
書道(湖北)	昭和59年2月	毎週土曜日午前	書道実技の初歩から	20		2,000	
華道(湖北)	昭和58年4月	毎月第2・第4火曜日午前	華道の初歩から(池ノ坊)	20		1,000	
着付(湖北)	昭和58年4月-昭和58年9月	毎月第1・第2・第3火曜日午前	着付の初歩から	25		1,000	
木彫(湖北)	昭和58年4月-昭和58年9月	毎週水曜日午前	木彫の初歩から	25		1,000	
華道(布佐)	昭和58年4月	毎月第1・第3金曜日午前	華道の初歩から(池ノ坊)	20	1,000	布佐市民センター	
着付(布佐)	昭和58年4月	毎月第2・第4木曜日午前	着付の初歩から	20	1,000		
書道(布佐)	昭和59年2月	毎週木曜日午後	書道実技の初歩から	20	2,000		
茶道(布佐)	昭和59年2月	毎月第1・第3水曜日午後	茶道の初歩から(表千家)	25	1,000		

・午前の部 午前10時-正午、午後の部 午後1時-3時、夜間の部 午後6時-8時



楽しい仲間 (18)

ユニークな個性伸ばそう

絵本クラブ(我孫子中学校)

週3回、我孫子中学校の図書室が、本の製作所に変わる。絵本クラブの図書活動として2年前にスタート。部員22名、顧問は菅本先生、生徒たちはそれぞれ物語をもち、絵をかいたりする。おもしろい絵をもち、自ら手がける。画材は絵の具、コンテ、クレパスなど。「ユニークな子が多いですよ。おとなと比べ、すごい発想をするんですよ。」と菅本先生は部員を語る。本の名前に布を使ったり表現した。生地のミニが本作りに……。このクラブならではの。



生徒たちがつくった絵本



酒も飲み過ぎると悲劇につながる

アルコール問題講演と映画

酒 あなたの適量は

お酒の飲み方には、上手、下手があります。仕事のあとの一杯、友人と付き合い、酒、哀しみ、酒など上手に飲むと、肉肉や神経緊張をほぐし、疲労回復や気分転換に役立ちます。

お酒の飲み方には、上手、下手があります。仕事のあとの一杯、友人と付き合い、酒、哀しみ、酒など上手に飲むと、肉肉や神経緊張をほぐし、疲労回復や気分転換に役立ちます。

市では、昭和56年9月より品類、市で委託した物価モニター20に、調査する。市では、昭和56年9月より品類、市で委託した物価モニター20に、調査する。

品名	単位	平均価格	前年同月比
小麦粉	1kg	188	▲0.5
米	10kg	283	▲1.7
牛肉	1kg	429	▲2.7
豚肉	1kg	182	▲0.6
鶏肉	1kg	207	▲2.7
牛乳	1000ml	363	▲5.8
バター	225g	363	▲5.8
卵	10個	182	▲0.7
キャベツ	1kg	191	▲0.6
白菜	1kg	145	▲2.9
ジャガイモ	1kg	262	▲0.0
とうもろこし	1kg	299	▲5.7
さつまいも	1kg	246	▲1.8
大豆	300g	210	▲8.8
豆油	1L	297	▲5.7
食塩	1kg	907	▲1.8
食糖	1kg	804	▲1.3
食酢	1kg	413	▲1.3
食油	1kg	163	▲5.8

ガス事故 換気に十分注意しよう

くらしのなかの危険①

①ガス事故の原因
②ガス事故の危険

ガスによる事故はよく知られていますが、事故の大きさもガス燃焼や中絶などの重大事故につながることが多くなっています。

①ガス事故の原因
②ガス事故の危険

国民健康保険被保険者証(国保)の保険証は、国保の被保険者である証明であり、お医者さんの診療を受けること、受診券の枚目を果たす大切なものです。

自給村を考える会

1月例会

日時: 2月27日(日)午後2時

ウソ(アトリ科) 我孫子の野鳥

全長、約一五・五センチ、スズメ大で丸太った体形、体は灰青色で頭と尾羽が黒色、雄は頬と喉が紅色とても美しく、くわくは、次号でお知らせします。

市史の資料調査にご協力を

郷土史の樹さん、市史編さんの土台は、地元に残る歴史資料です。二先祖に準めな方、几帳面だったと言えぬ方、残っているお宅に、日記や書き付けが残されていることが、よくあります。日記は、内容的に個人の色彩が強いから、郷土史の資料とはならないと思われがちです。が、たゞ個人史料が市史編さん室に保存され活用されています。調査中の資料も多切に記されています。資料の整理に、調査は、文書に比して大切にされ、資料は、村が大きな問題行動に直した時に多く作成されています。精巧なものでなくても、手書きの書状の様なもので結構です。ご教示ください。

ガス事故 換気に十分注意しよう

くらしのなかの危険①

①ガス事故の原因
②ガス事故の危険

自給村を考える会

1月例会

日時: 2月27日(日)午後2時

市史の資料調査にご協力を

郷土史の樹さん、市史編さんの土台は、地元に残る歴史資料です。二先祖に準めな方、几帳面だったと言えぬ方、残っているお宅に、日記や書き付けが残されていることが、よくあります。日記は、内容的に個人の色彩が強いから、郷土史の資料とはならないと思われがちです。が、たゞ個人史料が市史編さん室に保存され活用されています。調査中の資料も多切に記されています。資料の整理に、調査は、文書に比して大切にされ、資料は、村が大きな問題行動に直した時に多く作成されています。精巧なものでなくても、手書きの書状の様なもので結構です。ご教示ください。

市民のひろば



安体50 ②最勝院

2月1日現在 ●人口 107,636人(+3,715人)
(対前年比) 男 53,847人・女 53,789人
●世帯数 31,958世帯(+1,422世帯)

●市役所本庁 85-1111 ●市史編さん室 85-2481
●つくし野支所 84-8801 ●市民会館 84-3311
●湖北台支所 88-0828 ●市民図書館 84-1110
●湖北支所 88-2111 ●市民図書館湖北台分館 87-3065
●布佐支所 89-2358 ●生活環境課(し尿・ゴミ) 87-0015
●教育委員会 85-1151 ●つつじ荘 88-0123
●水道局 84-0111 ●都市改道事務所 85-1171
●消防署 84-0119 ●中央公民館 82-0515
●社会教育課 85-1511 ●身体障害者福祉センター 88-0141

オリエンテーリング大会

▶日時 2月20日(日)午前10時スタート
▶コース つつじ荘周辺
▶資格 市内の家族
▶参加料 無料
▶申込受付 当日午前9時からつつじ荘前で行います。参加希望の家族は参加者全員の住所、氏名、年齢、電話番号を明記した紙(書式不問)を提出してください。
*大会終了後もちつき大会を行います。ふるってご参加ください。
▶問い合わせ 社会教育課85-1151
▶主催 体育指導委員連絡協議会

親子スキー教室参加者募集

ふるってご参加ください。
▶日時 3月19日(土)から21日(月)。19日午後2時出発(市役所前)
▶場所 山形県蔵王温泉スキー場
▶費用 おとな1万8000円。子ども(小学生まで)1万5000円
▶募集人員 40人。応募者多数の場合は抽選。
▶申し込み 官製往復ノリガキに住所、氏名、年齢、電話番号を明記して白山1-13-11 コージ建築設計事務所鈴木晃司まで。2月28日締め切り。
▶問い合わせ 鈴木82-3451

体づくり県民大会

▶月日 3月20日(日)
▶場所 山形町、東金市、成東町
▶種別 トリム・オリエンテーリング、サイクリング
▶申し込み 官製往復ノリガキに住所、氏名、年齢、性別、電話番号、種別を記入し〒260-91千葉市市場町1-1 千葉市中央郵便局私書箱40号千葉県社会部青少年婦人課「育成班」まで。2月28日消印有効。
▶問い合わせ 市教育委員会体育課85-1151

●取りあえず●
*テープレコーダー*応接用
●大きい*サイドボード*電気
オルガン*タイプ版面*タイ
プ用机*シングルベッド*ブ
ラ/巾着湯沸器
●譲ってください●
*子ども用自転車(18インチ)
*学習机*カラーテレビ*二
段ベッド*足湯器*幼児用食
卓いす*冷蔵庫*石油ストー
ブ*カラオケセット*洋服ダ
ンス

シルバーセミナー墨絵教室

-4期生募集-
▶内容 水墨画(節句、四君子、文人画など)、および墨打、表装也
▶日時 3月1日、8日、15日、22日、29日、4月5日の計6回
▶時間 午後1時から4時まで
▶場所 市民会館第4・5会議室
▶会費 3000円(テキスト代含む)
▶募集人員 40名(先着順)
▶特典 本講座修了者(4回以上受講)は我孫子墨絵同好会に入会できます。
▶申し込み 往復ノリガキに住所、氏名、年齢、職業、電話番号を明記して中野2607シルバー人材センター事務局へ2月22日までに
▶問い合わせ 同事務局88-2200

春の舞踊チャリティ大会

民舞連盟では春の舞踊チャリティ大会を開催します。
▶日時 3月6日(日)午前9時から午後4時まで
▶場所 井手口大ホール(中央公民館前)
▶問い合わせ 井手口ホール事務所82-3878

かっぱ会2月例会

かっぱ会は、「福祉の街づくりをすすめる市民の会」です。どなたでもご参加ください。
▶テーマ 障害児の就学問題について
▶日時 2月27日(日)午後1時30分から4時30分まで
▶場所 福祉作業所(湖北駅下車)
▶問い合わせ 福祉作業所87-0513

市民会館の催し

エリザベト・マリア
-市民会館名劇座
〈衆人間〉と呼ばれ、奇妙な運命を生きた実在の青年ジョン・メリック、21歳
*監督 デビッド・リンチ
*出演 ジョン・ハート、アンソニー・ホプキンス
▶日時 2月19日(土)午後3時開演
▶入場料 500円(全自由席)



我孫子郵便局から

一窓口取り扱ひ時間の改正一
2月14日(月)から我孫子郵便局(天王台6-8-15)の窓口取り扱ひ時間等を次の通り改正しました。
◎窓口取り扱ひ時間*平日は午前9時から午後7時まで *土曜日は午前9時から午後3時まで *日曜、休日は取り扱ひません。ただし連休の場合は、祝祭日(日曜日と重なった場合は振替休日)だけは午前9時から午後0時30分まで取り扱ひます。
◎時間外の取り扱ひ 窓口取り扱ひ時間外でも、次の配達郵便物等の引き受け、およびその郵便物の料金納付のための郵便切手類の販売、私書箱配付郵便物と不在留置郵便物の窓口交付を取り扱ひます。
(1)引受郵便物 ・引受時刻証明郵便物 ・速達郵便物 ・外国あて航空郵便物および別配達郵便物
(2)取扱時間*平日は午前8時から午後8時まで *土曜日は午前8時から午後5時まで *日曜日は午前9時から午後0時30分まで
▶問い合わせ 我孫子郵便局郵便課82-4251

県老人大学学生募集

▶応募資格 県内にお住まいの60歳以上の者
▶最寄りの校舎 東葛飾学園浅岡台校舎(松戸市)、東葛飾学園江戸川台校舎(流山市)
▶課程 総合福祉科、生活科学科
▶入学金・授業料 無料
▶申し込み 入学願書(松戸市小根本7東葛支庁0473-61-2111に用意)を〒280 千葉市千戸名町666-2 県老人大学事務局へ持参または郵送してください。締め切りは2月21日(月)まで。
▶入学者の決定 3月中旬に老人大学校事務局で公開抽せん決定。
▶問い合わせ 老人大学校事務局0472-66-4705

58年度固定資産課税台帳の縦覧

▶縦覧期間 3月1日から22日まで。午前8時30分から午後5時まで(ただし、土曜日の午後、日曜・休日は除く)
▶縦覧場所 課税課
▶問い合わせ 課税課

タバコは市内で
買いましょう
1箱で約30円が市の財源に。

責任・給水装置技術者証の更新

有効期限満了による責任・給水装置技術者証の更新手続を受け付けます。
▶対象 有効期限が昭和58年4月30日までの人。
▶受付期間 3月1日から31日まで(交付は4月11日から16日まで)更新手続を怠ると資格を失います。ご注意ください。
▶問い合わせ 水道局経営管理課

「はたちの献血」にご協力を

民放ラジオ58社では第7回「はたちの献血」を行っています。市内でもつぎの通り行いますので多数の皆さんのご協力をお願いします。
▶日時・場所 2月24日(木)午前9時30分から正午まで市役所で。同日午後1時30分から3時30分まで中央公民館で。
▶問い合わせ 厚生課

社会教育に関する意識調査

-2月16日から対象は3000人-
教育委員会では、学習や文化・スポーツ活動などに関する市民意識調査を実施します。この調査は市民のみなさんの考えを把握し、今後の社会教育に役立てていくために行うものです。
期間中に調査員が、調査対象の方を訪ねます。みなさんのご協力をお願いします。
▶調査期間 2月16日(水)から3月12日(土)まで
▶調査内容 *社会教育に関する市民意識 *社会体育に関する市民意識 *芸術文化に関する市民意識
▶調査対象 3000人(18歳以上の男女)
▶問い合わせ 社会教育課

日本詩人協会我孫子支部発足

▶問い合わせ 両2-8-32ボエム山小舎85-1250(菅原)

放課後の学童保育

放課後、留守家庭になる小学校低学年のこどもの保育を行います。共働き、あるいは父子・母子家庭で学童保育を希望する人は、つぎの学童保育室へお問い合わせください。

クラブ名	学区	定員
手筒沼学童保育室(大空クラブ)	第1小4小	(84)1710
湖北台学童保育室(どんぼりクラブ)	湖北台6小	(88)0195
湖北台学童保育室(たけのこクラブ)	湖北小	(87)2474
根戸小学学童保育室(ひまわりクラブ)	根戸小	(89)1295
布佐地区学童保育室(たんぼクラブ)	布佐小	(89)3279
2小・3小学学童保育室(よここクラブ)	第2小第3小	(84)9531
並木小学学童保育室(はなぶさクラブ)	並木小	(82)7233 (84)2638
高野小学学童保育室(つばめクラブ)	高野小	(85)2638

明るく話題

*我孫子田親教養所から福祉施設へ3000円の寄付がありました。
*日本キリスト改革派湖北台教会教会学校から福祉施設へ1万円の寄付がありました。
*松下慶子様(青山台)から社会福祉施設整備基金へ5422円の寄付がありました。

テレホンサービス
1週間の行事、日曜・休日当番医
85-1313

16水	消費生活相談=市民相談室10:00~15:00 交通事故相談=市民相談室10:00~15:00 結婚相談=商工会館10:00~14:00 小児マヒ生ワクチン(ポリオ)投与=商工会館13:30~14:30 年金相談=市民相談室10:00~15:00 少年相談=少年センター(市民会館内)10:00~15:00 田親学級=商工会館 9:30~11:30 小児マヒ生ワクチン(ポリオ)投与=上新青少年館13:30~14:30
17木	
18金	1歳6か月児童健康診査=東豊アビコエリザベト集会所 9:30~11:00 小児マヒ生ワクチン(ポリオ)投与=東豊アビコエリザベト集会所13:30~14:30
19土	
20日	日曜当番医=テレホンサービス 休日救急診療日=休日救急診療科 9:00~12:00
21月	心配ごと相談=商工会館 9:00~15:00 1歳6か月児童健康診査=商工会館 9:30~11:00、13:30~15:00 つつじ荘休館
22火	法律相談=市民相談室 9:00~15:00 1歳6か月児童健康診査=商工会館 9:30~11:00、13:30~15:00 小児マヒ生ワクチン(ポリオ)投与=天王台青年館13:30~14:30
23水	小児マヒ生ワクチン(ポリオ)投与=湖北台市民センター13:30~14:30 老人健康相談=つつじ荘13:30~15:00 アルコール家族教室=天王台青年館13:30~16:00
24木	少年相談=少年センター(市民会館内)10:00~15:00 田親学級=商工会館 9:30~11:30 小児マヒ生ワクチン(ポリオ)投与=市民会館大会議室13:30~14:30
25金	小児マヒ生ワクチン(ポリオ)投与=湖北台市民センター13:30~14:30
26土	
27日	休日当番医=テレホンサービス 休日救急診療日=休日救急診療科 9:00~12:00
28月	心配ごと相談=布佐支所 9:00~15:00 つつじ荘休館

◎入場券発売所*平賀書店、北口ひらが*ブックスズキ*荒井書店*石川春光堂*ポピー*十一屋書店*中央公民館*市民会館内売店ひらり*市民会館