

市民憲章

わたくしたちは、利根川と手賀沼にかこまれ自然と歴史には
くまれた我孫子の市民です。
わたくしたちは、田舎教育文化都市をめざす市民としての誇
りを持ち、明日への願いをこめて、ここに市民憲章を定めます。
水と緑と土においがいついばいの 住みよいあびこにします
心と体をきたえ 生き生きと働き 伸びゆくあびこにします
老人を大切にし 子どもの夢を育て 幸せなあびこにします
ふるさとを愛し 文化を高め 豊かなあびこにします
あんなで話しあい きまりを守り 明るいあびこにします

緑の基金にご協力を

第4回 植木まつり

4月23日
4月24日
午前10時～午後4時

手賀沼公園
コミュニティー広場

▼花の無料配布 23・24日と前
11時から先着順にクリヤー、コ
園芸作家が本格的にスター、
庭やベランダでは、植木や草花の
株分けや植え替え、植え付けの時
期です。ご家族おそろいで植木ま
つりへお出かけください。
▼花の無料配布 23・24日と前
11時から先着順にクリヤー、コ

ニア・マリーゴールドを配布
▼園芸教室 午後2時から3時
と花の12か月を配布
▼園芸相談 午後3時から4時
植木や花の育て方で頭をいた
っている方、ご来場ください。
▼園芸サミット(有料) 午前
11時から先着100名(1人1
丁に限り参加)
▼第2回花壇コンクール参加作
品展 午前10時から午後4時
▼魚の放流 手賀沼浄化を願っ
て魚を放流。ポケッと版イラスト
ト「手賀沼の魚」も配布。
※緑の基金は、緑の保全に役
立てられます。なお、園芸用ハ
サミットに寄せられたものは、
金額緑の基金として積立てさせ
ていただきます。

精神薄弱者
通所更生施設 **あらき園 完成**

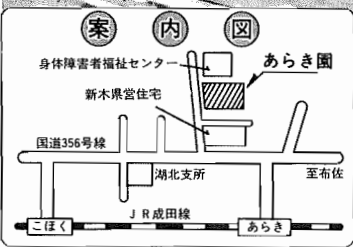
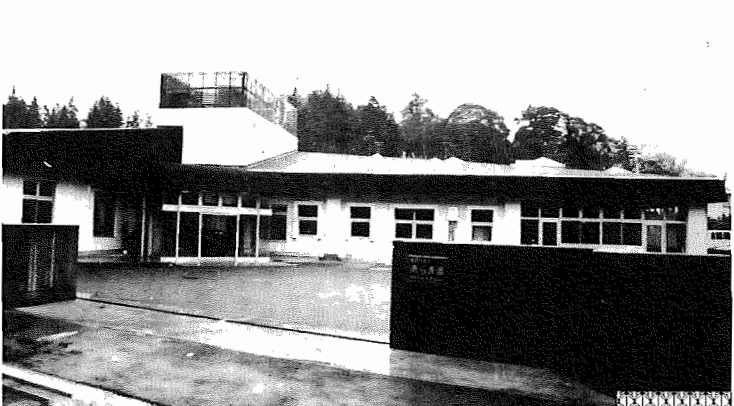

住所: 新木1637番地
電話: (88) 4 1 8 8

5月2日にオープン

社会への自立を願って

精神薄弱者通所更生施設「あらき園」が身体障害者福祉センターのとなり
に完成し、5月2日にオープンします。この施設は、18歳以上の精神薄弱者
が区庁者のみならず通って、日中生活の訓練や作業指導、社会的目標達成を
行い社会復帰の手伝いをしたい、というものです。(福祉課)

**県内3番目の
公立通所更生**

これまで、身体障害者や心身障
害児のための市立施設はありまし
たが、通所の精神薄弱者施設がな
く、その必要性が増していました。
昭和60年7月には、手をつなぐ
親の会から市立施設の建設要望書
も出され、障害の重い子でも入所
できる通所更生施設の建設を決定
しました。そこで、昨年8月に身
体障害者福祉センターの隣接地に
更生施設の建設が始まり、今年3
月末に完成しました。

**障害者の自立
を目指して**

「あらき園」の運営方針は、困生
の基本的な人権を尊重し、家庭的な
暖かさや心のふれあいを求めて、
更生生活を充実させながら、障害者の
経済に力をつけて、困生の社会的自立
を目指します。

**3つの柱を
指導方針に**

困生の指導・訓練は、日常生活
から専門技術まで、次のような3
つの柱で行われます。
▲生活指導 着替えや洗い、衛
生、整理整頓などの基本的な生
活習慣を身につけるよう指導し、
自主精神を育て、生活の幅をひろ
げます。
▲作業指導 実社会へ適応性を
育成し、陶芸、木工、手芸などの
専門技術の身につけ、生活の喜
びを教えます。
▲社会学習 実社会との関わりを
重視し、社会の一員としての自覚
を促します。

**人権擁護委員に
別府 孝子氏**

任期は3年、今後みなさん
の人権が侵されないように監
視したり、正しい人権の考え
方を広めます。また、人権問
題については、みなさんの相
談相手となっていきます。大
正14年10月14日生まれ、船戸
2の3(84)23220。
前住者の小幡勝夫様、長い
間ご苦労さまでした。

3月1日付で、市の人権擁
護委員に別府孝子氏が法務大
臣より委嘱されました。

指導日課
作業指導を中心に、午前9時
30分から午後3時30分ごろま
での訓練を予定しています。

年間行事
一年間の主な行事として、次
のようなものを予定しています。
*社会見学 *宿泊訓練 *保
護者会 *災害避難訓練 *パ
ザール *運動会 *クリスマス
会 *内科検診 *身体測定
*精神科相談など

入園申し込み
「あらき園」への入園を希望す
る方は、いつでも受け付けてい
ます。

入園資格については、更生相
談所の判定を受け集団生活に支
障がないことや常任医師の管理
を必要としませんが、お母さま
より、詳しい内容は、お尋ね
ください。

連絡先 福祉課障害福祉課

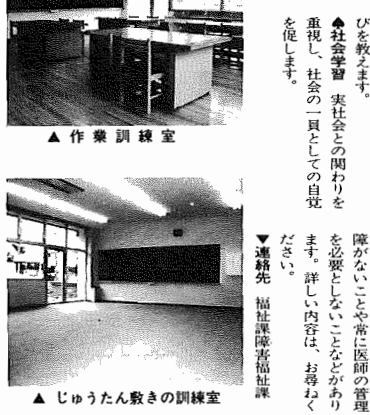

の新年度予算

市では昨年新総合計画をスタートさせ、厳しい財政運営の中で第1次基本計画をもとに計画的なまちづくりを進めようとしています。ここでは、新年度の一般会計予算を中心に経常的な事業を除いた主な施策を、総合計画の「将来のくらしの姿」にそって紹介します。(事業費は概算の金額で、2年以上にわたる事業の場合は今年度分のみ金額です。) —問い合わせ 財政課—

昭和63年度会計別予算総括表

会計区分	昭和63年度		昭和62年度		対前年度比較	
	予算額	予算額	増減額	増減	増減率	増減率
一般会計	19,000,000	17,535,000	1,465,000	8.4		
特別会計	2,915,000	2,716,000	199,000	7.3		
特別会	1,147,000	1,195,000	△48,000	△4.0		
特別計	2,358,000	2,264,900	93,100	4.1		
特別会	175,000	120,000	55,000	45.8		
特別計	2,701,400	2,292,700	408,700	17.8		
特別会	84,500	84,500	0	0		
特別計	9,380,900	8,673,100	707,800	8.2		
特別会	3,181,500	2,872,380	309,120	10.8		
特別計	31,562,400	29,080,480	2,481,920	8.5		

一般会計は190億円に

前年度比8.4%増の積極型

昭和63年度初予算は、3月市議会定例会で可決され、4月1日執行に移っています。予算の額は、一般会計が190億円、前年度比8.4%増、特別会計が9億9,000万9,000円、前年度比8.4%増、また水道事業費は10億9,000万9,000円、前年度比5.5%増、2億6,000万9,000円の伸びがあり、一般会計の伸び率を上回り、県の伸びに匹敵する積極型予算となっています。ここでは、一般会計の概要について説明します。(内数字は対前年度比)

歳入

市の予算の骨格である一般会計は、190億円で、前年度と比較すると8.4%の伸びになっています。これは、景気の回復や調整による個人、法人市民税の伸びや、土地増価補償

歳出

歳入をみると、市税は126億5,895万円、前年度に比べて1.1%増、市税以外の歳入は63億9,000万9,000円、前年度に比べて1.1%増を見込んでいます。これは、景気の回復や調整による個人、法人市民税の伸びや、土地増価補償

えによる固定資産税、都市計画税の伸びなどが期待できるためです。国庫支出金は15億2,035万円(24.4%増)を計っています。これは、市営住宅根柢用地や我孫子駅北口自転車駐留場の建設事業費が追加される土木費国庫支出金が、前年度に対し10.7%の増と大きな伸びが見込まれるためです。

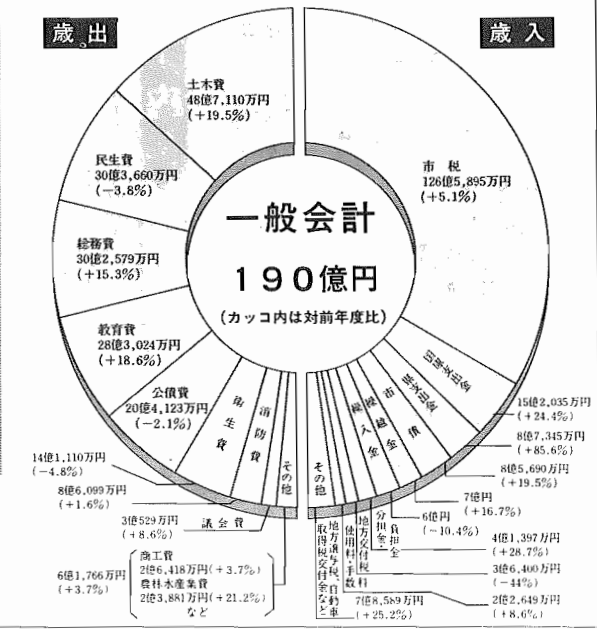

水く住みつつけるため、快適な環境で平凡な暮らしを大切にする

都市排水対策に8億8000万円

快適な都市生活と手賀沼浄化をめぐり整備を進めています。今年度は、久米野排水幹線ポンプ場の建設工事のほか、台田、柴崎台、天王台、布佐、都立の地区の汚水幹線や枝線の整備を順次進めます。

良好な住宅 基礎の確保
* 区画整理事業 特別会計
………1億4,700万円
面的に都市基盤を整備するため、天王台、柴崎、中時で実施しています。青山地区では組合地で行われています。新木地区は今年度事業認可をめざし取り組んでいます。
* 公共下水道整備事業 特別会計
………23億5,800万円

地域に根ざした 定住環境の実現
* 遊歩道の整備
………3億5,680万円
幹線道路や主要生活道路の拡幅整備など、改良事業を若松、布佐ほか各地区で順次実施します。また、舗装補修や下水道設置などの維持事業のほか排水管の埋設などの排水工事、新木団地内ほか未整備箇所を重点的に実施します。
* 地区計画制度の導入
………まわりの地区住民との合意形成を図りながら、道路や

身近な市民 サービスの充実

* 図書館の午前開館
本館、分館で4月1日から午前開館を実施しました。

安全に くらせるまち

* 防災備蓄の充実
3,060万円
地域における災害対策を充実させるため、大規模な防災対策の調査を実施します。また、防災意識を高めるための防災ハンドブックなどを作成します。

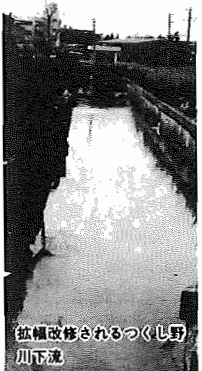

野つづく改修幅拡
川下流



住民記録・印鑑オンラインシステムで 窓口の混雑も解消

総合計画進行管理体制の確立
………1億5,000万円
基本構想、第1次基本計画に基づく事務事業の計画の執行を図り、総合的体系的な計画行政の定着をめざします。また、第1期実施計画の見直しを行い、第2期実施計画を策定します。
* O.A化の推進
………1億6,700万円
住民記録・印鑑オンラインシステムを開発し、本庁、支所、連絡

行政運営の充実

工業振興策のあり方や方法を踏まえ、既存企業対策と新規誘致対策の両面を見ずえた工業団地整備のための土台づくりを行っています。* 商店街振興ガイドラインの作成
* 商店街の整備など、まちづくりと一体となった魅力ある商店街を形成していくために、商店街づくりの手引書を2か年で作成しました。
* 工業団地造成の基本計画

地域の産業の育成
* 営業環境の改善
生産基盤を充実させるため、は手賀沼公園までの雨水幹線の布設工事を完成させるとともに、新たな布佐地区の排水対策として基礎調査を行います。

あなたのまちの 民生委員・児童委員

* 民生委員・児童委員名簿 *

担当行政区	氏名	住所	電話
土谷津	齊藤 新	布施2739-2	82-1074
久寺家	保々 敬子	久寺家555-4	83-1366
久寺家	大炊 弥三郎	久寺家365	82-2614
久寺家	飯田 政男	久寺家324	82-4763
つくし野	山崎 操子	つくし野1-16-9	84-9645
つくし野	西村 節子	つくし野6-24-2	82-5476
つくし野	瀬谷 稔	つくし野3-1-602	84-7074
つくし野	幸田 孝一	つくし野3-14-203	84-8499
並木	結城 玲子	我孫子760	82-4455
並木	千布 栄子	つくし野7-15-20	84-6128
根戸	神戸 和子	根戸328	82-2351
根戸	梶野 金次郎	根戸1194	82-7695
根戸	渋谷 三郎	根戸987	82-0970
根戸	椎名 惣一	根戸998	82-5335
台田	広沢 多喜子	台田2-18-3	82-8925
台田	増田 孝子	台田1-4-5	84-1561
台田	布施 禮子	我孫子71-6	82-5581
並木	東 和子	我孫子383	82-2825
並木	木 荒井 すみ	我孫子588-1	82-2050
並木5丁目	鈴木 洋子	並木5-10-16	82-0472
並木6丁目	佐竹 佑子	並木6-9-11	82-7565
並木7丁目	田中美代子	並木7-5-5	82-0572
並木8丁目	倉根 善子	並木8-3-6	83-0601
並木9丁目	会沢 敦子	並木9-14-2	82-0881
と き わ	久保田 節子	船戸2-15-13	82-1208
と き わ	鈴木 しま	船戸1-5-43	82-0900
と き わ	江木 孝	船戸1-8-4	82-3512
と き わ	加藤 静子	白山3-6-5	82-0048
白 山	湯沢 絹子	白山2-6-22	82-3446
白 山	松本 新子	白山1-22-26	82-3060
白 山	山高 敬信	白山1-16-1	82-3235
白 山	津川 せい子	白山1-7-23	82-1748
本 町	藪崎 しづ江	本町2-3-18	82-2936
本 町	岡田 クニ	本町3-4-9	84-9111
緑	岡島 信勝	緑2-3-1	85-0415
緑	津川 勝彦	我孫子新田20	85-1211
緑	野宮 ヨシ子	緑2-10-27	82-2537
寿	斉藤 郁子	寿1-3-18	82-3356
寿	荒井 房代	寿1-16-26	82-3859
寿	沢田 千津子	寿1-21-23	82-1240
緑・寿の一部	島根 久直	緑2-10-20	82-0539
若 松	秋山 栄子	若松114-2	82-9328
若 松	勝村 君子	若松164-2	83-2034
寿	渡辺 登与子	寿2-8-32	82-2544
寿	渡辺 美津子	寿2-7-9	82-3746
栄	森田 富美子	栄17-5	82-1590
栄	鈴木 精司	栄15-16	82-9868
栄	有馬 啓子	栄33-6	83-0771
い ず み	松本 鈴枝	泉41-23	82-9089
い ず み	三角 佐和子	泉20-7	83-1046
柴 崎	井上 道英	柴崎170	82-4735
柴 崎	荒井 実	柴崎1123	82-4847
青 山	川口 常一	青山849	82-0831
青 山	伊東 恵美子	青山台2-24-14	82-7316
青 山	白井 昌子	青山台4-13-3	82-5355
高 野 山	渡辺 勝義	高野山294	82-0687

民生委員は、市民の方で社会の実情に詳しく、厚生大臣から委嘱され、みなさんの相談相手となっています。また、担当地域ごとに配置され、児童委員も兼ねていますので、生活に困っている人や児童、老人、身体障害者などの問題で悩んでいる人は、各担当地域の民生委員に気軽にご相談ください。
=厚生課=

活動内容

- ① 生活保護に関する相談及び助言指導
- ② ねたきり老人、独居老人に関する相談及び助言指導
- ③ 児童福祉に関する相談及び助言指導
- ④ 身体障害者の援護に関する相談及び助言指導
- ⑤ 精神薄弱者の援護に関する相談及び助言指導
- ⑥ 社会福祉施設と連絡し、その機能を助けること
- ⑦ 市役所・社会福祉協議会との連絡調整
- ⑧ 無職に関する調査書の発行

担当行政区	氏名	住所	電話
高野山	赤坂 茂子	高野山97-26	82-8730
高野山・東我孫子	神保 三久	天王台6-22-5	82-8955
東我孫子	後藤 澄子	東我孫子1-18-3	85-2205
東我孫子	志賀 千恵	東我孫子2-4-39	83-3158
東我孫子	原 ミツエ	高野山3-7	84-5804
天王台	野口 正枝	天王台1-11-9	82-3962
天王台	馬場 和子	天王台3-11-18	82-8891
天王台	竹内 みのる	天王台3-10-8	82-0295
下ヶ戸	中村 廣	下ヶ戸521	82-3393
岡発戸・都部	菅井 ハナ	岡発戸538	88-2264
天王台	渡辺 美津子	天王台3-34-17	82-4857
柴崎台	須藤 美津	柴崎台4-9-30	82-8961
中峠上	川村 幸子	中峠236	88-3755
中峠上	飯塚 春治	中峠1445-2	88-0653
中峠上	小松 純子	中峠1604-15	88-9178
中峠下	今井 茂雄	中峠3731	88-2665
中峠下	田中 純男	中峠1423	88-1059
中里	橋本 房子	中里337	88-1067
中里	中村 八重	中里299	88-2071
中里	中野 与志夫	中里715	88-1349
日秀	秀海 老原 剛	日秀27-2	88-1345
古戸	深山 治	古戸605	88-2538
新木	田口 トヨ	新木2642	88-1030
古戸	梅島 文子	古戸250-35	88-9533
新木	豊島 かつ	新木野1-2-13	88-2816
県営住宅	井上 公子	新木3183-4	88-3677
あらかき野	小島 みね子	新木野3-11-16	88-0423
県営住宅	鷹 菁 妙子	新木3174-10	88-9040
湖北台1丁目	大竹 美喜	湖北台1-15-3	88-2361
湖北台2丁目	小川 登志子	湖北台2-8-6	88-1519
湖北台3・4丁目	石井 山伍	湖北台3-15-14	88-1303
湖北台5・6丁目	田中 ヒサヲ	湖北台6-6-5	88-3026
湖北台8丁目	坂巻 正子	湖北台8-16-26	88-7771
湖北台9丁目	酒井 由加子	湖北台9-12-36	88-0030
湖北台10丁目	有野 利子	湖北台10-1-10	88-7743
湖北台7丁目	武澤 千鶴子	湖北台7-19-410	88-9915
湖北台7丁目	伊奈 久子	湖北台7-34-405	88-4756
湖北台7丁目	八木橋 すえ	湖北台7-51-302	88-5471
湖北台7丁目	和久田 博計	湖北台7-61-104	87-1861
湖北台7丁目	小柳 玲子	湖北台7-76-302	88-6201
新木団地	円山 タケ	新木野3-46-14	88-3778
江蔵地	鈴木 由造	江蔵地738	87-0234
布佐台	成山 正信	布佐970	89-1588
布佐東	森田 キミ	布佐1256	89-2342
布佐東	染谷 シゲ	布佐2990	89-0289
都	和田 富子	布佐3039-2	89-2423
都	松島 静江	都13-10	89-2100
都	五十嵐 淑郎	都3-9	89-3355
布佐東	篠崎 登美	布佐2806	89-2987
布佐下	村越 松次	布佐2680	89-3439
布佐下	斉藤 弘	布佐2115	89-2227
布佐下	大畑 清	布佐2168	89-2268
平和台	加藤 則子	布佐1370-18	89-0149

現在、中峠下、あらかき野、新々田地区の民生委員が欠員3名になっています。定数112名。

