

2 0 1 0 統計

我 孫 子 市

は　じ　め　に

この統計書は、我孫子市の現状や推移を知っていただくため、基本的な統計資料を収録したものです。市民のみなさんをはじめ学校、企業などで広くご利用いただければ幸いです。

本書の編さんにあたっては、できるだけ最新の資料を収録するよう努力しましたが不十分な点も多いと思いますので、更に内容の改善を図っていきたいと考えています。

本書の刊行にあたり貴重な資料の提供をしてくださりました関係者の方々に、厚くお礼申し上げます。

2011年　　3月

我　孫　子　市　長　　星　野　順　一　郎



市章の制定
(昭和30年8月1日制定)

この市章は「ア」を図案化したもので、上部は手賀沼を表し波型は市将来の飛躍を表しています。

市の木ーケヤキ

昭和45年7月1日市制施行を記念して指定。

ケヤキは空に向かってそびえ躍進する本市を象徴。

市の花ーツツジ

昭和45年7月1日指定。ツツジは日本古来の花でサクラに次いで親しまれ寒暑に強く、躍進する本市にふさわしいとして選定。

市の鳥ーオオバン

昭和63年12月1日指定。オオバンは手賀沼で一年を通してみることができ、多くの市民に親しまれ、水辺に位置する本市にふさわしいとして選定。

我孫子市市民憲章（昭和56年1月15日制定）

わたくしたちは、利根川と手賀沼にかこまれ自然と歴史にはぐくまれた我孫子の市民です。

わたくしたちは、田園教育文化都市をめざす市民としての誇りをもち、明日への願いをこめて、ここに市民憲章を定めます。

水と緑と土のにおいがいっぱい　住みよあびこにします

心と体をきたえ　生き生きと働き伸びゆくあびこにします

老人を大切に　子どもの夢を育て幸せなあびこにします

ふるさとを愛し　文化を高め豊かなあびこにします

みんなで話し合い　きまりを守り明るいあびこにします

平和都市宣言（昭和60年12月3日制定）

世界の恒久平和は、人類共通の願いである。

しかしながら、今日なお世界の動きは、核戦争の危機をはらみ、誠に憂慮にたえない。

わが国は唯一の被爆国として、核兵器の恐ろしさと、被爆者の苦しみを全世界の人々に訴え、再び広島・長崎の惨禍を繰り返してはならない。

我孫子市は市民の生命と安全を守るため、いかなる核兵器に対しても、その廃絶を求めここに平和都市を宣言する。

男女共同参画都市宣言（平成13年6月26日制定）

21世紀の扉が開いた今、私たちは輝く未来を創りたい。

自分を生かし、他人を認め、女も男も共にいきいきした暮らしができるまち我孫子にするために、ここに「男女共同参画都市」を宣言します。

- 1 私たちは、男女がお互いの人権を尊重する我孫子にします。
- 2 私たちは、社会のあらゆる分野で、男女が平等に参加する我孫子にします。
- 3 私たちは、男女が一人ひとり自立し、責任をわかち合う我孫子にします。

凡 例

- ◆ 本書は我孫子市全般にわたる統計資料を収録したものです。
- ◆ 資料は主として市内各官公庁・団体会社からの報告によるもの、または本市で直接収集したものであり、資料の出所を各表の右下部に記しました。
- ◆ 統計表には、特に説明を要する箇所は御注に記しました。
- ◆ 統計表中、年とあるのは暦年（1月～12月）、年度とあるのは会計年度（4月～翌年3月）で、何年、何月、何日とあるのはその日現在を示します。
- ◆ 統計表の数字は四捨五入してあります。したがって合計数と内訳数計が一致しない場合があります。
- ◆ 統計表中符号の用法は下記のとおりです。
 - 「0」・・・単位未満
 - 「－」・・・事実なきもの、皆無または該当数字無し
 - 「・」・・・調査資料を欠くもの、または不詳のもの
 - 「X」・・・該当数字はあるが公表をさしひかえたもの
 - 「△」・・・減少

あびこ市民の歌

作詞／平塚歌子
 補作詞／小椋佳
 作曲／小椋佳
 編曲／乾裕樹
 歌／小椋佳

The musical score is written in G major, 4/4 time. It consists of five systems of music with lyrics and guitar chords. The chords are: F, Gm7, C7, Dm, Am, Dm, Gm7, Csus4, C, F, Am, Gm7, Dm, C, C7, F, Dm, Am, Gm7, Gm7(onc), C, F, F, Gm7(onc), C. The lyrics are in Japanese and describe the beauty of Abiko City and the lives of its citizens.

- | | | | |
|---|--|---|--|
| 1 | 紅いつつじの　花の波
あびこの丘の　春名残り
欒並木を　行く君を
淡い光の光の　夢が追う | 3 | 夕陽まばゆい　利根川に
揺れるすゝきの　秋穂波
風も流れも　草笛も
君に届け届けと　愛の歌 |
| 2 | 水面をコサギが　舞い遊び
手賀沼はねる　夏しぶき
白い翼の　背に乗って
熱い思いが思いが　空を飛ぶ | 4 | 朝のひかりに　雲遠く
北は筑波の　冬化粧
渡るつぐみの　鳴く声も
君を思えば思えば　春便り |

我孫子のくらし

出生届
(22年)



1, 456件

死亡届
(22年)



1, 137件

転入届
(22年)



5, 175件

転出届
(22年)



5, 192件

婚姻届
(22年)



1, 289件

JR乗車人員数
(21年度 市内5駅)



1日平均 64, 200人

上水道給水量
(21年度)



1人 1日当り
279ℓ

都市ガス消費量
(家庭用・21年度)



1件当りのガス消費量
家庭用 403 m³

雨量
(22年)



1, 643.5mm

交通事故発生件数
(22年)



452件

救急車出場件数
(22年)



4,770件

犯罪検挙件数
(21年)



425件

火災発生件数
(22年)



26件

ごみ年間排出量
(21年度・可燃・不燃物)



31,868トン

資源回収量
(21年度・カン・ビン等)



12,829トン

図書貸出平均冊数
(21年度)

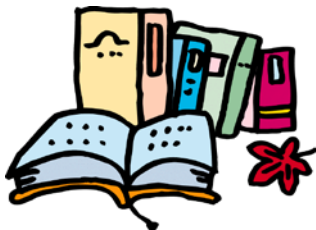

1人あたり10.9冊

公民館利用者数
(21年度)



240,398人

郵便物配達数
(21年度)



17,249,000通

建築確認申請数
(21年度)



642件

市の歳出
(21年度)



336億円

公園
(22年3月31日)



市民1人当たり公園面積
10.94㎡

人口密度
(23年1月1日)



1km²に3,124人

家族
(23年1月1日)

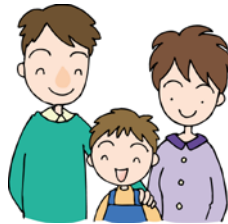

1世帯に2.45人

65歳以上の人数
(23年1月1日)



市民4.35人に1人

市立保育園保育士
(23年1月1日)



園児5.1人に1人

市税
(21年度決算)

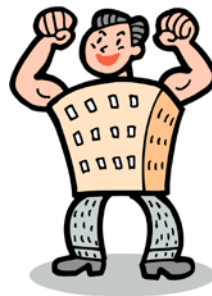

市民1人当たりの税負担額
137,861円

市の予算
(22年度当初予算一般会計)



市民1人当たりの予算額
240,469円

総 目 次

◆	市	史	1
◆	統 計 図 表		15
◆	統 計 表		21
◆	土 地 ・ 気 象		23
◆	人 口 ・ 国 勢 調 査		29
◆	産 業		49
◆	土 木 ・ 建 設		79
◆	運 輸 ・ 通 信		86
◆	社 会 福 祉		89
◆	ガ ス ・ 水 道		101
◆	保 健 ・ 衛 生		104
◆	教 育 ・ 文 化		116
◆	警 察 ・ 消 防		130
◆	相 談		135
◆	公 務 員 ・ 選 挙		136
◆	財 政		139
◆	付 録		149

目 次

市 史	
1. 沿革	1
2. 我孫子市のあゆみ	2
統計図表	15
統計表	
土地・気象	
1. 地勢	23
2. 位置	23
3. 市域の変遷	23
4. 地目別民有地面積	24
5. 地目別土地面積	24
6. 公示地価の調べ	25
7. 気温及び降水量	26
8. 日照時間	26
9. 風向及び風速	27
人口・国勢調査	
10. 人口・世帯数の推移	29
11. 字別、男女別人口、世帯数の推移	30
12. 年齢、男女別人口	33
13. 自然増・社会増別人口推移	35
14. 県外との人口移動	36
15. 外国人登録人口	36
16. 県内各市の年齢構造の割合	37
17. 産業（大分類）、従業上の地位別15歳以上就業者数	38
18. 産業（大分類）、年齢別15歳以上就業者数	39
19. 労働力状態別15歳以上人口	40
20. 年齢別、配偶関係、男女別15歳以上人口	40
21. 住居の種類、住宅所有の関係別一般世帯数、一般世帯人員、 一世帯当たり室数及び一世帯当たり延べ面積	41
22. 昼間人口	41
23. 世帯の種類、世帯人員別一般世帯数及び世帯人員	41
24. 世帯の家族類型別一般世帯数、一般世帯人員及び親族人員	42
25. 世帯の経済構成別一般世帯数、一般世帯人員及び親族人員	42
26. 常住地又は従業地による産業（大分類）別 15歳以上就業者数	42
27. 常住地又は従業地・通学地による年齢、男女別人口及び 15歳以上就業者数	44
28. 常住地による従業・通学市区町村別15歳以上就業者数 及び通学者数	46
29. 従業地・通学地による常住市区町村別15歳以上就業者数 及び通学者数	47
30. 人口集中地区の人口、人口増加数、面積及び人口密度	48
31. 県内各市町の人口、人口増減、世帯数、面積及び人口密度	48

産	業	
[1]	農業	
32.	専兼業別経営体数（販売農家）	49
33.	経営耕地面積規模別経営体数	49
34.	経営耕地種類別面積（販売農家）	49
35.	旧集落別経営耕地種類別面積（販売農家）	50
36.	農業従事者数（販売農家）	50
37.	農業従事者の平均年齢	50
38.	販売目的栽培した果樹の栽培経営体数と栽培面積	50
39.	農産物販売金額規模別の経営体数	51
40.	家畜飼養農家数及び頭羽数	51
41.	農業用機械の所有農家数と所有台数（販売農家）	51
42.	農産物販売金額規模別農家（販売農家）	52
43.	農産物販売金額1位の部門別経営体数	52
44.	販売で作付（栽培）した野菜類の作物別作付（栽培）農家	52
45.	農業産出額	53
46.	農業労働力保有状態別農家数（販売農家）	54
47.	農地法による農地転用状況	55
48.	用途別農地転用状況	55
49.	県内の専・兼業別及び経営耕地面積	56
[2]	漁業	
50.	手賀沼漁業図	57
51.	手賀沼の漁家数及び従事者数	58
52.	手賀沼の漁獲量	58
53.	手賀沼の漁獲高別漁家数	58
54.	利根川の漁家数及び従事者数	59
55.	利根川の漁獲量	59
56.	利根川の漁獲高別漁家数	59
[3]	事業所	
57.	産業（大分類）別事業所数及び従事者数	60
58.	産業（大分類）別従業者規模別事業所数及び従業者数	62
59.	町字別事業所数（五十音）	64
60.	県内各市町の産業（大分類）別事業所数	66
[4]	商業	
61.	産業（小分類）別事業所数、従業者数、年間販売額	68
62.	産業（中分類）別事業所数、従業者数、年間商品販売額、 商品手持額、売場面積	70
63.	中小企業融資制度利用状況	70
64.	小売業の市町別事業所数、従業者数、年間商品販売額、 売場面積	72
[5]	工業	
65.	事業所数、従業者数、製造品出荷額等の推移	73
66.	従業者数による規模別事業所数	73

67. 産業（中分類）別事業所数、従業者数、製造品出荷額等 …	74
68. 産業（中分類）別事業所数、従業者数、製造品出荷額等 …	75
69. 県内各市の一事業所当たりの従業者数、製造品出荷額等 …	77

土木・建設

70. 道路状況 ……………	79
(1) 国・県道状況	
(2) 市道状況	
71. 都市計画道路 ……………	79
72. 都市計画区域、区域区分、地域地区及び 地区計画等の現況 ……………	80
(1) 都市計画区域、区域区分	
(2) 地域地区	
(3) 地区計画等	
73. 保存緑地・保存樹木及び手賀沼沿い斜面林指定の現況 ……	81
74. 建築確認受付件数 ……………	82
75. 家屋の現況 ……………	82
(1) 木造の現況	
(2) 非木造の現況	
76. 市営住宅状況 ……………	83
77. 都市再生機構住宅状況 ……………	84
78. 都市公園・子どもの遊び場 ……………	84
79. 土地区画整理 ……………	85
(1) 完了のもの	
(2) 施行中のもの	

運輸・通信

80. JR 駅別 1 日平均運輸 ……………	86
81. 車種別登録自動車台数 ……………	87
82. 軽自動車及び原動機付自転車登録台数 ……………	87
83. 郵便物の引受配達数 ……………	88
84. 内外国郵便引受配達数（1 日平均） ……………	88
85. 市内郵便施設数 ……………	88

社会福祉

86. 老人医療の状況 ……………	89
87. 独居、ねたきり老人の状況 ……………	89
88. 敬老祝金支給件数 ……………	89
89. 高齢者在宅生活支援事業 ……………	90
90. 老人福祉センター利用状況 ……………	90
(1) つつじ荘	
(2) 西部福祉センター	
91. 生活保護の状況 ……………	91
92. 身体障害者・知的障害者手帳交付数 ……………	92
93. 募金実績 ……………	92
94. 障害者等在宅生活支援事業 ……………	92
95. 母子福祉資金貸付状況 ……………	93

96.	保育園定員及び入所児童数の推移	93
97.	保育園の年齢別入所児童数	93
98.	国民年金被保険者数	94
99.	国民年金保険料免除者数	94
100.	基礎年金及び老齢福祉年金受給権者数	94
101.	拠出年金受給権者数	94
102.	国民健康保険加入状況	95
	(1) 被保険者の状況	
	(2) 被保険者の内訳	
103.	国民健康保険療養諸費の推移	95
	(1) 一般被保険者に係る医療給付	
	(2) 老人保健法による医療給付	
	(3) 退職者医療による医療給付	
104.	国民健康保険被保険者一人当たり負担区分	97
	(1) 一般被保険者一人当たり負担区分	
	(2) 老人保健法による被保険者一人当たり負担区分	
	(3) 退職者医療による被保険者一人当たり負担区分	
105.	国民健康保険療養給付の内訳	98
	(1) 一般被保険者に係る医療給付の内訳	
	(2) 老人保健法による医療給付の内訳	
	(3) 退職者医療による医療給付の内訳	
106.	その他の保険給付	99
107.	被保険者一人当たりの療養諸費市負担額に対する 保険税及び国庫支出金の関係	100
108.	交通災害共済	100
ガス・水道		
109.	ガス消費状況	101
110.	一件当たりのガス消費量	101
111.	上水道施設状況	102
112.	上水道普及状況	102
113.	北千葉広域水道用水供給事業計画と実績	102
114.	県内市町別水道普及状況	103
保健・衛生		
115.	医療機関施設数及び病床数	104
116.	医師・歯科医師・薬剤師数	104
117.	休日診療所実施状況	104
118.	骨粗しょう症検診	105
119.	がん対策事業実施状況	105
	(1) 胃がん検診	
	(2) 子宮がん検診	
	(3) 肺がん検診	
	(4) 乳がん検診	
	(5) 大腸がん検診	
120.	結核健康診断実施状況	107
121.	特定健診実施状況	107

1 2 2.	長寿健康診査実施状況	107
1 2 3.	健康増進法に基づく健康診査	107
1 2 4.	予防接種実施状況	107
1 2 5.	感染症発生状況	108
1 2 6.	環境衛生事業所数	108
1 2 7.	食品衛生営業施設数	109
1 2 8.	献血状況	109
1 2 9.	狂犬病予防事業・予防注射実施状況	110
1 3 0.	火葬場・霊柩車の使用状況	110
1 3 1.	市内主要地点の年別地盤変動状況	110
1 3 2.	公害の種類別苦情件数	111
1 3 3.	手賀沼及び利根川の水質状況	111
1 3 4.	清掃事業状況	112
	(1) ごみ処理状況	
	(2) し尿処理状況	
1 3 5.	ごみ排出量の推移	113
1 3 6.	再資源化事業	113
	(1) 資源回収実績	
	(2) 再資源化事業促進団体	
1 3 7.	下水道普及率	113
1 3 8.	市町別ごみ処理状況(平成18年度)	114
1 3 9.	市町別し尿処理状況(平成18年度)	115

教育・文化

1 4 0.	学校の概要	116
1 4 1.	学校数の推移	116
1 4 2.	幼稚園の概況	116
1 4 3.	小学校の概況	117
1 4 4.	中学校の概況	117
1 4 5.	公立高等学校の概況	117
1 4 6.	大学(私立)の概況	119
1 4 7.	中学校卒業者の進路状況	119
1 4 8.	高校入学者のうち市内中学出身者の割合	120
1 4 9.	高校卒業者の進路状況	120
1 5 0.	大学卒業者の進路状況	120
1 5 1.	小中学生、男女別体位状況	121
	(1) 身長(男)	
	身長(女)	
	(2) 体重(男)	
	体重(女)	
	(3) 座高(男)	
	座高(女)	
1 5 2.	児童・生徒の校内及び校外事故件数	124
1 5 3.	公民館利用状況	125
1 5 4.	公民館学級講座利用状況(平成20年度)	125
1 5 5.	市民図書館	126
	(1) 図書館利用状況	
	(2) 蔵書数	

156.	体育施設利用状況	127
157.	鳥の博物館入館者状況	127
158.	近隣・市民センター利用状況	128
159.	近隣・市民センター使用者別利用状況（平成20年度）	129
警察・消防		
160.	警察機構	130
161.	交通人身事故発生状況	130
162.	犯罪の認知検挙状況	131
163.	少年犯罪検挙状況	131
164.	少年ぐ犯不良行為	132
165.	消防装備	132
166.	消防水利	132
167.	火災発生状況	133
168.	建物損焼状況	133
169.	原因別火災発生状況	133
170.	救急車出場回数及び搬送人員	134
171.	事故別出場回数	134
172.	消防団人員及び装備	134
相 談		
173.	市民の声（市の広聴件数）	135
174.	法律相談	135
175.	地域職業相談室利用状況	135
公務員・選挙		
176.	市職員	136
	（1）職員数	
	（2）市職員の年齢別構成	
177.	有権者数	136
178.	市民投票有権者数	136
179.	選挙人名簿登録者数	137
180.	選挙の投票状況	138
財 政		
181.	年度別一般会計決算額（歳入・歳出）	139
182.	年度別特別会計決算額（歳入・歳出）	141
183.	歳入歳出決算累年比較（一般会計）	141
184.	財産別種別市有財産	142
185.	普通会計における性質別決算額累年比較	143
186.	市税決算額累年比較	143
187.	市民の市税負担状況	144
188.	市税決算状況（平成20年度）	145
189.	課税標準額段階別納税義務者の状況	145
190.	市町別普通会計当初予算額及び一人当たりの 予算額（平成21年度）	146
191.	市債の状況	147

付 録

1. 歴代首長・助役・収入役（合併後）	149
(1) 首長	
(2) 助役・副市長	
(3) 収入役	
2. 歴代議長・副議長（合併後）	151
3. 市議会議員	152
(1) 市議会議員名簿	
(2) 党派別議員数	
(3) 会派別議員数	
4. 市内主要施設	153

市 史

1. 沿革

我孫子の地名の起源は、古代までさかのぼると推定されるが、文献の上では室町時代の『本土寺過去帳』に「アヒコ」と記載されているのが最初である。

我孫子の歴史は、手賀沼と利根川にはさまれた舌状の台地上に旧石器・縄文時代からの遺物や住居跡・集落跡・貝塚などの遺跡が数多く発見されて、すでにこの時代から人間社会が形成されていた事実があることで始まる。市内に残る「我孫子古墳群」は古代の我孫子の一端を現在もっとも雄弁に語りかけてくれる。

古代文献の『倭名抄』には、「布佐」の地名が登場し、古代律令制下の郷村が成立していたことをうかがわせる。また、『正倉院戸籍残簡』や『延喜式』の文献にある「意部（おぶ）」郷や古代街道の宿駅である「於賦」駅が市内に所在したと推定されている。昭和53年に発掘調査された「日秀西遺跡」が相馬郡衙と考えられている。

将門伝説を残した天慶の乱があった古代末から中世にかけて、我孫子は南北相馬郡をほぼその範囲とする相馬御厨（伊勢神宮寄進の荘園）の一部となり、相馬氏の所領となる。南北朝の争乱の中で相馬氏は地域で次第に衰退し、戦国時代には千葉氏系の武士団と土豪たちが勢力を強める。しかし、戦国末期の小田原城攻防での後、北条氏の敗北により千葉氏も解体され、下総地方における徳川幕藩体制の成立の条件が形成された。中世相馬御厨地域全体では、扇状地や谷津での小規模な水田経営とその開発を中心に、畑作と牧場との複合経営が広がっていたといわれる。

江戸時代には、二十五の近世村落や新田村が形成され、現在も残る「田園」的景観がつくられた。村政では関東にみられる、一村を幕府や旗本が複数で支配する分配支配がなされる。利根川の流路変更と水戸街道の開通は、近世我孫子の地域産業や交通に決定的な影響を及ぼした。旧布佐を筆頭に旧我孫子、旧湖北の順位で村落が発展し、それぞれ川湊的、宿場的、純農村的色彩を帯びた。新田開発は手賀沼を中心に試行錯誤を重ねながら大きく進められるが、一方で利根川東遷による慢性的な水害に悩む事態を生む。

我孫子の近代への本格的な出発は明治中期の常磐線開通に始まる。舟運から鉄道への交通輸送の転換は旧我孫子で大規模な生糸・工作機械工場の操業や、東京文化人の別荘地化を推し進めた。それは町の隆盛の面で旧布佐と旧我孫子の地位の逆転をもたらした。

だが近代我孫子の地域社会の基調が常時、水害に脅かされる農村であることは近世と変わりが無い。

我孫子の農民が水害から、事実上、解放されるのは第二次大戦後の利根川改修と手賀沼干拓以降である。

日本近代史のなかで、近代我孫子の風土の果たした役割は大きい。柳田國男、岡田武松、志賀直哉ほか各界で一流の人々と作品・業績が我孫子で育まれたといえよう。

昭和40年代にはいり、市内の宅地開発は、市域の中央部である湖北台団地の造成に始まり、西へそして東へと、ほぼ市域全体に進展した。

こうした都市化は、周辺環境への変化をもたらし、加えて時代の急激な変化や人々の生活様式そのものの変化により、歴史、風土に根ざした風習などが風化していくものも少なくない。

本市は、長い歴史と固有の自然環境を有しており、今後も本市の歴史性という基盤の上に立って、その歴史と伝統を継承し、将来都市像である「手賀沼のほとり 心輝くまち」の実現を目指している。

2. 我孫子市のあゆみ

年 月 日	事 項
慶応 4 9 8	明治の改元
明治 4 4 4	戸籍法制定
	・ ・ 布佐に「相馬取締所」を設立
11 15	葛飾県を廃し、印旛県となり県庁を佐倉におく 県令加瀬秀治
5 4 9	名主、年寄の村政制度を廃し正副戸長をおく
	・ ・ 大区、小区の行政区画がとられる
	第五大区相馬郡全部、第一小区手賀風早の諸村、第二小区戸富勢村、我孫子宿、中峠村等、第三小区布佐町、新木村
7 1	全国に郵便施行し、我孫子郵便取扱所開始（初代局長 小熊甚左衛門）
8 3	学制を制定（本件は第一番大学区）
6 1 18	刀寧小学校（現布佐小）布佐村延命寺にて開校
2 10	我孫子小学校（現我孫子第一小学校）我孫子宿延寿院を仮校舎として開校 布佐分校、岡発戸分校、中峠分校開校
6 15	印旛県と木更津県が合併し、千葉県生まれる（県庁・千葉町におく）県令柴原和、大小区制の為相馬郡部分は第十四大区第一小区、印旛郡部分は第十四大区第二小区となる
12	青山分校、根戸分校開校
7	・ ・ 取締所を廃して布佐町に大区扱所を設け、佐倉郡役所の支配に属する 戸長が地方行政事務を分担するようになり、戸長の身分は官吏に準じられた
	・ ・ 中峠、中里二村を学区として中峠小学校（現湖北小）開校（龍泉寺を仮校舎とする）
	・ ・ 江蔵地新田は江蔵地村に改称
8	・ ・ 葛飾郡の一部を埼玉県と東京に、香取郡の一部と北相馬郡を茨城県に割き、現在の千葉県が生まれる
	・ ・ 大小区制の編式変更により、相馬郡のうち布佐村、江蔵地村、布佐下新田、浅間前新田、三河屋新田を除く諸村は第十三大区第三小区に編入、布佐村以下四か村は同大区第四小区へ編入
	印旛郡部分は同大区第五小区へ編入
10	・ ・ 地租軽減（東北・茨城地方の地租軽減騒じょうの影響で、地価の3%を2, 5%にする）
11	・ ・ 扱所を廃して郡役所を佐倉に置く（当村は印旛郡下埴生南相馬郡役所佐倉の管轄に属し、連合戸長役場を設ける）
	・ ・ 郡区長村制編成法施行の際、前述の諸村全域を南相馬郡に編入
13 5	県道陸前浜街道が国道へ昇格のため幅員を5間から7間に拡張
14 1	・ 中峠に郵便局開局（明治21年閉局）
15 11	柴崎小学校併合分校となり、下ヶ戸簡易科小学校を分立した
16	・ ・ 佐倉郡役所出張所を印旛郡木下町に置き南相馬郡一带事務を扱う
17 3 25	我孫子警察署は木下警察署から佐倉警察署の分署となる
8 25	我孫子宿外6か村（青山、柴崎、下ヶ戸、岡発戸、都部、高野山）戸長役場を我孫子宿立沢弥平宅に開設
12 6	明治天皇茨城県文化原の近衛兵大演習統監のため松戸小金を経て我孫子宿「角松旅館」（松島楼）に宿泊
18 2 1	我孫子登記所開庁

年	月	日	事 項
明治	19	1 10	我孫子分署を我孫子宿2660番地に新築する
		11 15	我孫子宿、根戸村、中峠村、布佐村組合農産品評会を3日間大光寺で開会し、近隣諸村の連合をはかる(根戸村優等となる)
		22 2 11	明治憲法を発布
		5 22	町村制施行し、我孫子町、湖北村、布佐町となり、それぞれ役場を設置(県全体で42町316村に統合されるが「市」は生まれなかった)
		23 . .	中相馬郡を南相馬郡に編入する
		25 12	柴崎分校、柴崎尋常小学校として独立
		26 4	延寿院内に我孫子高等小学校開設
			東葛飾郡農会創設
		8	湖北小学校中里78番地に新築移転
		26 6	布佐町消防組設立
		3 30	南相馬郡を廃し、東葛飾郡とする(東葛飾郡我孫子町となる)
		. .	利根川大洪水
		29 12 25	常磐線(田端-土浦)開通し、飯泉善雄氏の尽力により我孫子駅開設
		30 4 1	南相馬郡を廃し、東葛飾郡とする
		33 5 10	布佐東尋常高等小学校、布佐西尋常小学校両校合併し、現在地に移る
		7 7	我孫子第一尋常小学校と改称、柴崎校併合分散場となる
		34 4 1	成田鉄道会社により成田線(我孫子-成田)開通し、湖北駅、布佐駅開設
		. .	岡登戸校の第二小学校できる
		35 11 16	布佐郵便局開局
		37 7	利根川出水、この頃から翌年にかけてこの地方凶作
		39 . .	石橋生糸の前身合名会社林組支店が創業、女工300余名
		40 . .	湖北駅、警察署に電話を設ける
		. .	利根川十数年来未曾有の出水
		41 4	我孫子第一尋常小学校、我孫子高等小学校併合、我孫子尋常高等小学校となる
		4 3	布佐文庫開設理事長松岡鼎(東葛飾地区最初)
		6 2	我孫子町利根川水害予防組合設立
		12	布佐文庫は布佐尋常高等小学校付属文庫となる
		42 . .	旧佐竹街道、県道に編入
		45 1	我孫子町公設消防組設置
大正	元		常磐線(上野-我孫子間)複線となる
	2	3 31	我孫子分署廃止
	3	6 1	湖北村消防組設立
		9	柳宗悦が手賀沼畔の高台に移り住んだ(大正10年3月まで)
		10 10	我孫子町隔離病舎創設
	4	9 27	志賀直哉が我孫子町我孫子1918番地に転居(大正12年3月まで)
	5	3 12	我孫子町青年団設立(団員200名)
		12	バーナード・リーチが柳宗悦邸内に仮寓(大正8年まで)
		12 20	武者小路実篤が我孫子町根戸1090番地に居住(大正7年1月まで)
	9	. .	電信電話開通
		. .	中勘助が我孫子町に転居(大正13年まで)
		10 1	第一回国勢調査実施
			我孫子町 人口 4,612
			湖北村 2,911
			布佐町 2,773
			富勢村 3,200

年	月	日	事	項	
大正	10	・	嘉納治五郎が我孫子町白山に農園をもつ		
	10	31	我孫子郵便局電信電話通信事務開始		
	11	5	24	滝井孝作が我孫子町子ノ神権現社付近の野田家に仮寓した	
	12	・	布佐、中峠、青山の利根川堤防第二期工事完了		
	9	1	関東大震災、流語ひ語、流水が起き人心動揺する		
	13	4	30	朝日新聞最高幹部の一人、杉村楚人冠我孫子町に転居（昭和20年10月逝去）	
	・	・	関東大震災を契機としてこの頃から行商と担ぎ屋が活発となる		
	14	10	1	第二回国勢調査実施	
				我孫子町 人口 4, 9 4 5	
				湖北村 2, 9 7 4	
				布佐町 2, 6 5 2	
				富勢村 3, 1 9 5	
	15	11	16	湖北郵便局開局	
		11		我孫子町電話開設（加入者44名）	
	昭和	3	2	10	石橋生糸(株)我孫子工場創業
12		22		我孫子一木下間、我孫子一布施弁天間、バス開通	
5		3	21	布佐町の栄橋開通	
9		10		我孫子ゴルフ場開場	
9		21		大利根橋開通	
10		1		我孫子郵便局電話交換業務開始（加入者53名）	
				第三回国勢調査実施	
				我孫子町 人口 5, 4 6 1	世帯数 9 1 3
				湖北村 3, 0 6 8	5 6 1
				布佐町 2, 8 2 4	5 4 3
				富勢村 3, 2 8 4	5 4 0
10		10	1	第四回国勢調査実施	
				我孫子町 人口 5, 5 5 4	世帯数 9 9 4
				湖北村 3, 3 8 9	6 0 6
				布佐町 2, 9 1 9	5 5 4
			富勢村 3, 3 9 9	5 5 2	
13	7	13	洪水で大きな被害、手賀沼湛水		
14	1	10	我孫子警防団設立		
	11	1	気象庁予防部気象送信所開設		
15	9	20	我孫子町に日立精機我孫子工場創業		
10	1		第五回国勢調査実施		
			我孫子町 人口 6, 2 7 7	世帯数 1, 1 5 6	
			湖北村 3, 5 6 9	6 3 3	
			布佐町 2, 9 5 5	5 6 5	
			富勢村 3, 5 3 8	5 7 8	
16	4	1	小学校が国民学校と改称		
	7	28	布佐地区大洪水		
	12	8	太平洋戦争勃発		
・	・		布佐町布佐下、手賀沼の東側堤防十有余町を作る		
17	7	1	東葛飾地方事務所開所（松戸）		

年 月 日	事 項
昭和 18 12	農会と産業組合を統合、農業会を設立
19 11 22	教師・児童が手賀沼で遭難（死者18名）
20 8 15	太平洋戦争終結
21 7 1	松戸ー取手間にガソリンカーの運転が始まる
・ ・	農林省直轄工事として手賀沼の干拓事業開始
22 4 1	国民学校を第一小学校、湖北小学校、布佐小学校と改称 第二小学校開校 第一中学校（我孫子中学校）、湖北中学校、布佐中学校開校 六・三制施行
4 4	・ 社団法人利根開発協会設立 ・ 北新田（利根土地改良区）の開拓に着工 ・ 利根川に新堤防工事始まる
10 1	第六回国勢調査実施 我孫子町 人口 11,276 世帯数 2,165 湖北村 5,033 904 布佐町 4,261 854 富勢村 5,742 1,018
6 1	常磐線が電化される
8 31	キティ台風で利根遊水地満水
25 3	利根遊水地青山排水機場竣工
25 4 1	柴崎文教場独立し我孫子第三小学校となる
7 30	洪水のため利根開拓地満水、収穫皆無
10 1	第七回国勢調査実施 我孫子町 人口 11,727 世帯数 2,293 湖北村 5,170 951 布佐町 4,200 800 富勢村 6,131 1,090
10 12	東我孫子駅開設
26 4 1	我孫子町立第四小学校開校
6 8	手賀沼干拓疎水事業が開始
12 1	農電研究所開所
28 5 1	我孫子町立緑保育園開園
1 17	利根土地改良区設立
29 6	富勢村のうち、根戸中、根戸下、根戸新田、船戸、久寺家、土谷津地区我孫子町に 合併賛成を表明
7 1	自治体警察廃止
9 9	富勢村議会我孫子町へ一部合併議決 ・ ・ 1,200戸6,000人が利根土地改良区に入植
30 4 29	町村合併促進法に基づき第二次合併、我孫子町、湖北村、布佐町が合併し、 我孫子町となる。町長染谷正治
10 1	第八回国勢調査実施 人口 24,918 世帯数 4,833
31 3 24	柏市との境界一部変更
4 1	新木駅開設
33 4 30	印旛郡印西町との境界一部変更 ・ ・ 国道6号線の舗装工事始まる

年 月 日	事 項
昭和 33 9 9	手賀沼鳥獣保護区指定
34 3 7	東京オリンピック漕艇場候補として日本漕艇協会手賀沼を視察
35 5 2	東葛中部地区総合開発事務組合設立
10 1	第九回国勢調査実施 人口 27,063 世帯数 5,608
12 1	東我孫子郵便局開局
・ ・	越流堤と青山排水機場完成
36 9 7	我孫子中学校火災
39 7 6	手賀大橋開通
40 4 1	消防本部を設置
10 1	第十回国勢調査実施 人口 33,216 世帯数 7,701
41 4 1	(私立)中央学院大学開校
8 1	救急業務を開始
9 7	中央公民館開館
42 1 13	我孫子電報電話局開局
4 1	本町、白山、緑、寿、栄、住居表示される 2,524世帯 2,320戸
4 15	(私立)二階堂高校開校
43 3 1	我孫子郵便局普通局に昇格
5 1	手賀沼干拓土地改良事業の完了 435haの農地を造成し、水門排水機場を6か所に設置する これにより2,479haの水田が湛漑されることになった
6 1	消防署布佐出張所開設
9 9	我孫子町役場新庁舎完成
44 3 31	『我孫子古墳群』発行
6 9	我孫子郵便局下ヶ戸に移転
10 1	我孫子町立湖北台西小学校開校、我孫子町立湖北台中学校開校
11 21	我孫子緑郵便局開局
45 4 1	我孫子町立湖北台西小学校移転開校、我孫子町立湖北台中学校移転開校 (私立)中央学院高校開校、(県立)我孫子高校開校
4 5	日本住宅公団湖北台団地入居開始 (戸数2,428)
5 1	消防署湖北出張所開設
7 1	我孫子市制施行全国で565番目、県下で22番目、初代市長鈴木和喜、議長渡辺藤正
10 1	第十一回国勢調査実施 人口 49,240 世帯数 13,210
12 4	我孫子市人口5万人となる
12 27	我孫子市長選挙、渡辺藤正当選、投票率66.32%
46 3 31	我孫子市立第一小学校改築竣工
4 1	我孫子駅橋上駅に改築
4 20	千代田線開通、天王台駅開設
6 17	寿、湖北台保育園開園
10 11	各支所、行政連絡所に模写電送装置設置
10 21	栄橋架け替え完成
47 7 31	市民プール開設
11 4	我孫子市人口6万人となる
11 29	布佐電話交換局設置
48 3 1	北千葉広域水道企業団設立
3 26	クリーンセンター操業開始

年	月	日	事	項		
昭和	48	10	1	成田線電化（我孫子－成田間）		
		10	10	千葉国体炬火リレー市内通過		
	49	3		我孫子第一小学校増築校舎完成		
				緑保育園新築		
		6	12	我孫子市人口7万人となる		
		6	28	バーナード・リーチ記念碑建立		
		11	18	老人福祉センター「つつじ荘」開設		
		12	3	東あびこ保育園開園		
50	1	1		行政連絡員制度廃止し、広報あびこ新聞折り込みとなる		
	1	19		我孫子市長選挙 無投票で渡辺藤正再選		
	4	1		布佐小学校鉄筋校舎完成		
	5	1		高野山小学校開校		
	9	25		常磐線第四浜街道立体交差開通		
	10	1		第十二回国勢調査実施 人口 76,218 世帯数 21,204		
	10	3		根戸保育園開園		
	12	24		第三小学校鉄筋校舎完成		
	51	4	1		根戸小学校、久寺家中学校開校、並木保育園開園	
		5	18		商工会館新築落成（二階は寿市民センターとなる）	
6		1		布佐支所区画整理地内へ移転（二階は布佐市民センターとなる）		
7		16		我孫子市人口8万人となる		
52	4	1		湖北台東小学校開校		
	9			我孫子駅南口都市改造事業建物移転始まる		
53	2	14		我孫子市人口9万人となる		
	4	1		我孫子市役所つくし野支所開所・つくし野保育園開園		
	7	5		消防署つくし野出張所開設		
	8	1		湖北地区公民館開館（移動図書館設置）		
	8	12		県立我孫子高校第60回全国高校野球選手権記念大会に初出場する		
	54	1	21		我孫子市長選挙 渡辺藤正三選される 投票率71.89%	
		2	8		（県立）我孫子養護学校開校	
3		31		布佐青山線・船橋我孫子線開通		
4		1		白山中学校開校 新木駅こ線橋完成		
6		1		湖北台市民センター開設		
9		20		北千葉広域水道企業団から受水開始		
10		1		印鑑登録証（カード）制度開始		
10		29		我孫子市消防庁舎落成		
55	11	1		我孫子市民会館開館 我孫子市民図書館開館		
	11	8		（社）シルバー人材センターの前身「働く会」設立		
	11	25		市議会議員選挙 投票率66% 定数32名		
	4	1		新木小学校開校		
	4	8		我孫子市人口10万人となる		
56	5	2		身体障害者福祉センター開設		
	6	2		水道部水運用管理センター運転開始		
	10	1		第十三回国勢調査実施 人口 101,061 世帯数 29,158		
	1	1		再資源化事業（我孫子式集団回収）開始		
	1	15		市民憲章、市民の歌制定		

年	月	日	事	項
昭和	56	4	1	並木小学校開校
				五本松公園、手賀沼遊歩道完成
				白山、緑、寿の一部で公共下水道使用開始
		5	25	終末処理場に汚泥燃料化発電プラント完成
		8	23	台風15号により北新田地区の田畑冠水
		9	1	相野谷橋前面開通
		10	22	台風24号により災害救助法の適用受ける。床下浸水544世帯、床上浸水264世帯
	57	4	1	公共下水道受益者負担金制度開始
		4	12	簡易マザーズホームひまわり園移設開園
		6	1	東葛中部地区総合開発事務組合立精神薄弱者更生施設「みどり園」開園
		6	3	手賀沼水面清掃船「みずすまし号」進水
		7	1	市民図書館湖北台分館開館
		8	2	台風10号により北新田地区の田畑冠水
		9	13	台風18号により北新田地区の田畑冠水
		11	15	常磐線（我孫子一取手）複々線開通
	58	1	23	我孫子市長選挙 渡辺藤正四選される 投票率58.63%
				我孫子市議会議員補欠選挙（欠員2名）
		4	1	布佐南小学校開校
		4	15	保健センター開設
		7	27	降ひょうにより農作物に大きな被害。床下浸水 183世帯、床上浸水14世帯
		9	1	富士見橋架け替え完成
		11	27	我孫子市議会議員選挙 投票率70.87% 定数32名
	59	2	1	我孫子警察署開署 県下33番目
		4	10	（県立）布佐高校開校
		4	19	市民文化スポーツ栄誉賞第1号青木功氏に贈られる
		5	4	我孫子市人口11万人となる
		6	6	北千葉導水事業第1機場稼動開始
		11	18	財団法人 山階鳥類研究所完成
	60	4	1	住民活動災害補償保険スタート
				緑の基金条例発足
		7	3	つくし野川下流調整池完成
		10	1	第十四回国勢調査実施 人口 111,659 世帯数 33,231
				（財）あゆみの郷公社設立
		11	1	プライバシー保護条例施行
		12	3	平和都市宣言
		12	18	新基本構想制定（昭和62年スタート）
	61	7	1	布佐南近隣センター開館
		10	1	市民体育館開館
	62	1	18	我孫子市長選挙 大井一雄当選 投票率44.25%
		3	3	消防署布佐分署開署
		4	21	天王台北近隣センター開館
		7	1	市民図書館布佐分館開館
		9	1	市民体育館野球場、テニスコートの夜間照明施設完成
		1	15	市議会議員選挙 投票率 62.43% 定数32名

年	月	日	事	項
昭和	63	2 28	志賀直哉の書斎を復元（緑雁明緑地）	
		4 1	（私立）川村学園女子大学開校	
		5 2	精神薄弱者通所更生施設「あらし園」開園	
平成	元	64 1 4	住民記録オンラインシステム稼動	
		1 8	平成と改元	
		4 1	我孫子駅北口駐輪場（3, 266台収容）開設	
		6 28	金谷樋管通水開始	
		8 8	我孫子市人口12万人となる	
	2	5 22	我孫子市鳥の博物館開館	
		5 24	柳田國男ゆかりサミット（5月24日～25日）	
		7 1	市制20周年記念式典	
		9 26	根戸近隣センター開館	
		10 1	第十五回国勢調査実施 人口 120,628 世帯数 38,222	
			牛乳パック類の回収スタート（全国自治体で初）	
		11 18	岡発戸市民の森オープン	
	3	1 20	我孫子市長選挙 大井一雄再選される 投票率53.24%	
			我孫子市議会議員補欠選挙（欠員1無投票）	
		6 15	県立手賀沼親水広場（水の館）オープン	
		8 8	県立我孫子高校第73回全国高校野球選手権大会でベスト16	
		8 21	週末台風12号～21号による被害続出（8月21日から10月13日）	
		10 1	事業所の資源回収スタート（我孫子エコ・ワーク町会）	
		11 17	市議会議員選挙 投票率60.41% 定数32名	
		12 1	第1回手賀沼ふれあい清掃	
	4	3 28	中里市民の森オープン	
		4 1	防災行政無線開局	
		5 1	湖北地区公民館開館	
		9 15	西部福祉センター竣工	
		11 21	国際交流協会設立	
	5	4 12	布佐駅橋上駅舎完成	
			布佐市民センターステーションホール開館	
		5 1	心身障害者福祉作業所「みずき」完成	
		5 10	白山中学校の学校給食スタート	
		7 1	発砲スチロール、トレーの回収がスタート	
		7 26	情報公開制度懇話会が発足	
		11 21	布佐市民の森オープン	
	6	3 15	手賀沼遊歩道再整備完成	
		4 1	浅間前新田市民農園開設	
		4 16	新木近隣センター開館	
		5 18	焼却灰溶融リサイクルシステム竣工	
		9 30	情報公開条例制定（施行は平成7年4月1日）	
			法務局我孫子出張所廃止 柏支局へ統合	
		11 1	我孫子市民プラザ開館	
	7	1 22	我孫子市長選挙 福嶋浩彦当選 投票率 47.86%	
			我孫子市議会議員補欠選挙（欠員3名）	
		2 17	湖北台浄水場高度浄水処理施設完成	

年	月	日	事	項
平成	7	4	1	高野山ふれあい市民農園開設
		4	3	ボランティアセンター開設
		5	11	市指定文化財第1号に「二十一仏武蔵石坂碑」を指定
		7	1	市制施行25周年記念式典
		8		大規模震災初動体制計画策定
		10	1	第十六回国勢調査実施 人口 124,257 世帯数 42,562
		11	12	市議会議員選挙 投票率 53.13% 定数32名
8	1	9		証明書自動発行システム稼動(住民票・印鑑登録証明書)
	4	1		行政改革推進室を設置 行政情報資料室を開設
	5	1		消費生活センター開設
	5	3		鳥の博物館が開館6年目で50万人の入館を記録
	6	1		在宅介護支援センター開設
	6	7		市指定文化財第2号に「金塚古墳出土遺物」を指定
	7	1		自転車駐車場「サイクルパーク我孫子南」開設
	8	16		病原性大腸菌O157全国的に発生、市でも注意を呼びかけ
	12	7		SOSネットワーク設立(徘徊高齢者保護)
	12	16		旧村川別荘公開開始
9	2	7		クリーンセンターの昭和48年設置焼却炉施設を交換
	3			「人と鳥が共存するまちづくり指針」「手賀沼を誇れるまちづくり」策定
	4	1		古利根沼汚濁防止のため四万十川方式の水質浄化施設稼動 FAX便利帳サービスをスタート
	6	23		「環境条例」(9月1日施行)と「さわやか環境づくり条例」(10年1月1日施行)を制定
	8	19		新し賀大橋が一部(片側)完成、共用開始
	10	1		福祉総合相談室開設
	10	30		郵便局と防災協力協定を締結
	12	16		福祉広報「ぼっかぼか」創刊
10	1	8		高齢者のふれあいの場”つどいの家”市内第1号として並木地区に開所
	3			商業活性化ビジョンまとまる
	4	29		湖北台近隣センター開館
	11	15		我孫子駅にエスカレーター設置
	12	1		新木駅有人化
	12	21		市民バス新木地区で試験運行開始
	12	25		天王台駅にエスカレーター設置
11	1	17		我孫子市長選挙 福嶋浩彦再選 投票率 37.66%
	3	25		我孫子駅南口駅前広場完成
	3	26		手賀沼沿い斜面林保全条例制定(11年4月1日施行)
	4	1		我孫子市ふれあい工房開館
	11	14		市議会議員選挙 投票率56.13% 定数30名
	12	1		ファミリーサポートセンター設置
12	2	6		休日診療所診療開始
	3	9		我孫子駅南口にエレベーター・エスカレーター設置
	4	1		根戸サービスセンター開設
	4	3		根戸福祉センター開設

年	月	日	事	項
平成	12	4	29	久寺家近隣センター開館
		5	24	降ひょうにより大きな被害
		7	1	市制30周年記念式典
				我孫子市公式ホームページ開設
	10	1		第十七回国勢調査実施 人口 127,733 世帯数 46,631
13	2	1		取手市との公共施設相互利用開始
	3	22		手賀大橋全面開通
	4	1		湖北駅南口にエレベーター・エスカレーター設置
	5	1		五本松運動公園広場オープン
	5	2		IT講習会スタート
	6	9		市民活動センター開設
	6	26		男女共同参画都市宣言
	10	15		我孫子市・柏市・流山市・沼南町間で住民票等を相互発行
	10	29		市指定文化財第3号に妙蓮寺所蔵の陶製二王像を指定
	11	1		気象送信所跡地を公園としてオープン
	11	17		第1回ジャパンバードフェスティバル開催(11月17日～18日)
	12	21		天王台北口にエレベーター・エスカレーター設置
14	2	25		病児保育所「こどもディルムみらい」を開設
	4	1		生涯学習センター「アビスタ」オープン
				谷津ミュージアムづくりスタート
	4	9		ボランティア・市民活動サポートセンター開設
	8	5		住民基本台帳ネットワークシステム稼動
	8	27		手賀沼全国ワースト1位を脱出
	9	3		すくすく広場開設(子どもの遊び場・親子の交流の場)
	12	13		天王台南口エレベーター・エスカレーター設置
15	1	19		我孫子市長選挙 無投票で福嶋浩彦三選
	2	10		柏市・沼南町との合併に不参加を決定
	5	14		我孫子駅開設に尽力した飯泉義雄氏顕彰碑が市民の有志により完成
	9	1		わくわく広場開設(こどもの遊び場・親子の交流の場)
	10	16		出前講座スタート
	11	4		総合窓口開設
	11	9		市議会議員選挙 投票率67.12% 定数30名
16	4	1		子ども総合計画スタート(子ども課設置)
				我孫子市市民投票条例(常設型)施行
	10			台風22号・23号による被害発生
	11	25		オオバンあびこ市民債発行
17	4	1		「心も身体も健康プラン」スタート
				市内全域歩きたばこ禁止
	4	29		近隣センターこもれび開館
	5	1		公共施設にタッチパネル情報端末設置
	8	2		2005千葉きらめき総体(なぎなた競技)開催
	10	1		第十八回国勢調査実施 人口 131,205 世帯数 49,598
18	3			提案型公共サービス民営化制度がスタート
	4	1		生活安全条例がスタート
	7	1		男女共同参画条例がスタート
	8	1		けやきプラザがオープン
19	1	21		我孫子市長選挙 星野順一郎当選 投票率 44.38%
				我孫子市議会議員補欠選挙(欠員2名)

年	月	日	事 項
平成	19	3 31	市民会館が閉鎖
		6 1	我孫子農産物直売所がオープン
		11 18	市議会議員選挙 投票率51.03% 定数28名
	20	1 3	中央学院大学が第84回箱根駅伝で総合成績3位の快挙
		5 4	鳥の博物館の入館者100万人を達成
		8 30	記録的な大雨（時間最大雨量104.5mm）※市観測史上最多（床上28件、床下145件等）
		10 1	我孫子の水道の給水開始40周年を記念してペットボトル水「我孫水」を製造
		11 1	近隣センター「ふさの風」が旧岡田武松邸跡地にオープン（市内9館目）
		11 21	平成19年度水質改善度ベスト1位（環境省発表）※5年連続
	21	1 10	イトーヨーカドー我孫子店2階に子育て支援施設がオープン（市内4館目）
		4 1	新木行政サービスセンターがオープン
		10 1	第42回日本女子オープンゴルフが我孫子ゴルフ倶楽部で開催
	22	3 28	高野山桃山公園がオープン
		7 1	市制40周年記念式典
		8 1	我孫子北近隣センター並木本館・つくし野館がオープン
		8 7	手賀沼花火が復活
		9 18	我孫子インフォメーションセンター（愛称：アジシルベ）がオープン
		9 26	千葉国体「なぎなた競技」開催（9月26日～28日）
		10 1	第十九回国勢調査実施 人口 134,047 世帯数 53,172
	23	1 23	我孫子市長選挙 星野順一郎当選 投票率 45.60%

〈資料〉「湖北小百年史」、「百年史—我孫子第一小学校」、「ふるさとあびこ」中村脩著、我孫子市市史編さん室関係資料、「市政概要」

統計図表

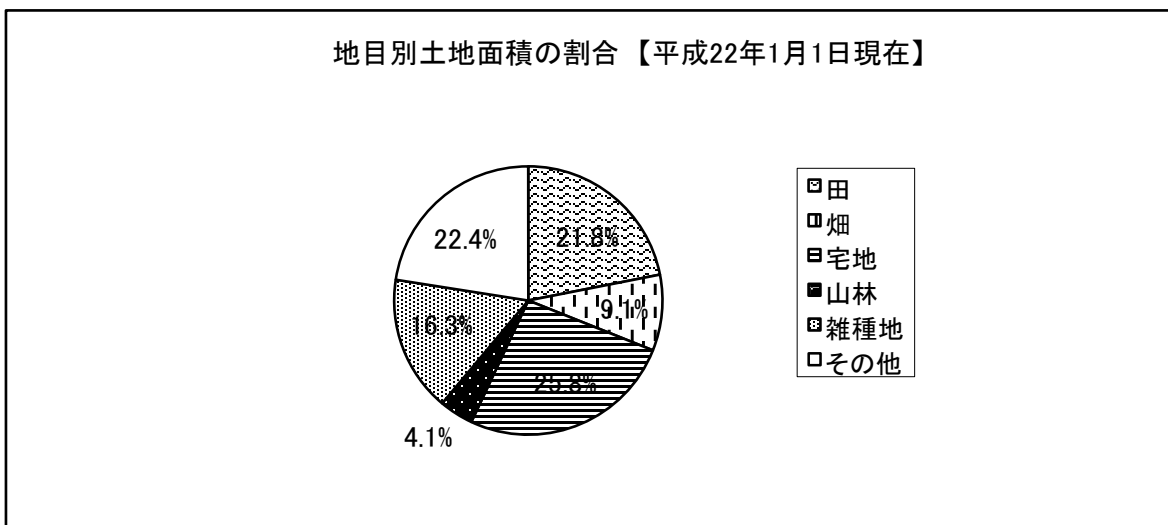
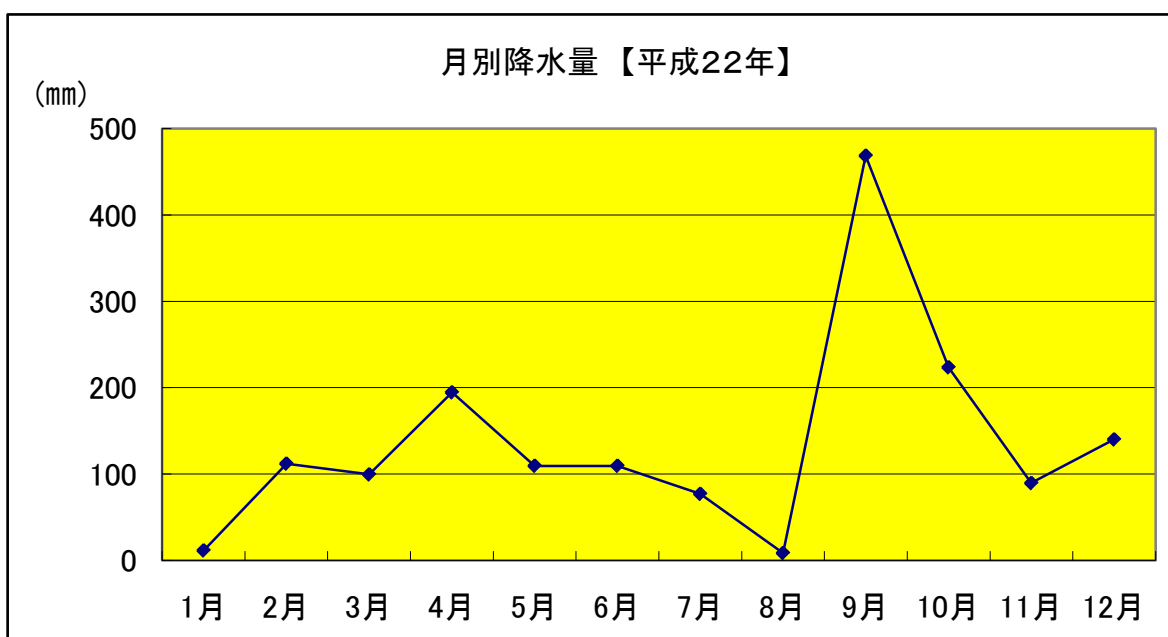
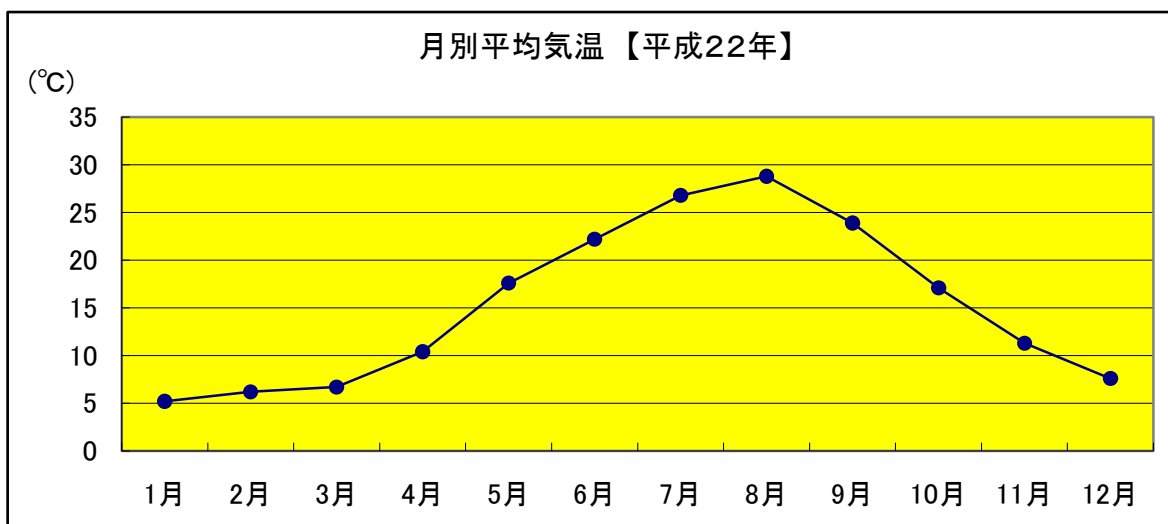

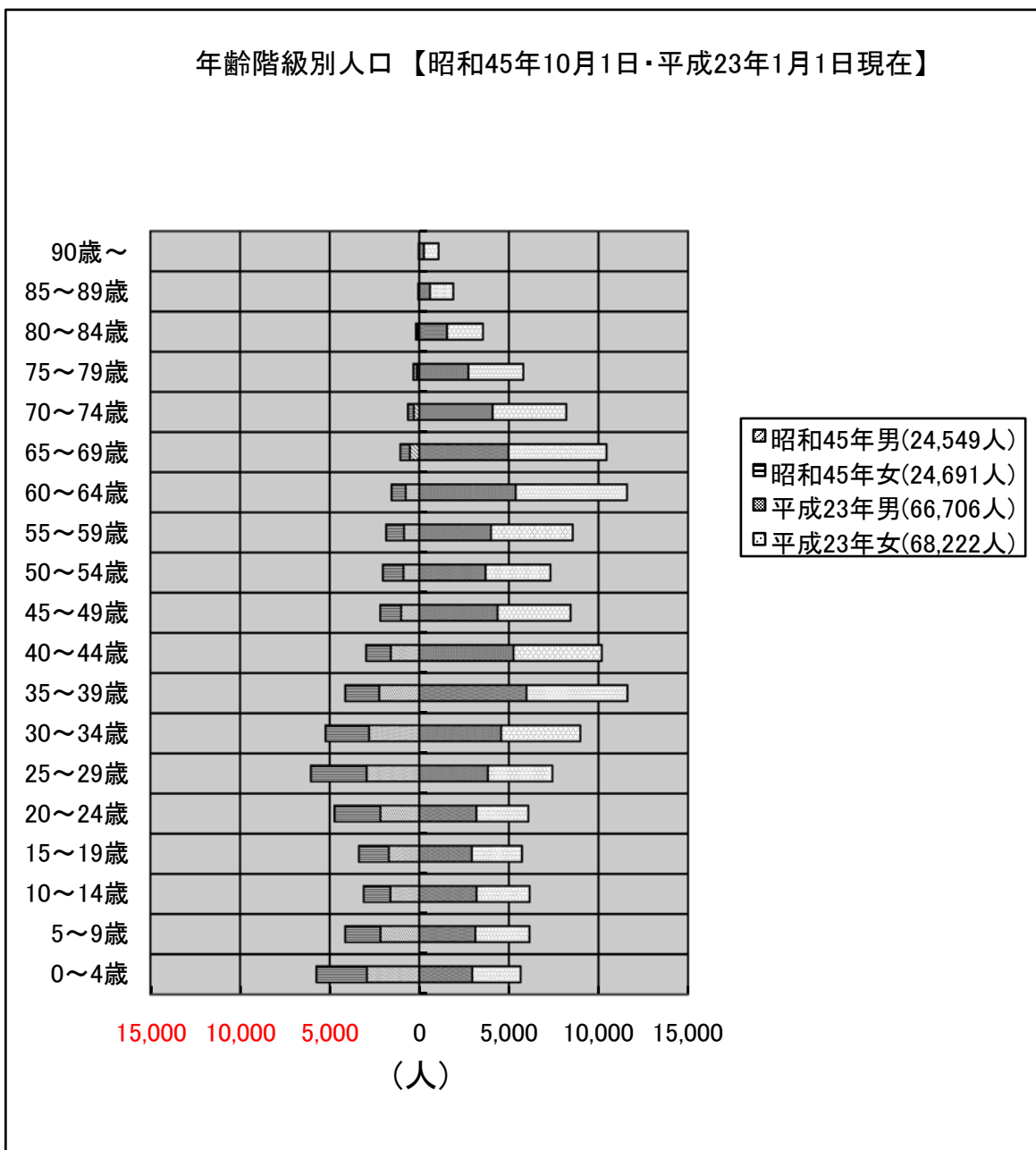
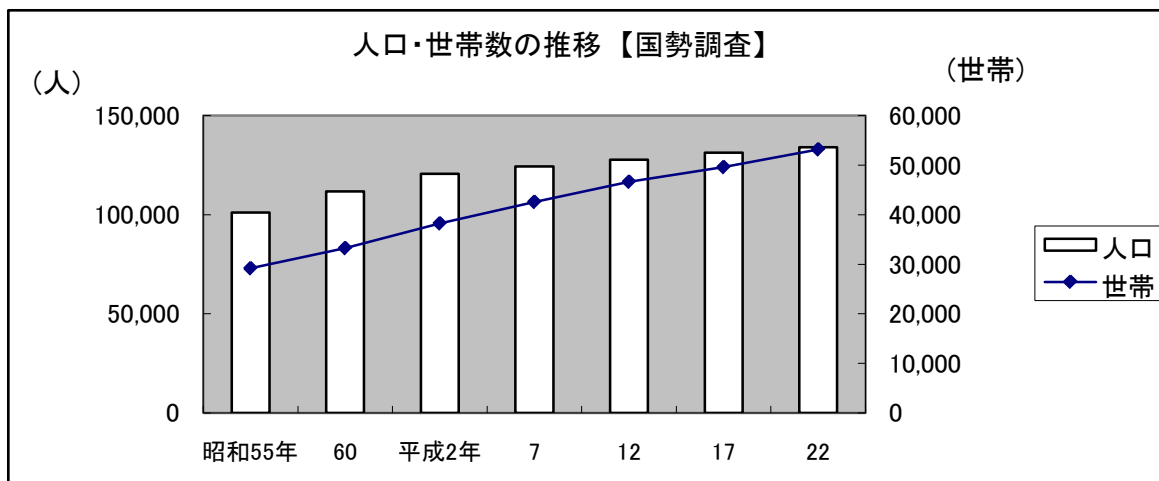

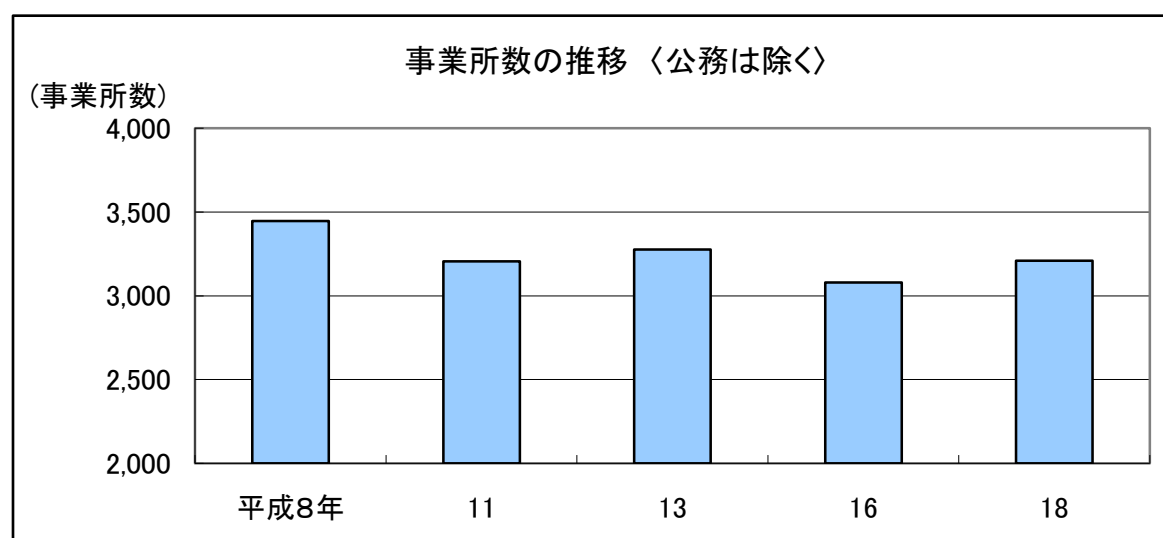
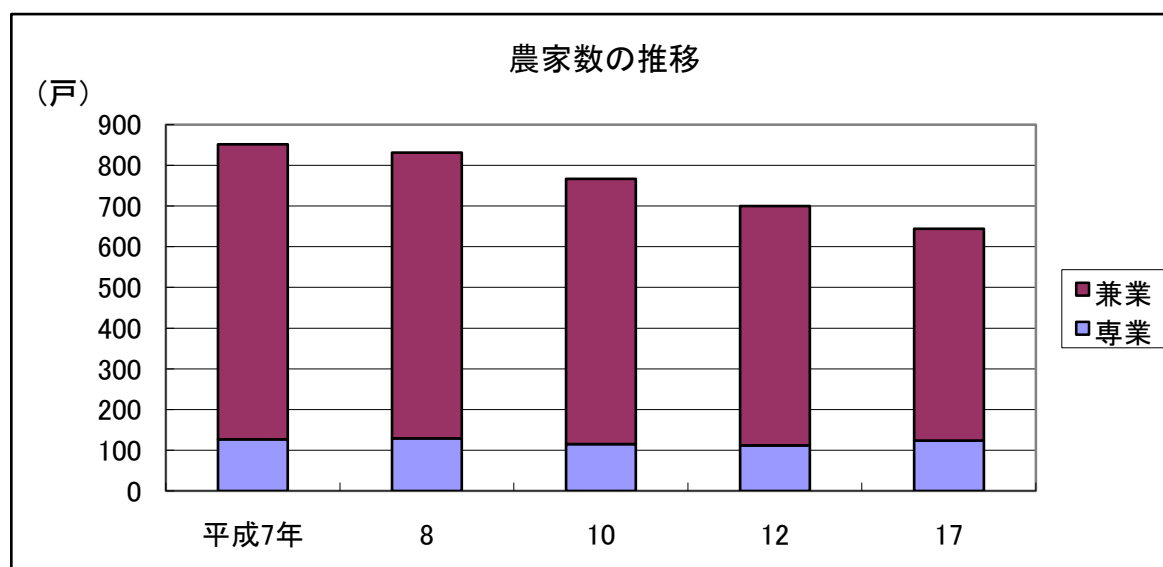
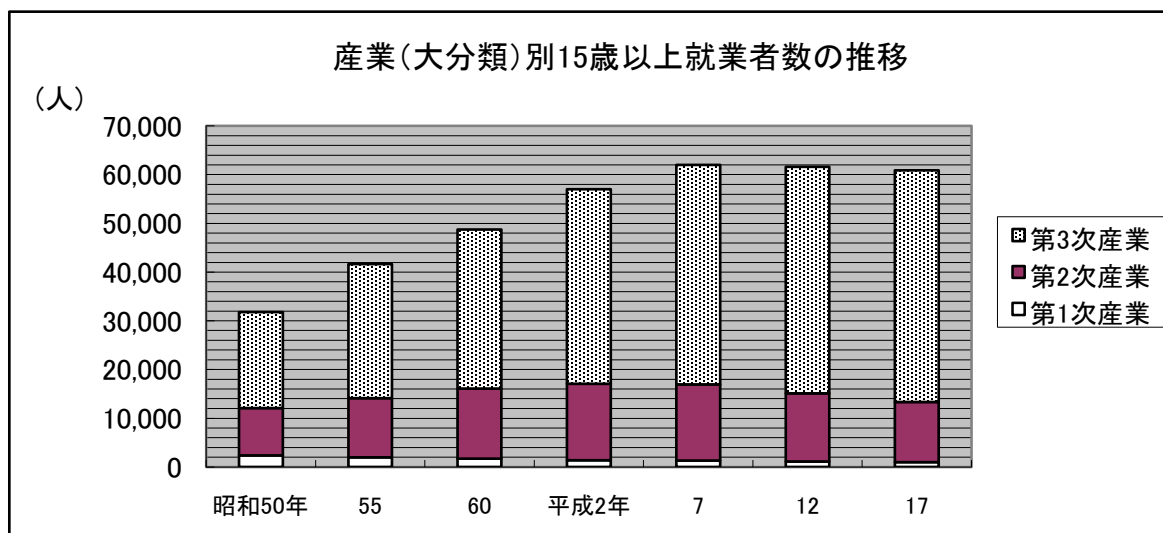

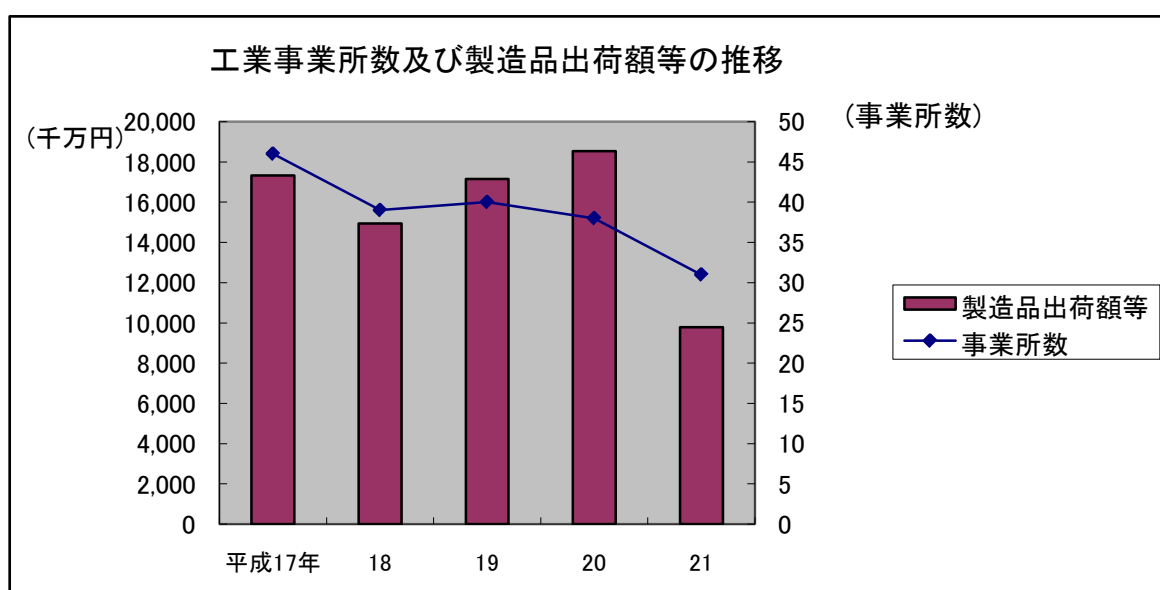
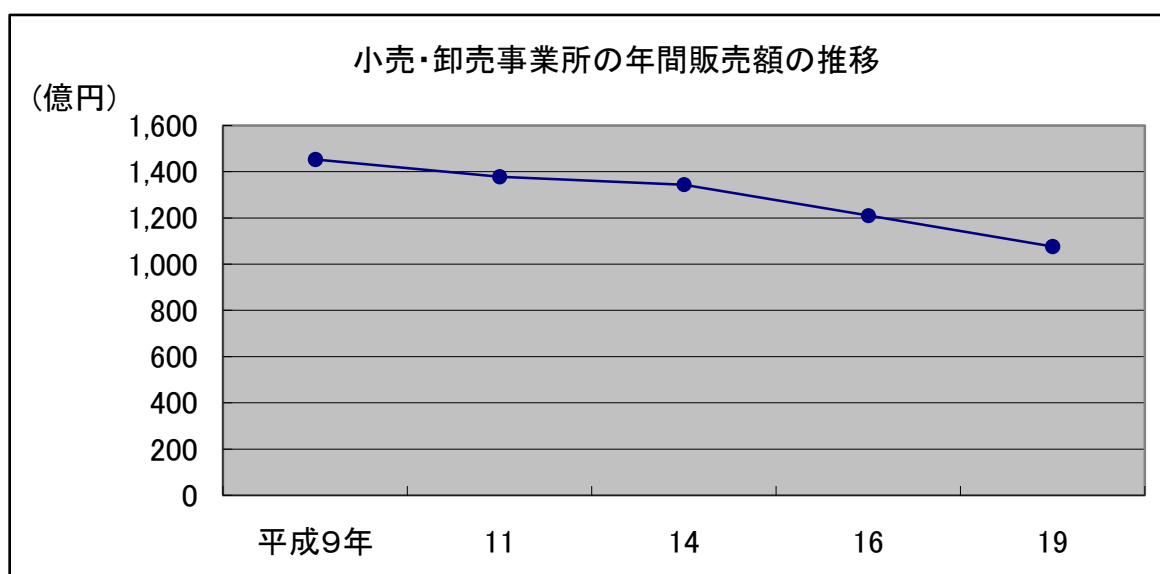
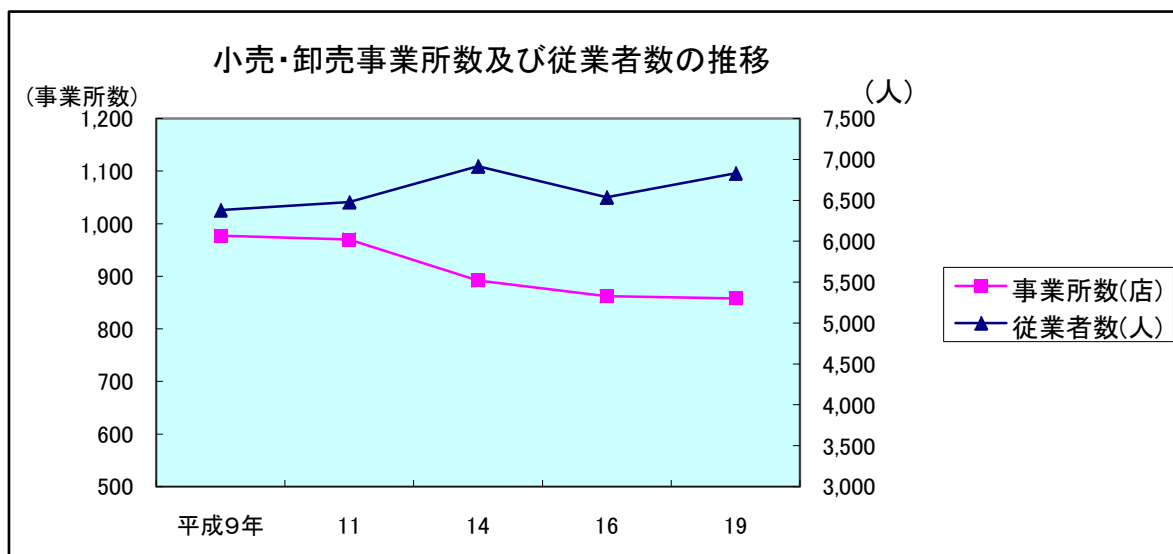

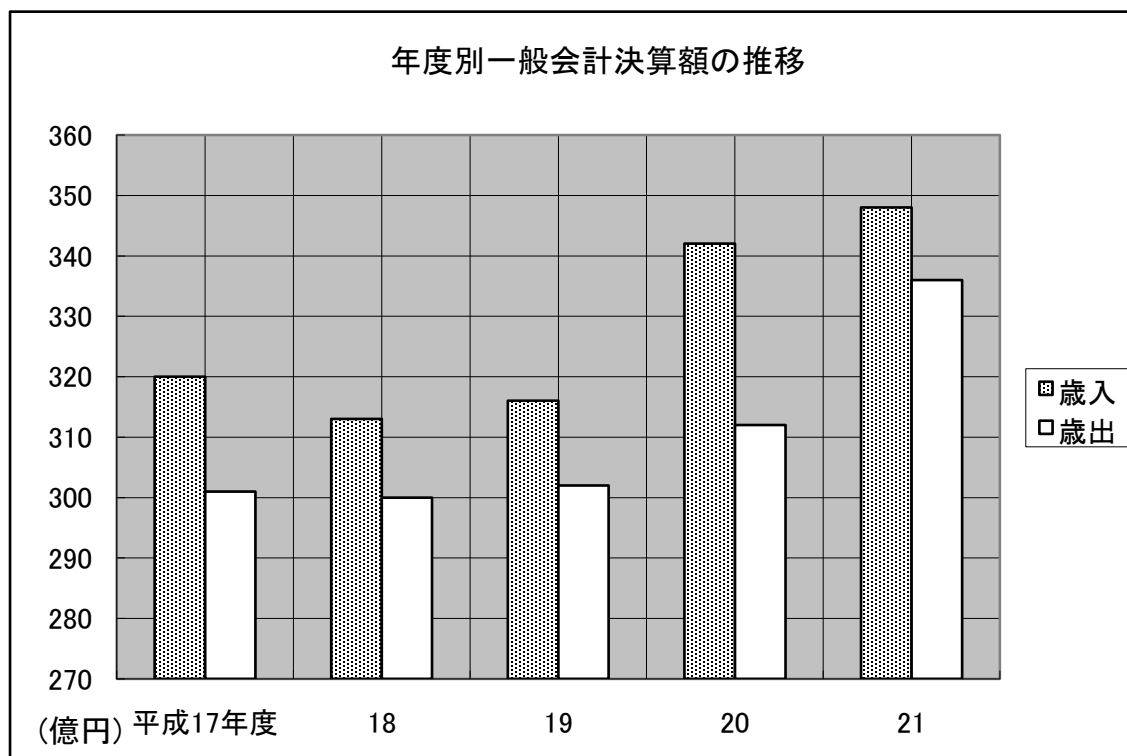
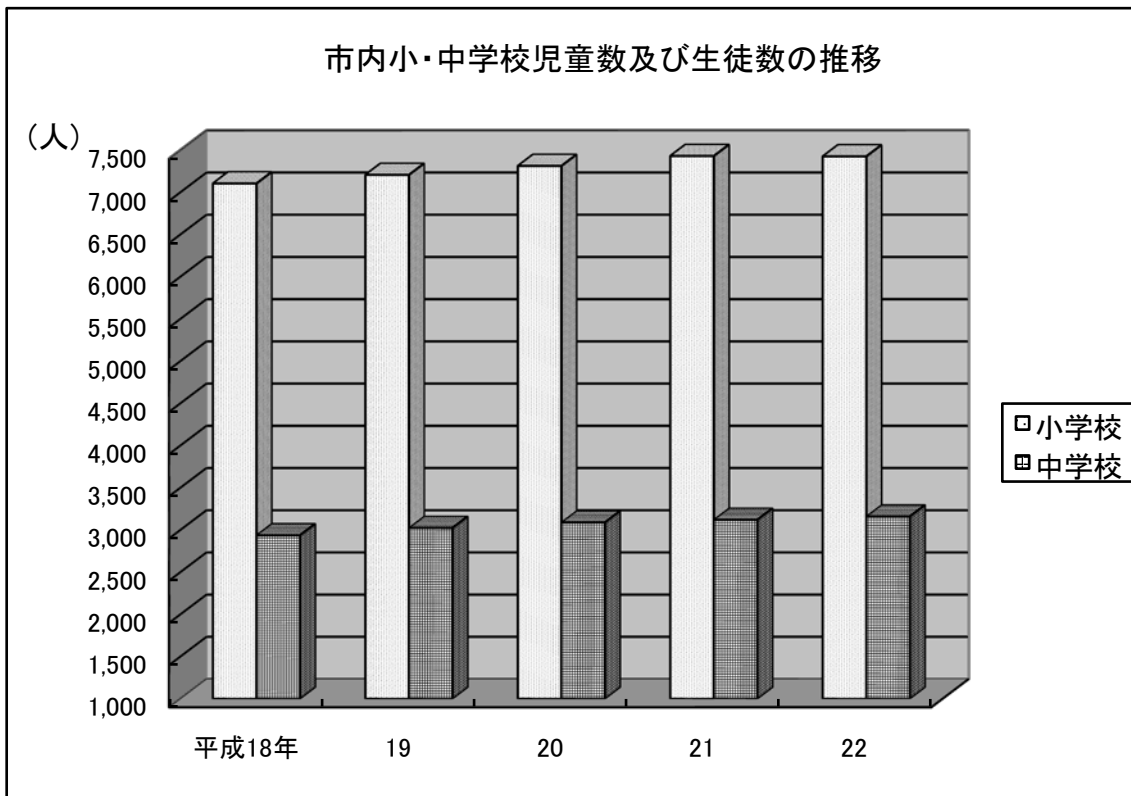

21年度一般会計決算額【歳入 34,876百万円】

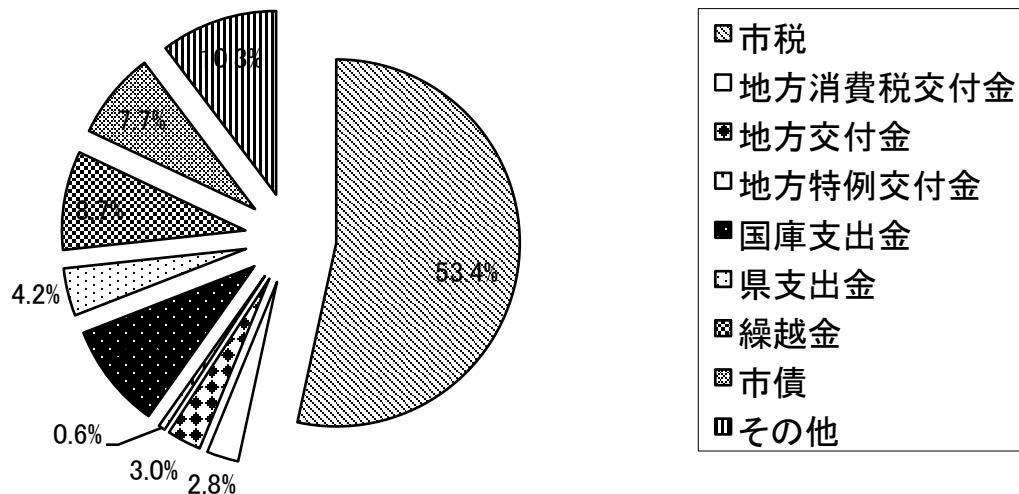

21年度一般会計決算額【歳出 33,573百万円】

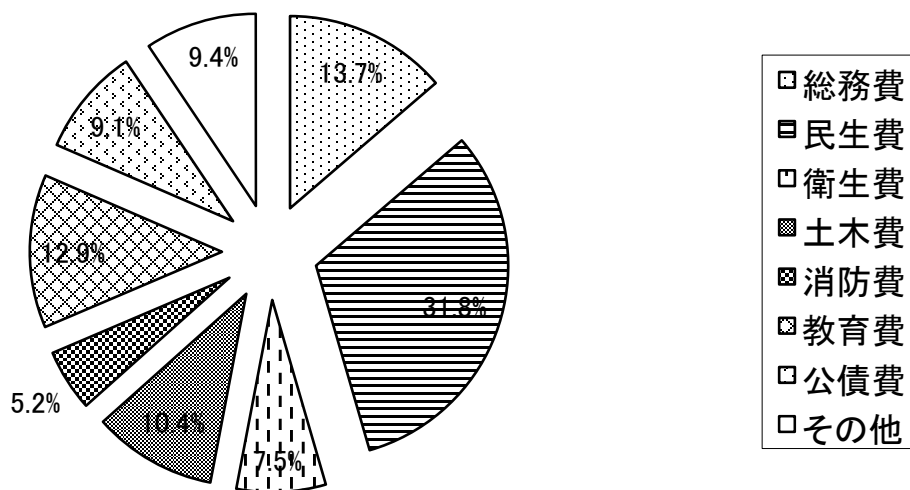

統計表

土 地・気 象

1. 地勢

我孫子市は、海拔約20m、南北延長は最長部で約4km、東西延長約14kmで、面積はおよそ43.19km²である。地理的には千葉県の北西部に位置し、東に印西市、南西には柏市があり、北は利根川をはさんで、茨城県取手市と隣接し、手賀沼と利根川とにはさまれた細長い馬の背状の土地となっている。

地質は、第四紀古層と第四紀新層とからなっており、豊かな水と緑と太陽に恵まれ、しかも都心から約40km以内の近距離にあり、常磐線で35分という地理的な条件から首都圏住宅都市として発展しており、手賀沼と利根川の自然がおりなす四季の移りかわりは景勝地として絶好である。

2. 位置

区 分	所 在 地	東 経	北 緯
我孫子市役所	我孫子字並塚1858	140° 01' 53"	35° 51' 40"
最 東 端	布佐字網代場地先 (利根川)	140° 08' 55"	35° 50' 34"
最 西 端	根戸字根切344-13	139° 59' 30"	35° 52' 35"
最 南 端	布佐字尾大割3794	140° 08' 08"	35° 50' 14"
最 北 端	北新田地先 (利根川)	140° 02' 04"	35° 53' 52"

3. 市域の変遷

施行年月日	沿 革	面積 (k m ²)	人口 (人)
昭和29年11月1日	東葛飾郡富勢村の一部を合併	5.10	2,023
30年3月31日	柏市の一部を編入	0.40	202
4月29日	東葛飾郡我孫子町	24.30	15,432
	湖北村 我孫子町になる	12.60	5,373
	布佐町	7.30	4,162
31年4月1日	一部の地域が柏市へ	△ 0.00	△ 15
	柏市の一部を編入	0.60	11
45年7月1日	東葛飾郡我孫子町が我孫子市になる	44.07	47,384
平成元年11月10日	国土地理院「昭和63年市区町村別面積調」による	43.17	
2年11月1日	国土地理院境界修正により	43.19	

資料：総務課（千葉県統計年鑑）

4. 地目別民有地面積

(単位：ha) 各年 1月 1日現在

区 分	19		20		21		22	
	面 積	構成比	面 積	構成比	面 積	構成比	面 積	構成比
田	943.1	33.6	943.1	33.7	943.0	33.6	942.0	33.6
畑	395.6	14.1	394.1	14.1	392.1	14.0	391.0	14.0
宅 地	986.4	35.1	990.0	35.3	992.4	35.5	995.5	35.5
池 沼	1.5	0.1	1.5	0.1	1.5	0.1	1.5	0.1
山 林	161.4	5.8	161.1	5.8	160.2	5.7	158.2	5.7
原 野	4.9	0.2	4.9	0.2	4.9	0.2	4.9	0.2
雑種地	310.4	11.1	308.4	11.0	307.1	10.9	306.9	10.9
総面積	2,803.3	100.0	2,803.1	100.0	2,801.2	100.0	2,800.0	100.0

注：この表は市の土地課税台帳及び土地補充課税台帳に登録された土地のうち非課税地積を除く数である。

資料：課税課

5. 地目別土地面積

(単位：ha) 各年 1月 1日現在

区 分	19		20		21		22	
	面 積	構成比	面 積	構成比	面 積	構成比	面 積	構成比
田	944.3	21.9	944.3	21.9	944.2	21.9	943.2	21.8
畑	396.0	9.2	394.5	9.1	392.7	9.1	391.6	9.1
宅 地	1102.9	25.5	1106.6	25.6	1109.3	25.7	1113.6	25.8
池 沼	17.4	0.4	17.5	0.4	17.5	0.4	17.5	0.4
山 林	175.7	4.1	175.4	4.1	175.7	4.1	174.3	4.1
原 野	5.3	0.1	5.3	0.1	5.3	0.1	5.3	0.1
雑種地	568.6	13.1	704.6	16.3	703.8	16.3	702.8	16.3
その他	1108.5	25.7	970.8	22.5	970.5	22.4	970.7	22.4
総面積	4,318.7	100.0	4,319.0	100.0	4,319.0	100.0	4,319.0	100.0

資料：課税課

6. 公示地価の調べ

(単位：1㎡当たり円) 各年1月1日現

標準地番号・標準地	用途地域	20	21	22
1 白山 1丁目2511番35	第一種低層住居専用地域	193,000	191,000	189,000
2 台田 2丁目1163番122	〃	122,000	119,000	116,000
3 日秀字西原33番5	〃	56,500	54,600	51,500
4 我孫子 3丁目76番7号	第一種住居地域	99,000	97,500	94,500
5 高野山字志多田172番18	第一種低層住居専用地域	88,000	86,000	84,000
6 天王台 3丁目449番297	第一種中高層住居専用地域	133,000	130,000	128,000
7 白山 2丁目2556番7	第一種低層住居専用地域	175,000	172,000	169,000
8 泉1759番8	〃	—	106,000	103,000
9 中峠字外谷津1604番41外	〃	66,500	64,700	61,500
10 布佐平和台 3丁目1420番85	〃	62,200	60,000	57,800
11 布佐字大坪1255番11	〃	46,500	43,000	41,500
12 東我孫子 2丁目501番24	〃	100,000	98,500	97,500
13 湖北台 8丁目10番11	〃	78,000	76,000	72,500
14 久寺家 1丁目585番19	〃	95,000	90,000	87,500
15 湖北台6丁目5番18	〃	72,000	69,700	63,800
16 南新木2丁目14番8	〃	62,000	60,000	58,000
17 寿 2丁目1946番19	第一種低層住居専用地域	125,000	122,000	119,000
18 柴崎台 4丁目12番12	〃	148,000	145,000	143,000
19 若松171番12	〃	126,000	122,000	117,000
20 栄1427番40	〃	91,000	89,500	85,500
21 青山台 2丁目187番12	〃	113,000	110,000	108,000
22 下ヶ戸字松山1821番11	〃	110,000	107,000	104,000
23 高野山字東小暮531番29	〃	98,000	95,000	92,200
24 並木 5丁目1109番7外	第一種中高層住居専用地域	96,500	93,000	91,000
25 つくし野 6丁目75番24	第一種低層住居専用地域	140,000	130,000	124,000
26 根戸字堀尻973番53	〃	89,000	81,500	79,000
27 中峠字神明前1141番2	第一種住居地域	68,500	66,600	64,000
28 新木野 3丁目1153番12	第一種低層住居専用地域	42,500	40,000	38,500
29 布佐西町68番13	〃	54,000	50,500	48,800
30 根戸字根切344番102	第一種住居地域	99,800	98,500	96,800
31 船戸 2丁目1088番70	第一種低層住居専用地域	109,000	104,000	101,000
32 柴崎台1丁目4番7	第一種住居地域	158,000	155,000	152,000
33 都部字新道 2番7	第一種低層住居専用地域	55,000	53,200	50,000
34 古戸字向原260番13	〃	49,500	46,000	44,000
35 中峠台13番14	〃	71,000	69,000	65,700
5-1 本町 2丁目444番1	商業地域	450,000	445,000	436,000
5-2 天王台 1丁目 1番12	〃	195,000	190,000	186,000
10-1 中峠字上大久保1975番3 外	市街化調整区域	30,000	29,000	27,000

資料：宅地課

注 平成23年1月1日より標準地番号16の標準地変更。

7. 気温及び降水量

区 分	気 温 (°C)			降 水 量 (mm)		
	平 均	最 高	最 低	合 計	日最大	時最大
22年	15.2	36.7	-3.9	1643.5	97.5	40.5
1 月	4.9	18.7	-3.6	11.5	9.0	2.5
2	4.9	21.0	-3.9	112.0	34.0	8.0
3	8.2	21.7	-1.4	99.5	31.0	15.0
4	10.9	24.6	0.5	194.5	48.0	17.0
5	17.6	30.0	7.6	109.5	24.5	7.0
6	22.0	31.9	9.7	109.5	26.5	14.0
7	26.5	36.7	18.6	77.0	21.5	15.5
8	28.3	36.5	22.6	8.5	5.5	4.5
9	23.5	35.9	10.0	468.5	97.5	40.5
10	17.1	27.6	6.7	223.5	58.0	17.0
11	11.0	21.6	1.4	89.5	35.0	15.5
12	7.3	22.6	-3.3	140.0	70.5	30.0

注：観測地点 東経 140度06.6分 北緯35度51.8分 標高20m

資料：気象庁気象統計情報

8. 日照時間

区 分	日照時間 (h)
1 月	202.9
2	110.3
3	97.1
4	135.7
5	213.2
6	167.3
7	199.9
8	253.3
9	181.0
10	99.7
11	146.2
12	198.7

資料：気象庁気象統計情報

9. 風向及び風速

区 分	最 多 風 向	平均風速 (m)	最大風速 (m)	10m 以上 (日)
22年1 月	西北西	1.2	4.8	0
2	東北東	1.3	6.2	0
3	南南西	2.5	15.1	1
4	東	2.3	10.4	1
5	南南西	2.5	8.3	0
6	南南西	2.1	8.8	0
7	南南西	2.6	9.3	0
8	南南西	2.4	8.8	0
9	東北東	2.0	6.2	0
10	北北東	1.6	5.5	0
11	北西	1.5	7.8	0
12	西北西	1.9	9.5	0

資料：気象庁気象統計情報

人 口 ・ 国 勢 調 査

10. 人口・世帯数の推移

各年10月1日現在

区分	世帯数	人口			増加数	増加率 (%)	一世帯 当たり 人員	性比 女100人 につき男	人口密度	備 考
		総 数	男	女						
大正 9年	2,436	13,496					5.5		306.2	第1回国勢調査
14年	2,448	13,766		270	2.0	5.6			312.4	第2回国勢調査
昭和 5年	2,557	14,637		871	6.3	5.7			332.1	第3回国勢調査
10	2,712	15,261		624	4.3	5.6			346.3	第4回国勢調査
15	2,932	16,339		1,078	7.1	5.6			370.8	第5回国勢調査
22	4,941	26,312		9,973	61.0	5.3			597.1	第6回国勢調査
25	4,440	23,322	11,245	12,077	△2,990	△11.4	5.2	93.1	529.2	第7回国勢調査
30	4,833	24,918	12,111	12,807	1,596	6.8	5.2	94.6	565.4	第8回国勢調査
35	5,608	27,063	13,249	13,814	2,145	8.6	4.8	95.9	614.1	第9回国勢調査
40	7,701	33,216	16,364	16,852	6,153	22.7	4.3	97.1	753.7	第10回国勢調査
45	13,210	49,240	24,549	24,691	9,682	24.5	3.7	99.4	1,117.3	第11回国勢調査
50	21,204	76,218	37,967	38,251	4,351	6.1	3.6	99.3	1,729.5	第12回国勢調査
51	22,649	80,919	40,227	40,692	4,701	6.2	3.6	98.2	1,836.1	
52	25,193	88,173	43,925	44,248	7,254	9.0	3.5	99.3	2,000.7	
53	27,049	94,394	47,063	47,331	6,221	7.1	3.5	99.4	2,141.9	
54	28,106	98,805	49,352	49,352	4,411	4.7	3.5	99.8	2,242.0	
55	29,158	101,061	50,359	50,702	2,256	2.3	3.5	99.3	2,293.2	第13回国勢調査
56	29,988	103,165	51,463	51,702	2,104	2.1	3.4	99.5	2,340.9	
57	31,158	106,375	53,070	53,305	3,210	3.1	3.4	99.6	2,413.8	
58	32,491	109,140	54,590	54,550	2,765	2.6	3.4	100.1	2,476.5	
59	33,111	110,775	55,411	55,364	1,635	1.5	3.3	100.1	2,513.6	
60	33,231	111,659	55,739	55,920	884	0.8	3.4	99.7	2,533.7	第14回国勢調査
61	33,976	113,044	56,518	56,526	1,385	1.2	3.3	99.9	2,565.1	
62	35,004	115,006	57,638	57,638	1,962	1.7	3.3	100.5	2,609.6	
63	36,082	117,484	58,971	58,513	2,478	2.2	3.3	100.8	2,665.8	
平成元年	37,246	120,016	60,126	59,890	2,532	2.2	3.2	100.8	2,723.3	
2	38,222	120,628	60,450	60,178	612	0.5	3.2	100.5	2,794.3	第15回国勢調査
3	38,871	121,524	60,877	60,647	896	0.7	3.1	100.4	2,815.0	
4	39,486	122,232	61,193	61,039	708	0.6	3.1	100.3	2,831.4	
5	40,267	123,320	61,762	61,558	1,088	0.9	3.1	100.3	2,855.3	
6	40,844	124,065	62,020	62,045	745	0.6	3.0	100.0	2,872.5	
7	42,562	124,257	62,089	62,168	192	0.2	2.9	99.9	2,877.0	第16回国勢調査
8	43,665	125,997	62,901	63,096	1,740	1.4	2.9	99.7	2,917.3	
9	44,407	126,670	63,192	63,478	673	0.5	2.9	99.5	2,932.9	
10	44,905	126,936	63,209	63,727	266	0.2	2.8	99.2	2,939.0	
11	45,592	127,382	63,466	63,916	446	0.4	2.8	99.3	2,949.3	
12	46,631	127,733	63,531	64,202	351	0.3	2.7	99.0	2,957.5	第17回国勢調査
13	47,782	129,100	64,249	64,851	1,367	1.1	2.7	99.1	2,989.1	
14	48,126	129,241	64,295	64,946	141	0.1	2.7	99.0	2,992.4	
15	49,086	130,942	65,011	65,931	1,701	1.3	2.7	98.6	3,031.8	
16	50,602	131,882	65,637	66,245	940	0.7	2.6	99.1	3,053.5	
17	49,598	131,205	64,853	66,352	△ 677	△ 0.5	2.6	97.7	3,037.9	第18回国勢調査
18	50,496	131,754	65,015	66,739	549	0.4	2.6	97.4	3,050.6	
19	51,587	133,507	65,881	67,626	1,753	1.3	2.6	97.4	3,091.2	
20	52,855	134,506	66,291	68,215	999	0.7	2.5	97.2	3,114.3	
21	53,554	134,778	66,374	68,404	272	0.2	2.5	97.0	3,120.6	
22	53,172	134,047	-	-	△ 731	△ 0.5	2.5	-	3,103.7	第19回国勢調査

注：人口密度は1km²当たり

資料：総務課・市民課（千葉県毎月常住人口調査）

注：第19回国勢調査は速報値

11. 字別，男女別人口，世帯数の推移

各年1月1日現在

区 分	平成22年				平成23年			
	世帯数	総 数	男	女	世帯数	総 数	男	女
布 施	85	249	126	123	84	243	120	123
久 寺 家	260	714	357	357	247	688	345	343
久寺家1丁目	386	971	462	509	387	966	460	506
久寺家2丁目	204	506	248	258	205	504	245	259
根 戸	1,333	3,267	1,626	1,641	1,354	3,316	1,649	1,667
根戸新田	8	25	13	12	9	26	13	13
つくし野	4	10	7	3	4	9	6	3
つくし野1丁目	542	1,293	630	663	536	1,280	622	658
つくし野2丁目	317	780	378	402	340	814	392	422
つくし野3丁目	955	2,280	1,092	1,188	971	2,274	1,084	1,190
つくし野4丁目	169	448	216	232	168	434	210	224
つくし野5丁目	258	676	325	351	261	672	318	354
つくし野6丁目	366	924	441	483	364	911	438	473
つくし野7丁目	462	1,124	544	580	474	1,134	555	579
船戸1丁目	460	1,172	572	600	475	1,220	605	615
船戸2丁目	409	1,010	503	507	417	1,022	508	514
船戸3丁目	158	447	225	222	161	436	221	215
台田1丁目	231	385	259	126	180	333	204	129
台田2丁目	358	883	447	436	355	871	438	433
台田3丁目	476	1,012	525	487	474	991	515	476
台田4丁目	419	1,040	507	533	413	1,024	499	525
我 孫 子	282	751	374	377	276	730	369	361
我孫子1丁目	916	1,859	920	939	920	1,895	946	949
我孫子2丁目	2,506	7,102	3,497	3,605	2,502	7,134	3,528	3,606
我孫子3丁目	850	2,181	1,075	1,106	852	2,160	1,063	1,097
我孫子4丁目	983	2,224	1,105	1,119	962	2,170	1,077	1,093
我孫子新田	20	47	25	22	19	49	26	23
白山1丁目	876	2,042	998	1,044	897	2,066	1,030	1,036
白山2丁目	610	1,390	677	713	610	1,378	668	710
白山3丁目	441	1,193	580	613	442	1,179	569	610
本町1丁目	255	546	273	273	252	530	253	277
本町2丁目	172	335	151	184	185	363	171	192
本町3丁目	407	975	464	511	408	969	470	499
緑 1 丁目	480	1,127	551	576	496	1,192	592	600
緑 2 丁目	403	958	489	469	410	969	496	473
寿 1 丁目	877	2,050	1,025	1,025	892	2,068	1,040	1,028
寿 2 丁目	887	2,208	1,091	1,117	882	2,198	1,072	1,126
栄	738	1,967	949	1,018	758	1,998	953	1,045
若 松	811	1,892	951	941	826	1,921	963	958
泉	1,296	3,345	1,623	1,722	1,295	3,335	1,628	1,707
並木5丁目	404	982	498	484	398	954	476	478
並木6丁目	474	1,183	609	574	481	1,185	615	570
並木7丁目	365	859	423	436	364	853	419	434
並木8丁目	310	769	391	378	312	761	385	376
並木9丁目	302	768	388	380	297	748	378	370

各年1月1日現在

区 分	平成22年				平成23年			
	世帯数	総 数	男	女	世帯数	総 数	男	女
天王台 1丁目	373	829	412	417	382	830	423	407
天王台 2丁目	430	920	461	459	437	924	462	462
天王台 3丁目	509	1,188	574	614	506	1,153	561	592
天王台 4丁目	604	1,377	696	681	620	1,420	720	700
天王台 5丁目	824	2,252	1,113	1,139	815	2,203	1,087	1,116
天王台 6丁目	481	1,163	580	583	496	1,198	595	603
東我孫子 1丁目	574	1,341	677	664	616	1,473	742	731
東我孫子 2丁目	709	1,742	877	865	708	1,725	858	867
柴 崎	628	1,601	806	795	626	1,592	797	795
柴崎台 1丁目	480	980	496	484	482	992	511	481
柴崎台 2丁目	276	561	303	258	322	623	339	284
柴崎台 3丁目	495	1,190	604	586	501	1,221	619	602
柴崎台 4丁目	582	1,152	615	537	567	1,124	585	539
柴崎台 5丁目	194	438	230	208	194	437	230	207
北 新 田	—	—	—	—	0	0	0	0
日 の 出	—	—	—	—	0	0	0	0
青山台 1丁目	164	386	185	201	161	379	179	200
青山台 2丁目	386	922	454	468	389	929	464	465
青山台 3丁目	286	679	339	340	287	679	342	337
青山台 4丁目	444	1,063	538	525	456	1,063	532	531
青 山	365	978	495	483	362	958	481	477
南 青 山	604	1,882	972	910	624	1,912	986	926
高 野 山	1,505	3,891	1,910	1,981	1,509	3,882	1,893	1,989
高野山新田	38	113	50	63	38	109	50	59
下 ヶ 戸	915	2,299	1,183	1,116	940	2,334	1,201	1,133
岡 発 戸	360	905	453	452	362	897	453	444
岡発戸新田	31	88	46	42	31	90	46	44
都 部	398	1,044	525	519	394	1,015	510	505
都 部 新 田	41	111	55	56	41	109	51	58
湖北台 1丁目	296	667	331	336	294	662	327	335
湖北台 2丁目	387	977	455	522	394	987	461	526
湖北台 3丁目	360	924	448	476	360	908	435	473
湖北台 4丁目	325	884	431	453	341	914	445	469
湖北台 5丁目	351	880	436	444	348	869	427	442
湖北台 6丁目	207	514	250	264	208	517	252	265
湖北台 7丁目	2,406	4,941	2,382	2,559	2,372	4,760	2,273	2,487
湖北台 8丁目	396	935	452	483	407	945	465	480
湖北台 9丁目	333	851	428	423	347	870	443	427
湖北台 10丁目	487	1,286	647	639	520	1,332	678	654
中 峠 台	693	1,750	884	866	708	1,736	874	862
中 峠	2,235	5,557	2,715	2,842	2,254	5,534	2,710	2,824

各年1月1日現在

区 分	平成22年				平成23年			
	世帯数	総 数	男	女	世帯数	総 数	男	女
中 里	537	1,432	704	728	560	1,482	735	747
中 里 新 田	20	58	31	27	19	55	29	26
古 戸	395	1,115	551	564	398	1,095	542	553
日 秀	517	1,213	588	625	7	1,184	575	609
新 木	769	2,103	1,005	1,098	782	2,097	1,000	1,097
新木野 1丁目	323	809	400	409	321	796	392	404
新木野 2丁目	149	323	159	164	147	319	158	161
新木野 3丁目	786	1,879	892	987	780	1,844	870	974
新木野 4丁目	536	1,291	601	690	537	1,288	598	690
南新木 1丁目	422	1,214	608	606	437	1,257	635	622
南新木 2丁目	219	617	306	311	225	641	320	321
南新木 3丁目	284	769	380	389	304	823	411	412
南新木 4丁目	331	953	492	461	346	1,001	514	487
布 佐 酉 町	267	710	350	360	268	694	349	345
布 佐 1 丁目	459	1,024	524	500	466	1,029	532	497
布 佐	1,666	4,094	2,011	2,083	1,670	4,066	2,001	2,065
布佐平和台 1丁目	417	1,032	503	529	413	1,001	487	514
布佐平和台 2丁目	290	720	356	364	295	707	345	362
布佐平和台 3丁目	301	738	366	372	312	739	368	371
布佐平和台 4丁目	202	549	268	281	200	533	259	274
布佐平和台 5丁目	246	710	349	361	246	693	33	355
布佐平和台 6丁目	176	507	227	280	175	494	219	275
布佐平和台 7丁目	195	581	292	289	199	577	289	288
江 蔵 地	66	196	97	99	67	190	95	95
都	227	546	269	277	230	547	262	285
新 々 田	128	321	157	164	124	317	154	163
三 河 屋 新 田	10	29	16	13	10	29	16	13
相 島 新 田	6	17	10	7	6	16	9	7
大 作 新 田	2	6	3	3	2	6	3	3
布 佐 下 新 田	27	76	35	41	26	69	31	38
浅 間 前 新 田	22	63	29	34	22	61	29	32
総 数	54,692	134,925	66,717	68,208	55,128	134,928	66,706	68,222

12. 年齢, 男女別人口

年 齢	総 数	男	女	構成比 (%)	年 齢	総 数	男	女	構成比 (%)
総数	134,928	66,706	68,222	100					
歳									
0～4	5,659	2,952	2,707	4.19	25～29	7,428	3,828	3,600	5.51
0	1,040	536	504	0.77	25	1,380	675	705	1.02
1	1,127	606	521	0.83	26	1,515	793	722	1.12
2	1,092	562	530	0.81	27	1,462	746	716	1.09
3	1,209	647	562	0.90	28	1,548	820	728	1.15
4	1,191	601	590	0.88	29	1,523	794	729	1.13
5～9	6,154	3,129	3,025	4.56	30～34	8,989	4,568	4,421	6.66
5	1,254	625	629	0.93	30	1,645	853	792	1.22
6	1,179	609	570	0.87	31	1,732	893	839	1.28
7	1,214	647	567	0.90	32	1,767	888	879	1.31
8	1,277	651	626	0.95	33	1,856	930	926	1.38
9	1,230	597	633	0.91	34	1,989	1,004	985	1.47
10～14	6,159	3,193	2,966	4.56	35～39	11,617	5,982	5,635	8.61
10	1,247	667	580	0.92	35	2,097	1,062	1,035	1.56
11	1,264	652	612	0.94	36	2,299	1,169	1,130	1.70
12	1,271	650	621	0.94	37	2,434	1,225	1,209	1.80
13	1,207	614	593	0.89	38	2,314	1,213	1,101	1.70
14	1,170	610	560	0.87	39	2,473	1,313	1160	1.83
15～19	5,732	2,929	2,803	4.25	40～44	10,190	5,258	4,932	7.55
15	1,185	610	575	0.88	40	2,228	1,150	1,078	1.65
16	1,208	605	603	0.89	41	2,153	1,084	1,069	1.60
17	1,149	576	573	0.85	42	2,159	1,128	1,031	1.60
18	1,117	594	523	0.83	43	2,125	1,093	1,032	1.57
19	1,073	544	529	0.80	44	1,525	803	722	1.13
20～24	6,085	3,189	2,896	4.51	45～49	8,444	4,372	4,072	6.26
20	1,171	602	569	0.87	45	1,904	969	935	1.41
21	1,112	574	538	0.82	46	1,783	945	838	1.32
22	1,235	676	559	0.91	47	1,661	853	808	1.23
23	1,291	666	625	0.96	48	1,567	813	754	1.16
24	1,276	671	605	0.95	49	1,529	792	737	1.14

平成23年1月1日現在

年 齢	総 数	男	女	構成比 (%)	年 齢	総 数	男	女	構成比 (%)
50～54	7,317	3,701	3,616	5.42	75～79	5,810	2,740	3,070	4.31
50	1,505	766	739	1.12	75	1,463	712	751	1.08
51	1,446	743	703	1.07	76	1,209	589	620	0.90
52	1,537	767	770	1.14	77	1,158	544	614	0.86
53	1,368	692	676	1.01	78	1,072	492	580	0.80
54	1,461	733	728	1.08	79	908	403	505	0.67
55～59	8,562	4,003	4,559	6.35	80～84	3,552	1,545	2,007	2.63
55	1,546	757	789	1.15	80	854	396	458	0.63
56	1,602	758	844	1.19	81	796	339	457	0.59
57	1,750	823	927	1.30	82	729	317	412	0.54
58	1,786	812	974	1.32	83	615	262	353	0.46
59	1,878	853	1,025	1.39	84	558	231	327	0.41
60～64	11,593	5,382	6,211	8.59	85～89	1,903	601	1,302	1.41
60	2,078	988	1,090	1.54	85	525	183	342	0.39
61	2,560	1,135	1,425	1.89	86	422	136	286	0.31
62	2,361	1,089	1,272	1.75	87	367	111	256	0.27
63	2,698	1,256	1,442	2.00	88	303	99	204	0.23
64	1,896	914	982	1.41	89	286	72	214	0.21
65～69	10,454	4,984	5,470	7.75	90～94	807	209	598	0.60
65	1,692	782	910	1.26	90	235	63	172	0.17
66	2,199	1,012	1,187	1.63	91	197	47	150	0.15
67	2,203	1,044	1,159	1.63	92	152	42	110	0.11
68	2,176	1,077	1,099	1.61	93	121	32	89	0.09
69	2,184	1,069	1,115	1.62	94	102	25	77	0.08
70～74	8,205	4,089	4,116	6.08	95～99	233	49	184	0.17
70	1,994	1011	983	1.48	95	86	19	67	0.06
71	1,611	799	812	1.19	96	54	11	43	0.04
72	1,532	766	766	1.14	97	39	7	32	0.03
73	1,662	815	847	1.23	98	30	8	22	0.02
74	1,406	698	708	1.04	99	24	4	20	0.02
					100～	35	3	32	0.03

資料：市民課

13. 自然増・社会増別人口推移

各年12月31日現在

区分	出 生			死 亡			自然増	転 入	転 出	社会増 その他	人口増	総人口
	計	男	女	計	男	女						
昭和35年	476	245	231	173	96	77	303	1,789	1,301	488	791	27,660
40	682	367	315	225	130	95	457	3,210	1,845	1,365	1,822	34,134
41	469	240	229	225	109	116	244	3,286	2,139	1,147	1,391	35,521
42	761	386	375	210	123	87	551	3,454	2,220	1,234	1,785	37,306
43	750	390	360	181	92	89	569	3,340	2,333	1,007	1,576	38,580
44	802	409	393	211	110	101	591	3,571	2,810	761	1,352	39,932
45	1,168	605	563	279	151	128	889	12,224	2,819	9,405	10,294	50,226
46	1,680	853	827	267	130	137	1,413	7,383	3,455	3,928	5,341	55,567
47	1,514	767	747	232	130	102	1,282	7,922	3,968	3,954	5,236	60,803
48	1,613	834	779	316	177	139	1,297	9,454	4,433	5,021	6,318	67,121
49	1,717	906	811	325	162	163	1,392	9,229	4,872	4,357	5,749	72,870
50	1,575	787	788	356	180	176	1,219	8,257	4,874	3,383	4,602	77,265
51	1,567	788	779	331	201	130	1,236	9,299	5,476	3,823	5,059	82,324
52	1,552	764	788	303	158	145	1,249	11,663	5,843	5,820	7,069	89,393
53	1,559	811	748	315	177	138	1,244	10,927	6,027	4,900	6,144	95,537
54	1,522	772	750	326	189	137	1,196	9,566	6,734	2,832	4,028	99,565
55	1,442	746	696	350	177	173	1,092	8,288	7,159	1,129	2,221	101,560
56	1,436	729	707	388	225	163	1,048	8,193	7,098	1,095	2,143	103,703
57	1,356	712	644	365	190	175	991	9,436	6,840	2,596	3,587	107,290
58	1,308	671	637	384	211	173	924	8,478	7,121	1,357	2,281	109,571
59	1,294	670	624	409	233	176	885	7,362	6,822	540	1,425	110,996
60	1,222	631	591	457	265	192	765	7,014	6,673	341	1,106	112,102
61	1,086	592	494	431	227	204	655	7,138	6,247	891	1,546	113,328
62	1,088	551	537	481	271	210	607	8,380	6,749	1,631	2,238	115,566
63	1,117	610	507	494	292	202	623	8,800	6,900	1,861	2,484	118,050
平成元年	1,082	568	514	530	307	223	552	8,872	7,349	1,523	2,075	120,125
2	1,050	554	496	546	314	232	504	7,993	7,537	456	958	121,085
3	1,093	536	557	573	335	238	520	7,726	7,317	409	929	121,626
4	1,067	556	511	581	337	244	486	7,740	7,342	398	884	122,510
5	1,083	532	551	599	316	283	484	8,015	7,740	59	818	123,328
6	1,133	572	561	624	344	280	509	8,320	7,873	447	956	124,284
7	1,125	578	547	674	388	286	451	7,660	8,129	△ 469	△ 18	124,266
8	1,072	548	524	680	374	306	392	9,155	7,732	1,423	1,815	126,202
9	1,178	621	557	671	374	297	507	7,412	7,384	28	535	126,737
10	1,179	594	585	733	421	312	446	6,986	7,134	△ 148	298	127,035
11	1,164	584	580	770	434	336	394	7,195	7,132	63	457	127,492
12	1,136	618	518	699	398	301	437	7,555	6,996	559	996	128,488
13	1,126	570	556	731	408	323	395	7,503	7,058	445	840	129,044
14	1,237	647	590	806	437	369	431	6,710	6,901	△ 191	240	129,284
15	1,108	597	511	834	491	343	274	8,244	6,654	1,590	1,864	131,148
16	1,193	592	601	837	440	397	356	6,303	6,227	76	432	131,580
17	1,186	577	609	826	476	350	360	6,377	6,617	△ 555	△ 195	131,385
18	1,140	602	538	920	509	411	220	6,337	6,088	249	469	131,854
19	1,178	632	546	921	517	404	257	7,409	5,987	1422	1679	133,533
20	1,077	566	511	1015	597	418	62	6,934	6,029	905	967	134,500
21	1,125	595	530	978	553	425	147	5,940	5,933	7	154	134,654
22	1,053	546	507	1,051	568	483	2	5,175	5,192	△ 17	△ 15	134,639
1月	93	58	35	98	53	45	△ 5	303	316	△ 13	△ 18	134,636
2	88	45	43	85	49	36	3	350	404	△ 54	△ 51	134,585
3	95	47	48	89	53	36	6	963	844	119	125	134,710
4	87	45	42	82	49	33	5	546	632	△ 86	△ 81	134,629
5	92	53	39	92	53	39	0	355	380	△ 25	△ 25	134,604
6	88	46	42	92	49	43	△ 4	334	370	△ 36	△ 40	134,564
7	87	47	40	96	47	49	△ 9	354	420	△ 66	△ 75	134,498
8	94	44	50	86	50	36	8	395	440	△ 45	△ 37	134,452
9	84	44	40	83	43	40	1	380	339	41	42	134,494
10	71	38	33	74	35	39	△ 3	425	395	30	27	134,521
11	96	43	53	84	43	41	12	385	316	69	81	134,602
12	78	36	42	90	44	46	△ 12	385	336	49	37	134,639

資料：総務課・市民課（千葉県毎月常住人口調査）

14. 県外との人口移動

区 分		平成18年		19		20		21		22	
		転入	転出	転入	転出	転入	転出	転入	転出	転入	転出
総数		3,379	3,705	7,016	5,891	6,525	5,188	3,619	3,580	3,311	3,360
関	総数	2,393	2,526	5,509	4,567	5,031	3,964	2,149	2,430	2,104	2,236
	茨城県	790	727	843	611	692	656	580	660	519	591
	栃木県	44	41	63	39	49	35	55	56	52	66
	群馬県	31	17	36	31	30	40	36	18	25	17
	埼玉県	279	285	411	268	301	258	321	256	265	267
東	東京都	916	1,055	1,141	1,087	1,175	1,156	859	1,083	918	960
	神奈川県	333	401	351	334	362	370	298	357	325	335
北海道・東北		265	223	357	267	315	238	288	219	251	230
中部		324	272	267	303	325	256	328	247	281	221
近畿		258	213	283	206	288	204	284	208	214	186
中国・四国		107	92	125	104	111	86	121	83	82	72
九州		171	141	173	131	176	130	157	102	117	142
その他		221	238	302	313	279	310	292	291	262	273

資料：市民課（住民基本台帳人口移動調査）

15. 外国人登録人口

区 分	総 数	韓国及び朝鮮	中 国	ア メ リ カ	その他の国
平成18年	940	204	292	38	442
19	1,001	198	327	34	442
20	1,141	226	403	27	485
21	1,236	227	462	27	520
22	1,289	230	496	30	533

資料：市民課

注：本表は「外国人登録国籍別人員調査表」による外国人登録人口である。「外国人」とは、外国外国人登録法による日本の国籍を有しない者のうち出入国管理令の規定による仮上陸の許可、寄港地の許可、観光のための通過上陸の許可、転船上陸の許可、水難による上陸の許可を受けた者以外の者をいう

16. 県内各市の年齢構造の割合

区 分	年齢構造の割合			従属人口指数	
				年少人口+老年人口	平均年齢
	0～14歳	15～64歳	65歳以上	生産年齢人口	
	%	%	%	%	
千 葉 市	13.8	69.2	16.5	43.7	41.7
銚 子 市	11.9	62.2	25.9	60.7	46.8
市 川 市	13.0	71.4	14.1	37.9	40.5
船 橋 市	13.3	69.6	16.4	42.7	41.7
館 山 市	12.4	59.6	28.0	67.9	48.2
木 更 津 市	13.6	67.3	19.2	48.6	43.5
松 戸 市	13.6	69.6	16.3	43.0	41.7
野 田 市	13.2	69.3	17.5	44.3	42.9
佐 原 市	12.8	62.4	24.8	60.3	46.0
茂 原 市	13.3	66.5	20.2	50.3	44.2
成 田 市	14.5	71.4	14.0	40.0	39.6
佐 倉 市	12.9	70.0	17.0	42.8	43.1
東 金 市	14.0	68.2	17.8	46.6	42.0
八 日 市 場 市	12.7	61.1	25.4	62.3	46.4
旭 市	14.0	64.0	22.1	56.1	44.5
習 志 野 市	14.0	70.3	15.7	42.3	40.8
柏 市	13.4	70.0	16.4	42.6	41.9
勝 浦 市	9.4	61.7	28.9	62.0	47.7
市 原 市	13.8	69.4	16.5	43.6	42.2
流 山 市	13.2	69.5	17.1	43.3	42.4
八 千 代 市	15.4	68.2	16.3	46.5	41.2
我 孫 子 市	13.3	68.7	18.0	45.6	42.8
鴨 川 市	11.5	58.1	30.2	71.7	49.2
鎌 ヶ 谷 市	13.6	69.1	17.2	44.6	42.6
君 津 市	13.9	66.6	19.5	50.1	43.5
富 津 市	11.9	62.7	25.4	59.5	47.1
浦 安 市	15.8	74.7	9.1	33.4	37.1
四 街 道 市	14.0	68.4	17.5	45.8	43.0
袖 ヶ 浦 市	14.6	69.1	16.3	44.6	42.1
八 街 市	15.6	69.1	15.2	44.5	41.2
印 西 市	15.2	71.8	12.8	38.9	40.0
白 井 市	15.0	71.0	13.9	40.8	41.1
富 里 市	13.6	72.7	13.8	37.6	41.2

資料：総務課（国勢調査）

17. 産業（大分類）、従業上の地位別15歳以上就業者数

区分	平成12年						平成17年					
	総数	雇用者	役員	雇 人 の あ る 業 主	雇 人 の な い 業 主	家 族 従 業 者	総数	雇用者	役員	雇 人 の あ る 業 主	雇 人 の な い 業 主	家 族 従 業 者
総数	63,029	52,787	3,297	1,605	3,353	1,981	62,945	52,943	3,393	1,311	3,413	1,775
第一次産業	1,135	142	14	41	468	470	989	110	19	37	416	407
農業	1,131	138	14	41	468	470	988	110	19	36	416	407
林業	3	3	—	—	—	—	1	—	—	1	—	—
漁業	1	1	—	—	—	—	—	—	—	—	—	—
第二次産業	14,000	11,615	1,017	364	682	320	12,320	10,160	959	296	549	274
鉱業	16	14	2	—	—	—	9	7	2	—	—	—
建設業	4,631	3,355	445	262	377	192	4,525	3,212	499	225	412	177
製造業	9,353	8,246	570	102	305	128	7,786	6,941	458	71	137	97
第三次産業	46,440	39,791	2,214	1,175	2,100	1,159	47,600	40,857	2,359	953	2,353	1,053
電気・ガス・水道業	426	423	3	—	—	—	332	319	13	—	—	—
情報通信業	—	—	—	—	—	—	4,001	3,658	223	11	101	8
運輸業	—	—	—	—	—	—	2,913	2,633	121	28	116	15
運輸・通信業	3,826	3,494	184	26	107	15	—	—	—	—	—	—
卸売・小売業	14,683	11,960	859	555	627	681	11,861	9,978	833	239	433	378
金融・保険業	3,272	3,063	104	17	74	14	2,736	2,538	94	18	76	10
不動産業	1,088	754	151	43	105	35	1,315	945	181	34	121	34
飲食店・宿泊業	—	—	—	—	—	—	2,675	2,103	72	146	159	195
医療・福祉	—	—	—	—	—	—	4,579	4,215	63	111	94	96
教育・学習支援	—	—	—	—	—	—	3,349	2,924	56	51	295	23
複合サービス	—	—	—	—	—	—	523	508	6	1	7	1
サービス業	20,554	17,506	913	534	1,187	414	10,789	8,509	697	314	951	293
公務	2,591	2,591	—	—	—	—	2,527	2,527	—	—	—	—
分類不能	1,454	1,239	—	52	103	32	2,036	1,816	56	25	95	41

注：従業上の地位「不詳」を含む

※区分の変更あり

18. 産業（大分類）、年齢別15歳以上就業者数

平成17年10月1日現在

区 分	総 数	15～	20～	25～	30～	35～	40～	45～	50～	55～	60～	65歳
		19歳	24	29	34	39	44	49	54	59	64	以上
総数	62,945	829	4,456	6,853	8,272	7,067	6,300	5,798	6,473	7,749	5,082	4,066
農業	988	3	13	22	29	27	40	45	104	97	156	452
林業	1	—	—	—	—	1	—	—	—	—	—	—
漁業	—	—	—	—	—	—	—	—	—	—	—	—
鉱業	9	—	—	—	1	—	2	1	—	2	2	1
建設業	4,525	36	210	423	617	517	417	358	489	689	458	311
製造業	7,786	56	332	798	1,171	1,130	925	765	768	947	554	340
電気・ガス・水道業	332	—	6	23	45	25	46	50	52	53	26	6
情報通信業	4,001	4	—	732	808	633	486	310	259	317	129	58
運輸業	2,913	18	—	264	417	321	239	253	322	481	303	147
運輸・通信業												
卸売・小売業	11,861	313	1,169	1,317	1,475	1,226	1,113	1,069	1,267	1,436	836	640
金融・保険業	2,736	1	135	257	314	344	368	396	351	336	164	70
不動産業	1,315	1	36	106	101	89	97	103	154	213	206	209
飲食店・宿泊業	2,675	230	499	271	240	202	214	1539	239	296	205	126
医療・福祉	4,579	11	370	600	594	477	508	495	533	519	285	187
教育・学習支援	3,349	39	249	306	347	341	410	445	399	387	240	186
複合サービス	523	3	23	53	77	59	52	63	64	64	42	23
サービス業	10,789	76	763	1,275	1,463	1,114	887	797	932	1,337	1,162	983
公務		2	38	144	275	302	303	333	402	394	182	152
分類不能の産業	2,036	36	200	262	298	259	193	162	138	181	132	175

資料：総務課（国勢調査）

19. 労働力状態別15歳以上人口

各年10月1日現在

区分	総数	労働力人口								非労働 力人口
		総数	就業者					休業者	完全 失業者	
			総数	主に 仕事	家族の ほか 仕事	通学 の かわ ら 仕事				
平成12年	総数	110,551	65,944	63,029	53,240	7,689	1,387	713	2,915	43,019
	男	54,606	40,826	38,906	37,437	341	736	392	1,920	12,675
	女	55,945	25,118	24,123	15,803	7,348	651	321	995	30,344
平成17年	総数	113,719	66,465	62,945	51,868	8,644	1,446	987	3,520	45,502
	男	55,863	40,716	38,379	36,550	522	787	520	2,337	13,892
	女	57,856	25,749	24,566	15,318	8,122	659	467	1,183	31,610

資料：総務課（国勢調査）

20. 年齢別、配偶関係、男女別15歳以上人口

平成17年10月1日現在

区分	15歳以上人口			男				女			
	総数	男	女	未婚	有配偶	死別	離別	未婚	有配偶	死別	離別
総数	113,719	55,863	57,856	17,412	35,456	1,272	1,265	13,391	35,959	6,159	2,106
15～19	6,065	3,190	2,875	3,183	7	—	—	2,862	12	—	1
20～24	7,517	3,875	3,642	3,708	157	—	10	3,342	282	—	18
25～29	8,932	4,551	4,381	3,486	1,031	1	32	2,763	1,548	—	70
30～34	11,350	5,803	5,547	2,859	2,845	—	95	1,843	3,516	7	176
35～39	9,823	5,032	4,791	1,522	3,291	6	126	905	3,637	10	202
40～44	8,215	4,206	4,009	939	3,062	10	129	492	3,258	22	209
45～49	7,233	3,662	3,571	585	2,888	16	131	288	3,026	56	188
50～54	8,642	3,985	4,657	436	3,319	43	143	232	3,994	151	265
55～59	11,458	5,321	6,137	382	4,593	83	208	210	5,211	343	338
60～64	10,896	5,285	5,611	159	4,763	128	178	138	4,645	563	248
65以上	23,588	10,953	12,635	153	9,500	985	213	316	6,830	5,007	391

注：総数には配偶関係「不詳」を含む

資料：総務課（国勢調査）

21. 住居の種類、住宅所有の関係別一般世帯数、一般世帯人員、
一世帯当たり室数及び一世帯当たり延べ面積

平成17年10月1日現在

		世帯数	世帯人数	一世帯当 たり人数	一世帯当 たり延べ 面積 (㎡)	一人当 たり延べ面 積 (㎡)	
住宅 に 住 む 一 般 世 帯	総数	48,981	129,386	2.64	91.8	34.8	
	主	総数	48,391	128,014	2.65	92.3	34.9
		持ち家	34,123	99,021	2.9	111	38.3
	世	公営借家	2,841	6,555	2.31	46.4	20.1
		民営借家	10,263	19,462	1.9	46.3	24.4
		給与住宅	1,164	2,976	2.56	61.4	24
	帯	間借り	590	1,372	2.33	49	21.1
住宅以外に住む一般世帯		584	628	1.08	—	—	

資料：総務課（国勢調査）

22. 昼間人口

各年10月1日現在

区 分	昼間人口	夜間人口	流出口	流入人口	流出超過数
平成2年	89,952	120,458	49,447	18,941	△ 30,506
7	93,810	120,241	52,280	21,849	△ 30,431
12	99,390	127,305	49,119	21,204	△ 27,915
17	101,155	131,203	48,174	18,126	△ 30,048

資料：総務課（国勢調査）

23. 世帯の種類、世帯人員別一般世帯数及び世帯人員

平成17年10月1日現在

世帯数	世帯人員	一 般 世 帯 世 帯 数						
		総数	1人	2人	3人	4人	5人	6人
49,598	131,205	49,565	10,912	14,733	11,106	9,147	2,615	786

一般世帯						施設等の世帯	
世帯数				世帯人員	一世帯当 りの人員	世帯数	世帯人員
7人	8人	9人	10人 以上				
211	38	14	3	130,014	2.62	31	1,189

資料：総務課（国勢調査）

24. 世帯の家族類型別一般世帯数、一般世帯人員及び親族人員

区分	総数	A 親 族						総数
		I 核 家 族 世 帯					総数	
		総数	夫婦のみ の世帯	夫婦と子 供からなる 世帯	男親と子 供からなる 世帯	女親と子 供からなる 世帯		
一般世帯数	49,565	38,422	34,524	11,598	18,959	614	3,353	3,898
一般世帯人員	130,014	118,640	101,415	23,208	68,644	1,448	8,115	17,225
親族人員	129,695	118,552	101,350	23,196	68,635	1,424	8,095	17,202
一世帯当り親族人員	2.62	3.09	2.94	2.00	3.62	2.32	2.41	4.41

25. 世帯の経済構成別一般世帯数、一般世帯人員及び親族人員

区分	総数	農林漁業就業者世帯			農林漁業・非農林漁業		
		総数	業主世帯	雇用者世帯	総数	農林漁業	農林漁業
						業主 混合 世帯	雇用者 混合 世帯
一般世帯数	49,565	243	193	50	335	220	35
一般世帯人員	130,014	686	550	136	1,511	1,037	126
親族人員	129,695	684	549	135	1,511	1,037	126

26. 常住地又は従業地による産業（大分類）別15歳以上就業者数

区分	常住地による15歳以上			
	総数	自宅に従業	自宅外の 自市区町 村での従業	自市内他 区で従業
総数	62,945	4,730	15,588	-
A 農業	988	806	106	-
B 林業	1	-	-	-
C 漁業	-	-	-	-
D 鉱業	9	-	1	-
E 建設業	4,525	580	1,018	-
F 製造業	7,786	321	1,063	-
G 電気・ガス・水道・熱供給業	332	-	66	-
H 情報通信業	4,001	96	648	-
I 運輸業	2,913	65	398	-
J 卸売・小売業	11,861	863	3,354	-
K 金融・保険業	2,736	48	213	-
L 不動産業	1,315	149	256	-
M 飲食店・宿泊業	2,675	245	1,022	-
N 医療・福祉	4,579	162	1,980	-
O 教育・学習支援業	3,349	239	878	-
P 複合サービス業	523	4	176	-
Q サービス業（他に分類されないもの）	10,789	1,019	2,134	-
R 公務（他に分類されないもの）	2,527	-	1,056	-
S 分類不能の産業	2,036	133	1,219	-

平成17年10月1日現在

A 親 族										非親族世帯	単独世帯
II その他の親族世帯											
夫婦と両親からなる世帯	夫婦とひとり親からなる世帯	夫婦と子供と両親からなる世帯	夫婦と子供とひとり親からなる世帯	夫婦と他の親族(親・子供を含まない)からなる世帯	夫婦と子供と他の親族(親を含まない)からなる世帯	夫婦と親と他の親族(子供を含まない)からなる世帯	夫婦・子供・親と他の親族からなる世帯	兄弟姉妹のみからなる世帯	他に分類されない親族世帯		
145	511	606	1,410	71	266	71	180	235	403	231	10,912
580	1,534	3,577	6,706	226	1,222	356	1,200	487	1,337	462	10,912
580	1,533	3,577	6,702	226	1,220	356	1,200	482	1,326	231	10,912
4.00	3.00	5.90	4.75	3.18	4.59	5.01	6.67	2.05	3.29	1.00	1.00

資料：総務課(国勢調査)

平成17年10月1日現在

就業者混合世帯		非農林漁業就業者世帯			農林漁業・非農林漁業		就業者世帯	分類不能の世帯
非農林業主混合世帯	非農林業雇用者混合世帯	総数	業主世帯	雇用者世帯	業種・雇用者世帯(世帯の主な就業者が業主)	業種・雇用者世帯(世帯の主な就業者が雇用者)		
16	64	36,582	2,110	32,408	1,394	690	11,151	1,254
68	280	105,817	5,430	93,060	4,888	2,439	18,856	3,144
68	280	105,569	5,410	92,834	4,887	2,438	18,798	3,133

資料：総務課(国勢調査)

平成17年10月1日現在

就業者数		従業者による15歳以上就業者数			
県内他市町村で従業	他県で従業	総数	うち自市内他区に常住	うち県内他市町村に常住	うち他県に常住
15,791	26,836	33,151	—	7,247	5,406
54	22	936	—	16	8
—	1	—	—	—	—
—	—	—	—	—	—
—	8	1	—	—	—
1,143	1,784	2,648	—	616	434
2,130	4,272	2,693	—	652	657
71	195	141	—	47	28
269	2,988	2,651	—	1,025	882
1,322	1,128	930	—	246	221
3,137	4,507	6,022	—	1,082	723
600	1,875	551	—	218	72
252	658	562	—	87	70
675	733	1,641	—	239	135
1,539	898	3,622	—	863	617
1,090	1,142	2,403	—	751	535
173	170	335	—	100	55
2,481	5,155	5,083	—	1,122	808
566	905	1,394	—	264	78
289	395	1,534	—	99	83

資料：総務課(国勢調査)

27. 常住地又は従業地・通学地による年齢，男女別人口及び15歳以上就業者数

区 分	常 住 地 に よ る 人 口							常 住 地 に	
	総 数 (夜間人口)	従業も 通学も してい ない	自宅 で 従 業	自宅外 の自市 区町村 で従業 ・通学	自市内 他区で 従業・ 通学	県内他 市町村 で従業 ・通学	他県で 従業・ 通学	総 数	うち 自宅外 の自市 区町村 で従業
総 数	131,203	49,811	4,730	26,736	—	18,393	29,781	62,945	15,588
15歳未満	17,484	8,093	—	9,022	—	149	220	—	—
15 ～ 19	6,065	184	5	2,039	—	2,202	1,533	829	447
20 ～ 24	7,517	827	56	1,697	—	1,936	2,770	4,456	1,236
25 ～ 29	8,932	1,617	125	1,326	—	2,097	3,509	6,853	1,296
30 ～ 34	11,350	2,724	250	1,734	—	2,261	4,106	8,272	1,715
35 ～ 39	9,823	2,549	321	1,623	—	1,783	3,364	7,067	1,618
40 ～ 44	8,215	1,785	332	1,695	—	1,593	2,691	6,300	1,693
45 ～ 49	7,233	1,352	328	1,532	—	1,530	2,414	5,798	1,532
50 ～ 54	8,642	2,089	521	1,769	—	1,653	2,532	6,473	1,769
55 ～ 59	11,458	3,596	773	1,882	—	1,752	3,347	7,749	1,880
60 ～ 64	10,896	5,714	750	1,248	—	967	2,122	5,082	1,247
65歳以上	23,588	19,281	1,269	1,169	—	470	1,173	4,066	1,155
男	64,853	16,358	2,571	12,851	—	10,469	21,349	38,379	6,986
15歳未満	8,990	4,163	—	4,623	—	83	121	—	—
15 ～ 19	3,190	73	4	1,131	—	1,187	737	412	232
20 ～ 24	3,875	325	39	1,033	—	974	1,354	2,227	727
25 ～ 29	4,551	399	74	768	—	1,197	1,928	3,829	749
30 ～ 34	5,803	401	132	909	—	1,418	2,731	5,148	898
35 ～ 39	5,032	304	176	732	—	1,137	2,541	4,568	728
40 ～ 44	4,206	244	174	681	—	889	2,127	3,867	681
45 ～ 49	3,662	148	168	512	—	818	1,950	3,446	512
50 ～ 54	3,985	218	255	519	—	850	2,086	3,710	519
55 ～ 59	5,321	429	398	606	—	946	2,861	4,809	606
60 ～ 64	5,285	1,706	420	578	—	630	1,874	3,498	578
65歳以上	10,953	7,948	731	759	—	340	1,039	2,865	756
女	66,350	33,453	2,159	13,885	—	7,924	8,432	24,566	8,602
15歳未満	8,494	3,930	—	4,399	—	66	99	—	—
15 ～ 19	2,875	111	1	908	—	1,015	796	417	215
20 ～ 24	3,642	502	17	664	—	962	1,416	2,229	509
25 ～ 29	4,381	1,218	51	558	—	900	1,581	3,024	547
30 ～ 34	5,547	2,323	118	825	—	843	1,375	3,124	817
35 ～ 39	4,791	2,245	145	891	—	646	823	2,499	890
40 ～ 44	4,009	1,541	158	1,014	—	704	564	2,433	1,012
45 ～ 49	3,571	1,204	160	1,020	—	712	464	2,352	1,020
50 ～ 54	4,657	1,871	266	1,250	—	803	446	2,763	1,250
55 ～ 59	6,137	3,167	375	1,276	—	806	486	2,940	1,274
60 ～ 64	5,611	4,008	330	670	—	337	248	1,584	669
65歳以上	12,635	11,333	538	410	—	130	134	1,201	399

注：労働力状態「不詳」を含む

平成17年10月 1日現在

よる 就 業 者 数			従業地・通学地による人口			従業地による就業者数				
うち 自市内 他区で 従業	うち 県内他 市町村 で従業	うち 他県で 従業	総 数 (昼間人口)	うち 自市内 他区に 常 住	うち 県内他 市町村 に常住	うち 他県に 常 住	総 数	うち 自市内 他区に 常 住	うち 県内他 市町村 に常住	うち 他県に 常 住
—	15,791	26,836	101,155	—	10,666	7,460	33,151	—	7,427	5,406
—	—	—	17,203	—	75	13	—	—	—	—
—	244	133	5,750	—	2,406	1,014	652	—	123	77
—	1,539	1,625	5,793	—	1,484	1,498	2,380	—	663	425
—	2,047	3,385	5,067	—	1,084	657	3,118	—	1,058	639
—	2,233	4,074	6,882	—	1,177	722	3,845	—	1,163	717
—	1,777	3,351	6,206	—	904	626	3,462	—	900	623
—	1,588	2,687	5,424	—	852	641	3,517	—	851	641
—	1,527	2,411	4,567	—	723	555	3,136	—	723	553
—	1,652	2,531	5,799	—	723	619	3,630	—	722	618
—	1,749	3,347	7,724	—	695	670	4,014	—	691	670
—	965	2,120	8,436	—	347	282	2,616	—	338	281
—	470	1,172	22,304	—	196	163	2,781	—	195	162
—	9,019	19,803	44,115	—	6,589	4,491	17,790	—	4,752	3,481
—	—	—	8,840	—	48	6	—	—	—	—
—	121	55	3,116	—	1,334	516	337	—	67	34
—	728	733	3,099	—	835	717	1,330	—	355	209
—	1,168	1,838	2,451	—	659	366	1,823	—	644	356
—	1,405	2,713	2,936	—	822	460	2,298	—	810	458
—	1,133	2,531	2,413	—	614	445	1,960	—	612	444
—	886	2,126	2,239	—	586	463	1,904	—	586	463
—	816	1,950	1,695	—	443	358	1,481	—	443	358
—	850	2,086	1,864	—	430	385	1,589	—	430	385
—	944	2,861	2,376	—	420	442	1,863	—	417	442
—	628	1,872	3,222	—	237	204	1,429	—	228	203
—	340	1,038	9,864	—	161	129	1,776	—	160	129
—	6,772	7,033	57,040	—	4,077	2,969	15,361	—	2,675	1,925
—	—	—	8,363	—	27	7	—	—	—	—
—	123	78	2,634	—	1,072	498	315	—	56	43
—	811	892	2,694	—	649	781	1,050	—	308	216
—	879	1,547	2,616	—	425	291	1,295	—	414	283
—	828	1,361	3,946	—	355	262	1,547	—	353	259
—	644	820	3,793	—	290	181	1,502	—	288	179
—	702	561	3,185	—	266	178	1,613	—	265	178
—	711	461	2,872	—	280	197	1,655	—	280	195
—	802	445	3,935	—	293	234	2,041	—	292	233
—	805	486	5,348	—	275	228	2,151	—	274	228
—	337	248	5,214	—	110	78	1,187	—	110	78
—	130	134	12,440	—	35	34	1,005	—	35	33

資料：総務課（国勢調査）

28. 常住地による従業・通学市区町村別15歳以上就業者数及び通学者数

平成17年10月1日現在

常住地従業・通学市区町村	総数	就業者	通学者	常住地従業・通学市区町村	総数	就業者	通学者
当地に常住する就業者・通学者	70,249	62,945	7,304	戸田市の	30	30	
自市区町村で従業・通学	22,444	20,318	2,126	入間市の	20	8	12
自宅	4,730	4,730	—	朝霞市の	14	13	1
自宅外	17,714	15,588	2,126	新座市の	32	14	18
他市区町村で従業・通学	47,805	42,627	6,178	八潮市の	48	47	1
県内	18,244	15,791	2,453	三郷市の	107	106	1
千葉市の	747	633	114	その他の市町村	180	141	39
市川市の	344	282	62	東京都	23,534	21,723	1,811
船橋市の	718	640	78	特別区	23,079	21,457	1,622
松戸市の	2,527	2,115	412	千代田区	4,511	4,241	270
野田市の	615	530	85	中央区	2,990	2,978	12
成田市の	553	491	62	港区	3,318	3,219	99
佐倉市の	100	94	6	新宿区	1,568	1,365	203
習志野市の	159	83	76	文京区	1,113	849	264
柏市の	9,262	8,104	1,158	台東区	1,656	1,610	46
原市の	30	18	12	墨田区	496	477	19
流山市	674	462	212	江東区	840	830	10
八千代市の	208	173	35	品川区	835	796	39
鎌ヶ谷市の	225	179	46	目黒区	190	169	21
浦安市の	264	235	29	大田区	357	342	15
四街道市の	31	31	—	世田谷区	262	151	111
印西市	783	746	37	渋谷区	1,063	934	129
木更津市の	18	17	1	中野区	142	131	11
八街市の	11	11	—	杉並区	125	90	35
東金市の	16	11	5	豊島区	744	589	155
富里市の	21	21	—	北区	322	291	31
印旛村	61	56	5	荒川区	544	505	39
白井町	639	631	8	板橋区	190	166	24
本埜村	32	32	—	練馬区	103	82	21
栄町	93	93	—	足立区	892	860	32
その他の市町村	113	103	10	葛飾区	586	573	13
他県	29,561	27,652	3,752	江戸川区	232	209	23
福島県	11	9	2	八王子市の	69	22	47
茨城県	3,936	3,345	591	武蔵野市の	63	32	31
水戸市の	80	75	5	三鷹市の	28	23	5
土浦市の	399	261	138	府中市の	40	38	2
結城市の	12	11	1	調布市の	22	16	6
龍ヶ崎市の	240	210	30	町田市の	26	12	14
水海道市の	99	94	5	小金井市の	22	5	17
取手市の	1,392	1,180	212	小平市の	35	15	20
板東市の	34	34	—	日野市の	18	6	12
牛久保市の	240	125	115	立川市の	28	23	5
河内町の	615	541	74	昭島市の	18	15	3
阿見町の	27	27	—	多摩市の	14	11	3
日立市の	69	65	4	その他の市町村	72	48	24
伊奈町の	11	10	1	神奈川県	680	579	101
伊谷村	36	36	—	横浜市	275	231	44
守谷市の	71	71	—	鶴見区	42	38	4
下妻市の	289	288	1	神奈川区	39	35	4
利根町の	12	11	1	中区	38	37	1
その他の市町村	92	92	—	港北区	40	26	14
栃木県	218	214	4	その他の区	116	95	21
群馬県	38	36	2	川崎市	320	298	22
馬場町	25	17	8	川崎区	74	70	4
川越市の	1,151	950	201	幸区	61	61	—
熊谷市の	29	16	13	多摩区	22	6	16
川口市の	11	6	5	その他の区	163	161	2
さいたま市の	77	73	4	藤沢市の	15	8	7
蕨市の	306	269	37	厚木市	10	4	6
所沢市の	16	16	—	その他の市町村	60	38	22
春日部の	26	13	13	静岡県	22	19	3
草加市の	41	40	1	愛知県	26	25	1
越谷市の	111	76	35	大阪府	32	32	—
	103	82	21	その他の都道府県	106	101	5

資料：総務課（国勢調査）

29. 従業地・通学地による常住市区町村別15歳以上就業者数及び通学者数

平成17年10月1日現在

常住地従業・通学市区町村	総数	就業者	通学者	常住地従業・通学市区町村	総数	就業者	通学者
当地で従業・通学する者	40,482	33,151	7,331	栃木県	34	10	24
自市区町村に常住	22,444	20,318	2,126	群馬県	20	5	15
自宅	4,730	4,730		埼玉県	922	542	380
自宅外	17,714	15,588	2,126	川越市	12	7	5
他市区町村に常住	18,038	12,833	5,205	川口市	79	32	47
県内	10,591	7,427	3,164	さいたま市	151	95	56
千葉市	232	166	66	上尾市	20	7	13
市川市	150	97	53	蕨市	12	10	2
船橋市	354	246	108	戸田市	14	11	3
松戸市	1,756	1,124	632	春日部市	91	65	26
野田市	600	386	214	草加市	53	32	21
佐原市	32	21	11	越谷市	91	52	39
成田市	171	108	63	新座市	12	9	3
佐倉市	110	77	33	八潮市	18	6	12
習志野市	73	43	30	三郷市	128	85	43
柏市	4,172	3,226	946	吉川市	44	35	9
市原市	32	15	17	松伏市	12	8	4
流山市	855	570	285	杉戸町	17	11	6
八千代市	99	73	26	その他の市町村	168	77	91
鎌ヶ谷市	196	109	87	東京都	1,515	919	596
浦安市	42	23	19	特別区	1,382	816	566
四街道市	35	26	9	中央区	17	12	5
印西市	763	579	184	港区	20	16	4
下総町	16	10	6	新宿区	40	19	21
小見川町	15	9	6	文京区	40	29	11
酒々井町	21	12	9	台東区	47	28	19
富里市	53	32	21	墨田区	52	34	18
印旛村	25	18	7	江東区	78	41	37
白井市	180	126	54	品川区	31	15	16
本埜村	94	59	35	目黒区	19	9	10
その他の市町村	369	207	162	大田区	45	24	21
他県	146	65	81	世田谷区	52	35	17
茨城県	7,447	5,406	2,041	渋谷区	15	6	9
水戸市	4,660	3,695	965	中野区	23	13	10
土浦市	28	12	16	杉並区	35	24	11
石岡市	190	127	63	豊島区	48	29	19
龍ヶ崎	76	31	45	北川区	54	32	22
水海道	546	469	77	荒川区	80	46	34
取手市	65	45	20	板橋区	59	25	34
行方市	1,489	1,276	213	練馬区	45	20	25
つくば市	13	13	13	足立区	274	172	102
牛久市	208	150	58	葛飾区	206	132	74
小川町	365	312	53	江戸川区	96	51	45
小友部町	11	4	7	その他の区	6	4	2
板東市	11	4	7	八王子市	14	12	2
稲敷市	46	36	10	町田市	17	14	3
阿見町	81	63	18	その他の市町村	102	77	25
河内町	85	70	15	神奈川県	240	192	48
伊奈町	55	46	9	横浜市	100	87	13
谷和原村	140	119	21	神奈川区	11	11	
石下町	71	55	16	港北区	18	17	1
守谷市	29	11	18	その他の区	71	59	12
かすみがうら市	425	314	111	川崎市	78	65	13
利根町	48	26	22	相模原市	17	15	2
その他の市町村	520	456	64	その他の市町村	45	25	20
	158	69	89	その他の都道府県	56	43	13

資料：総務課（国勢調査）

30. 人口集中地区の人口，人口増加数，面積及び人口密度

平成17年10月 1日現在

区 分	人 口		平成12年～平成17年の増加		面 積 (km ²)	人口密度 (1 km ² 当 たり)
	平成17年	平成12年	増加数	増加率 (%)		
総 数	108,834	105,975	2,859	2.7	13.6	7,996.60
I	98,092	94,479	3,613	3.8	11.8	8,341.20
II	10,742	11,496	△ 754	△ 6.6	1.9	5,806.50

資料：総務課（国勢調査）

31. 県内各市町の人口，人口増減，世帯数，面積及び人口密度

平成17年10月 1日現在

市 町 名	人 口		平成7年～平成12年の人口 増減		世 帯 数	面 積 (km ²)	人口密度 (1km ² 当 たり)
	平成17年	平成12年	実数	率 (%)			
千 葉 県	6,056,462	5,926,285	130,177	2.2	2,325,232	5,156.68	1,174.50
市 部 計	5,534,501	5,396,443	138,058	2.6	2,155,920	3,497.04	1,582.60
千 葉 市	924,319	887,164	37,155	4.2	373,766	272.08	3,397.20
銚 子 市	75,020	78,697	△ 3,677	△ 4.7	26,812	83.91	894.1
市 川 市	466,608	448,642	17,966	4.0	208,168	57.44	8,123.40
船 橋 市	569,835	550,074	19,761	3.6	233,289	85.69	6,655.00
館 山 市	50,527	51,412	△ 885	△ 1.7	19,865	110.21	458.5
木 更 津 市	122,234	122,768	△ 534	△ 0.4	44,370	138.71	881.2
松 戸 市	472,579	464,841	7,738	1.7	192,962	61.33	7,705.50
野 田 市	151,240	119,922	43	0	52,347	103.54	1,460.70
佐 原 市	45,965	48,328	△ 2,363	△ 4.9	14,776	119.88	383.4
茂 原 市	93,260	93,779	△ 519	△ 0.6	33,691	100.01	932.5
成 田 市	100,717	95,704	5,013	5.2	40,955	131.27	767.3
佐 倉 市	171,246	170,934	312	0.2	61,108	103.59	1,653.10
東 金 市	61,701	59,605	2,096	3.5	22,701	89.34	690.6
八 日 市 場 市	32,067	32,807	△ 740	△ 2.3	10,107	80.75	397.1
旭 市	70,643	71,176	△ 533	△ 0.7	22,373	129.91	543.8
習 志 野 市	158,785	154,036	4,749	3.1	64,924	20.99	7,564.80
柏 市	380,963	373,778	7,185	1.9	144,013	114.9	3,315.60
勝 浦 市	22,198	23,235	△ 1,037	△ 4.5	9,290	94.2	235.6
市 原 市	280,255	278,218	2,037	0.7	105,600	368.2	761.1
流 山 市	152,641	150,527	2,114	1.4	57,555	35.28	4,326.60
八 千 代 市	180,729	168,848	11,881	7.0	68,609	51.27	3,252.00
我 孫 子 市	131,205	127,733	3,472	2.7	49,598	43.19	3,037.90
鴨 川 市	36,475	37,653	△ 1,178	△ 3.1	13,815	191.3	190.7
鎌 ヶ 谷 市	102,812	102,573	239	0.2	37,532	21.11	4,870.30
君 津 市	90,977	92,076	△ 1,099	△ 1.2	32,364	318.83	285.3
富 津 市	50,162	52,839	△ 2,677	△ 5.1	16,639	205.35	244.3
浦 安 市	155,290	132,984	22,306	16.8	67,446	17.3	8,976.30
四 街 道 市	84,770	82,552	2,218	2.7	30,153	34.7	2,442.90
袖 ヶ 浦 市	59,108	58,593	515	0.9	19,834	94.92	622.7
八 街 市	75,735	72,595	3,140	4.3	25,259	74.87	1,011.60
印 西 市	60,060	60,468	△ 408	△ 0.7	19,670	53.51	1,122.40
白 井 市	53,005	50,431	2,574	5.1	17,677	35.41	1,496.90
富 里 市	51,370	50,176	1,194	2.4	18,652	53.91	952.9

資料：総務課（国勢調査）

産 業

〔 1 〕 農 業

32. 専兼業別農家数（販売農家）

各年2月1日現在

区 分	経営体数	専 業	兼 業		
			総 数	農業が主	兼業が主
平成8年	831	129	702	107	595
10	767	115	652	98	554
12	700	112	588	142	446
17	644	124	520	71	449
22	550	105	445	110	335

注：平成9年、11年は抽出調査のため掲載しない。

資料：総務課（農業基本調査・農林業センサス）

33. 経営耕地面積規模別経営体数

各年2月1日現在

区 分	経営体数	例 外 規 定	30a未満	30～ 49a	50～ 99a	100～ 149a	150～ 199a	200～ 299a	300a 以上
平成8年	831	5	61	96	219	179	135	96	40
10	767	4	61	88	188	161	128	106	31
12	700	—	5	88	190	169	119	95	34
17	644	—	6	83	167	147	108	93	40
22	550	—	2	57	136	125	97	79	54

資料：総務課（農業基本調査・農林業センサス）

34. 経営耕地種類別面積（販売農家）

（単位：a）各年2月1日現在

区 分	総面積	田	畑	樹 園 地
平成8年	103,739	77,416	25,744	849
10	97,436	73,181	23,354	901
12	95,872	72,853	22,283	901
17	93,003	72,276	19,820	907
22	91,462	70,868	19,760	834

資料：総務課（農業基本調査・農林業センサス）

35. 旧集落別経営耕地種類別面積（販売農家）

（単位：a）平成22年2月1日現在

区分	総面積	田	畑	樹園地
旧布佐町	15,463	14,063	1,345	55
旧湖北村	35,326	27,564	7,280	482
旧我孫子町	29,663	22,446	7,007	210
旧富勢村	11,010	6,795	4,128	87
計	91,462	70,868	19,760	834

資料：総務課（農林業センサス）

36. 農業従事者数（販売農家）

平成22年2月1日現在

農業従事者数			農業就業人口			基幹的農業従事者数			一農業経営体平均 農業従事者
計	男	女	計	男	女	計	男	女	
1,591	838	753	879	392	487	782	376	406	2.9

農業従事者数：15歳以上で調査期日前1年間に自営農業に従事したもの
 農業就業人口：農業に従事した者及び兼業であるが農業従事日数の方が多い者
 基幹的農業従事者：農業就業人口のうちふだんの主な状態が仕事に従事していた者

資料：総務課（農林業センサス）

37. 農業従事者の平均年齢

平成22年2月1日現在

区分	我孫子市	流山市	野田市	柏市	松戸市
平成22年	57.3	61.2	59.4	58.8	58.2

資料：総務課（農林業センサス）

38. 販売目的で栽培した果樹の栽培経営体数と栽培面積

（単位：a）平成22年2月1日現在

区分	露地		施設	
	栽培経営体数	栽培面積	栽培経営対数	栽培面積
平成22年	19	629	1	X

資料：総務課（農林業センサス）

39. 農産物販売金額規模別の経営体数

(単位：a) 平成22年2月1日現在

区分	総数	販売なし	50万未満	50万	100万	200万	300万	500万	700万	1000万未満
				～ 100万未満	～ 200万未満	～ 300万未満	～ 500万未満	～ 700万未満		
旧布佐町	89	9	24	9	25	9	11	1	1	—
旧湖北村	182	21	35	34	33	21	16	10	5	7
旧我孫子町	199	32	46	36	35	19	7	7	9	8
旧富勢村	80	10	13	20	18	9	4	5	1	—
計	550	72	118	99	111	58	38	23	16	15

40. 家畜飼養農家数及び頭羽数

各年2月1日現在

区分	乳用牛		肉用牛		豚		採卵鶏	
	飼養 農家数	飼養 頭数	飼養 農家数	飼養 頭数	飼養 農家数	飼養 頭数	飼養 農家数	飼養 羽数
平成8年	—	—	—	—	1	X	6	20,900
10	—	—	—	—	1	X	5	22,000
12	—	—	—	—	1	X	4	15,000
17	—	—	—	—	1	X	3	110,000
22	—	—	—	—	—	—	2	X

注：平成9年、11年は抽出調査

資料：総務課（農業基本調査・農林業センサス）

41. 農業用機械の所有農家数と所有台数（販売農家）

各年2月1日現在

区分	動力田植機		トラクター		コンバイン	
	農家数	台数	農家数	台数	農家数	台数
旧布佐町	67	69	68	74	64	64
旧湖北村	129	134	156	192	116	119
旧我孫子町	144	154	177	216	129	133
旧富勢村	49	49	73	88	48	48
計	389	406	474	570	357	364

資料：総務課（農林業センサス）

42. 農産物販売金額規模別農家（販売農家）

各年2月1日現在

区 分	総農家数	販売しない経営体数	販 売 金 額 別 経 営 体 数						
			総 数	100 万円 未 満	100万円以上 ～ 200万円未満	200万円以上 ～ 300万円未満	300万円以上 ～ 500万円未満	500万円以上 ～ 700万円未満	700万円 以 上
平成8年	831	153	678	278	125	91	118	38	28
10	767	117	650	265	130	88	97	36	34
12	700	59	641	255	135	90	92	36	33
17	644	65	579	266	129	59	58	32	35
22	550	72	478	217	111	58	38	23	31

資料：総務課（農業基本調査・農林業センサス）

43. 農産物販売金額1位部門別経営体数

平成22年2月1日現在

区 分	総 数	稲 作	雑穀・いも 類・豆類	工芸農作物	露地野菜	施設野菜	果樹類	花き・花 木	その他の作物
平成22年	480	366	4	—	72	30	5	1	—

資料：総務課（農林業センサス）

44. 販売で作付（栽培）した野菜類の作物別作付（栽培）農家数

平成22年2月1日現在

区 分	トマト	なす	ピーマン	きゅうり	キャベツ	はくさい	レタス	ほうれんそう	その他野菜
旧布佐町	17	24	11	19	14	22	2	20	7
旧湖北村	85	80	67	74	75	78	35	85	15
旧我孫子町	38	36	23	35	35	36	13	60	9
旧富勢村	9	10	5	9	11	9	3	37	9
計	149	150	106	137	135	145	53	202	40

資料：総務課（農林業センサス）

45. 農業産出額

(単位 県計：億円 市町：千万円)

市町名	総額	主 な 農 業 産 出 額						
		耕 種						畜 産
		耕種計	うち 米	うち 雑穀・豆類	うち いも類	うち 野 菜	うち 花 き	
県 計	4,014	3,009	706	67	217	1,570	207	1,003
千 葉 市	1,090	773	86	78	33	475	75	318
市 川 市	424	424	0	0	1	130	20	0
船 橋 市	832	788	14	0	7	578	13	44
松 戸 市	563	560	7	0	3	479	4	2
野 田 市	843	720	122	2	4	573	5	123
柏 市	958	922	126	1	9	718	8	35
流 山 市	276	276	20	0	2	240	7	0
我 孫 子 市	282	280	98	0	3	172	2	3
鎌ヶ谷市	383	378	—	0	2	155	—	5
浦安市	—	—	—	—	—	—	—	—
印西市	444	424	81	5	11	226	42	20
白井市	481	453	27	4	11	140	1	28

(平成18年)

資料：総務課（千葉県統計年鑑）

46. 農業労働力保有状態別農家数（販売農家）

平成22年2月1日現在

市名	専従者あり								専従者なし
	総数	65歳未満の専従者がいる		男女の専従者がいる	男子の専従者		専従者は男子だけ	専従者は女子だけ	
		60歳未満の男子専従者がいる	2人以上		1人				
県	30,855	18,555	11,202	19,480	4,759	14,721	7,922	3,453	23,607
市部	25,770	15,629	9,533	16,457	4,104	12,353	6,410	2,903	17,766
郡部	5,085	2,926	1,669	3,023	655	2,368	1,512	550	5,841
千葉市	977	529	302	575	100	475	257	145	569
市川市	353	265	199	278	106	172	57	18	38
船橋市	763	624	496	588	253	335	129	46	84
松戸市	541	424	313	413	158	255	92	36	108
野田市	728	400	184	456	76	380	153	119	471
柏市	842	580	379	625	191	434	110	107	284
流山市	282	152	69	180	25	155	45	57	89
我孫子市	348	187	104	221	32	189	66	61	202
鎌ヶ谷市	313	269	209	252	97	155	47	14	21
浦安市	-	-	-	-	-	-	-	-	-
印西市	415	264	129	230	43	187	112	73	365
白井市	437	298	206	314	90	224	70	53	98

※農業専従者とは、農業従事日数が150日以上の子帯員

資料 総務課：千葉県統計年鑑

47. 農地法による農地転用状況

(単位：a) 各年12月31日現在

区 分		平成18年		19		20		21		22	
		件数	面積	件数	面積	件数	面積	件数	面積	件数	面積
総 数	計	180	712	99	546	91	375	87	393	95	597
	田	27	170	24	250	15	78	12	109	40	248
	畑	153	542	75	296	76	297	75	286	99	349
4 条	計	49	163	36	190	21	106	29	175	29	297
	田	3	10	7	40	2	9	6	71	7	122
	畑	46	153	29	150	19	97	23	104	43	175
5 条	計	131	549	63	356	70	269	58	218	66	300
	田	24	160	17	210	13	69	6	36	33	126
	畑	107	389	46	146	57	200	52	182	56	174

注：4条・・・・・・自己所有の農地転用

5条・・・・・・転用を伴う所有権の移転賃借権の設定

資料：農業委員会

48. 用途別農地転用状況

(単位：a) 各年12月31日現在

区 分		平成18年		19		20		21		22	
		件数	面積	件数	面積	件数	面積	件数	面積	件数	面積
総 数		180	712	99	546	91	375	87	393	95	597
住宅用地		141	608	73	296	78	295	65	299	62	235
工場・店舗用地		—	—	3	39	—	—	—	—	5	30
学校用地		—	—	—	—	—	—	—	—	—	—
公園運動場等用地		—	—	3	31	—	—	—	—	—	—
鉄道・道路水路用地		11	11	2	3	—	—	—	—	2	5
その他		28	93	18	177	13	80	22	94	26	327

資料：農業委員会

49. 県内の専・兼業別及び経営耕地面積

平成22年2月1日現在

区分	総数	専業	兼業		経営耕地面積			
			第1種	第2種	総面積	田	畑	樹園地
千葉県	54,462	14,075	10,269	30,118	8,669,815	5,735,001	2,623,709	311,105
市部	43,536	11,876	8,264	23,396	6,791,919	4,291,039	2,214,383	286,497
群部	10,926	2,199	2,005	6,722	1,877,896	1,443,962	409,326	24,608
千葉市	1,546	381	304	861	195,705	65,752	120,993	8,960
銚子市	1,100	600	349	151	227,912	45,921	181,941	50
市川市	391	165	96	130	40,491	1,476	10,712	28,303
船橋市	847	348	236	263	98,652	16,508	63,665	18,479
木更津市	1,119	213	142	764	156,183	129,201	21,304	5,678
松戸市	649	255	161	233	63,010	11,459	43,713	7,838
野田市	1,199	296	198	705	146,153	88,069	56,549	1,535
茂原市	1,371	250	201	920	190,832	147,754	41,751	1,327
成田市	2,067	461	479	1,127	480,425	308,468	166,114	5,843
佐倉市	1,006	221	203	582	173,983	126,471	45,830	1,682
東金市	1,277	324	179	774	239,758	184,763	42,630	12,365
旭市	2,519	843	729	947	510,792	345,434	160,535	4,823
習志野市	115	44	26	45	7,506	295	7,208	3
柏市	1,126	343	280	503	186,231	99,038	79,502	7,691
市原市	2,778	582	218	1,978	304,539	241,727	51,817	10,995
流山市	371	105	66	200	32,483	14,879	15,847	1,757
八千代市	607	163	159	285	69,435	30,905	30,924	7,606
我孫子市	550	105	110	335	91,462	70,868	19,760	834
鴨川市	1,218	358	162	698	141,246	127,506	11,492	2,248
鎌ヶ谷市	334	164	98	72	38,933	1,173	16,482	21,278
八街市	1,244	618	357	269	238,265	10,286	218,851	9,128
印西市	780	145	124	511	123,556	86,122	31,469	5,965
白井市	535	201	127	207	76,445	24,337	20,689	31,419
南房総市	2,353	878	387	1,088	216,871	151,993	46,363	18,515
香取市	4,196	719	781	2,696	868,000	665,742	194,793	7,465
山武市	2,156	685	484	987	393,705	236,824	151,537	5,344
いすみ市	1,415	336	171	908	239,196	220,293	13,361	5,542
印旛村	545	105	93	347	104,374	90,835	12,834	705
本埜村	358	60	67	231	85,011	80,415	4,503	93
栄町	512	85	108	319	121,443	114,479	6,861	103
大網白里町	1,012	217	125	670	178,984	140,819	35,759	2,406
横芝光町	1,223	275	293	655	249,822	191,071	55,113	3,638
大多喜町	570	81	73	416	64,223	56,504	4,722	2,997
鋸南町	340	133	60	147	24,793	17,551	6,720	522

注：1種兼業は農業収入が多い農家
2種兼業はその他の収入が多い農家

資料：総務課（農林業センサス）

[2] 漁 業

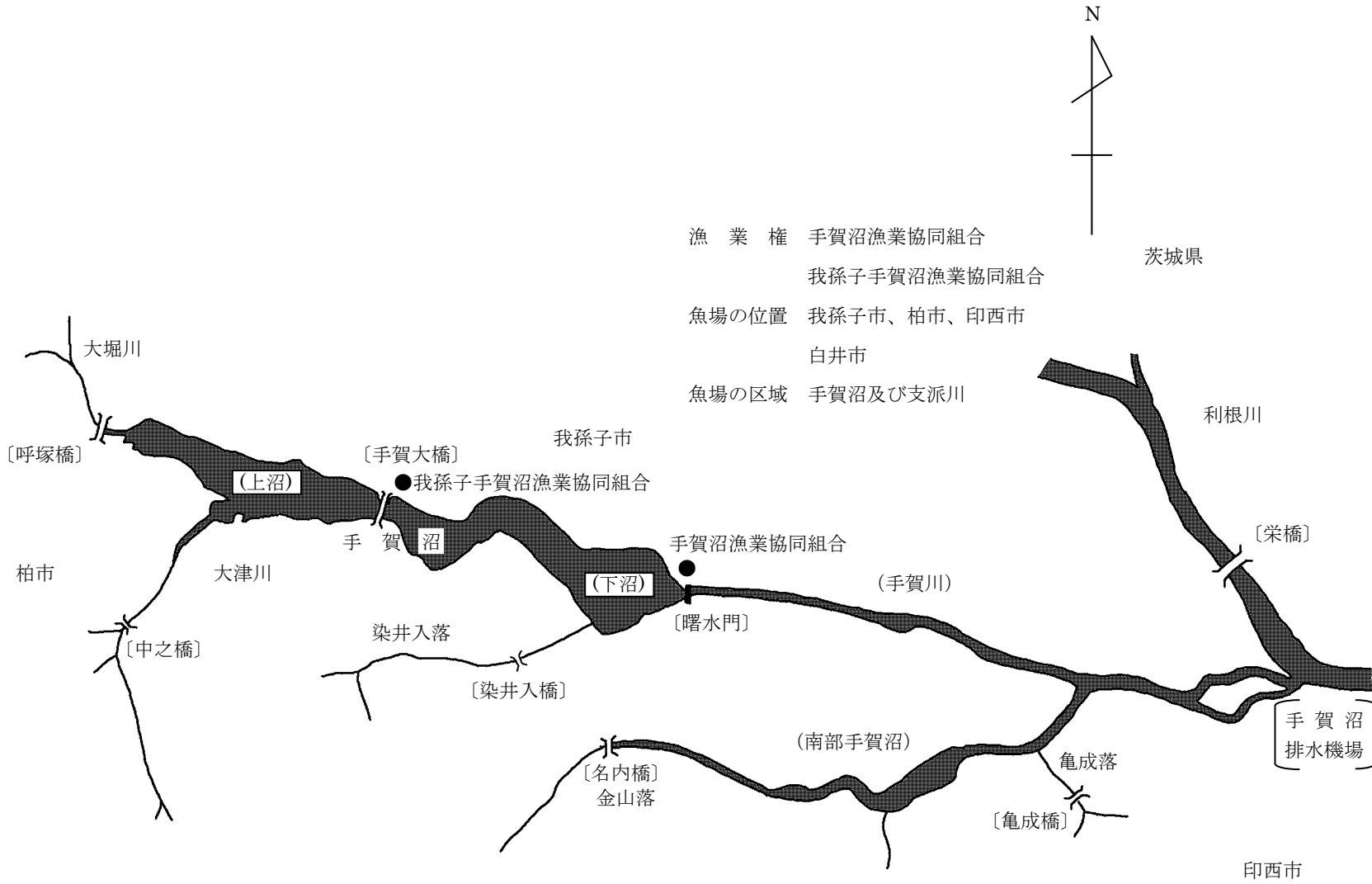

51. 手賀沼の漁家数及び従事者数

各年12月31日現在

区 分	総 数		専 業		兼 業					
	漁家数	従 事 者 数	漁家数	従 事 者 数	総 数		漁業経営が主		漁業経営が従	
					漁家数	従 事 者 数	漁家数	従 事 者 数	漁家数	従 事 者 数
平成18年	395	395	1	1	394	394	—	—	394	394
19	385	385	—	—	385	385	—	—	385	385
20	384	384	—	—	384	384	—	—	384	384
21	366	366	—	—	366	366	—	—	366	366
22	347	347	—	—	347	347	—	—	347	347

資料：手賀沼漁業共同組合・我孫子手賀沼漁業共同組合

52. 手賀沼の漁獲量

(単位：k g) 各年12月31日現在

区 分	総 数	ふ な	こ い	う なぎ	も つご	た なご	ら いぎよ	手 長えび
平成18年	71,820	32,800	11,000	1,300	20,000	20	4,100	500
19	70,670	32,900	10,500	1,400	23,100	20	150	600
20	72,400	32,700	11,000	2,000	23,000	1,000	200	200
21	50,650	18,000	10,500	1,400	17,000	500	150	600
22	43,450	23,000	11,000	1,200	5,000	300	150	300

区 分	れんぎよ	その他
平成18年	2,000	100
19	1,800	200
20	2,000	300
21	2,000	500
22	2,000	500

資料：手賀沼漁業共同組合・我孫子手賀沼漁業共同組合

53. 手賀沼の漁獲高別漁家数

各年12月31日現在

区 分	総 数	5 万円 未 満	5 万円 以上～ 10 万未 満	10 ～ 30	30 ～ 50	50 ～ 100	100 ～ 200	200 万円 以上
平成18年	395	343	15	10	5	19	3	—
19	385	330	22	10	7	7	9	—
20	384	330	22	10	7	7	8	—
21	366	312	22	10	7	7	8	—
22	347	296	20	10	7	7	7	—

資料：手賀沼漁業共同組合・我孫子手賀沼漁業共同組合

54. 利根川の漁家数及び従事者数

各年12月31日現在

区 分	総 数		専 業		兼 業					
	漁家数	従 事 者 数	漁家数	従 事 者 数	総 数		漁業経営が主		漁業経営が従	
					漁家数	従 事 者 数	漁家数	従 事 者 数	漁家数	従 事 者 数
平成18年	40	40	—	—	40	40	2	2	38	38
19	38	38	—	—	38	38	4	4	34	34
20	38	38	—	—	38	38	4	4	34	34
21	37	37	—	—	37	37	2	2	35	35
22	36	36	—	—	36	36	2	2	34	34

資料：手賀沼漁業共同組合

55. 利根川の漁獲量

(単位：k g) 各年12月31日現在

区 分	総 数	ふ な	こ い	う なぎ	も つご	た なご	ど じょう	ら いぎよ
平成18年	12,700	2,500	2,000	800	1,500	1000	200	200
19	12,200	2,700	1,000	1,000	2,000	1,000	200	200
20	9,000	2,900	500	400	2,100	20	10	150
21	14,050	2,700	1,000	1,000	1,500	50	200	200
22	14,020	2,700	1,000	1,000	1,500	20	200	200

区 分	な まず	手 長 えび	そ うぎよ	れ んぎよ	そ の他
平成18年	200	100	2,000	2,000	200
19	200	200	2,000	1,500	200
20	20	600	200	1,800	300
21	200	200	2,000	2,000	3,000
22	200	200	2,000	2,000	3,000

資料：手賀沼漁業共同組合

56. 利根川の漁獲高別漁家数

各年12月31日現在

区 分	総 数	5 万円 未 満	5 万円 以 上 ~ 10 万 未 満	10 ~ 30	30 ~ 50	50 ~ 100	100 ~ 200	200 万円 以 上
平成18年	40	8	10	10	5	5	1	1
19	38	3	10	8	7	7	2	1
20	38	3	10	8	7	7	2	1
21	37	3	9	8	7	8	1	1
22	36	2	9	8	7	8	1	1

資料：手賀沼漁業共同組合

〔 3 〕 事 業 所

57. 産業（大分類）別事業所数及び従事者数

区分	平成 8 年		11	
	事業所数	従業者数	事業所数	従業者数
総数	3,465	32,491	3,205	28,654
農林漁業	4	18	3	X
鉱業	—	—	—	—
建設業	346	2,110	323	2,005
製造業	169	5,269	150	4,928
電気・ガス・熱供給・水道業	5	126	3	X
情報通信業	…	…	…	…
運輸業	…	…	…	…
（運輸・通信業）	46	1,144	36	892
卸売・小売業	1,478	10,044	1,375	9,236
金融・保険業	66	823	64	712
不動産業	177	533	165	473
飲食店・宿泊業	…	…	…	…
医療・福祉	…	…	…	…
教育・学習支援業	…	…	…	…
複合サービス業	…	…	…	…
サービス業	1,155	11,673	1,086	10,336
※公務（他に分類されないもの）	19	751	…	…

注：平成 11 年 16 年は簡易調査のため、公務は調査せず。

平成 16 年から区分変更あり。

平成18年10月1日現在

13		16		18	
事業所数	従業者数	事業所数	従業者数	事業所数	従業者数
3,275	32,293	3,080	27,364	3,209	29,823
3	X	3	13	4	25
2	X	—	—	—	—
310	2,027	302	1,823	293	1,766
141	4,132	132	2,609	110	2,133
4	87	2	50	4	104
...	...	41	2,907	41	2,138
...	...	34	768	39	813
60	1,278
1,352	10,062	865	6,854	858	6,832
58	446	47	546	44	520
166	452	187	486	184	487
...	...	418	2,654	400	2,523
...	...	235	2,941	292	4,165
...	...	183	1,683	239	2,854
...	...	4	35	15	348
1,163	13,003	627	3,995	666	4,333
16	774	20	782

資料：総務課（事業所・企業統計調査）

58. 産業（大分類）別従業者規模別事業所数及び従業者数

区 分	民					
			1～4人		5～9人	
	事業所数	従業者数	事業所数	従業者数	事業所数	従業者数
総数	3,209	29,823	1,928	4,195	596	3,863
農林漁業	4	25	1	4	3	21
鉱業	—	—	—	—	—	—
建設業	293	1,766	169	393	74	485
製造業	110	2,133	65	152	21	125
電気・ガス・熱供給・水道業	4	104	1	1	—	—
情報通信業	41	2,138	8	15	7	47
運輸業	39	813	11	22	7	48
卸売・小売業	858	6,832	510	1,194	179	1,161
金融・保険業	44	520	17	40	8	58
不動産業	184	487	156	300	23	136
飲食店・宿泊業	400	2,523	263	588	65	419
医療・福祉	292	4,165	126	280	71	467
教育・学習支援業	239	2,854	139	217	28	189
複合サービス業	15	348	6	22	5	32
サービス業	666	4,333	456	967	105	675
公務（他に分類されないもの）	20	782	—	—	—	—

平成18年10月1日現在

営							国・地方公共団体	
10～19人		20～29人		30人以上		派遣・下 請従業者 のみ		
事業所数	従業者数	事業所数	従業者数	事業所数	従業者数	従業者数	事業所数	従業者数
313	4,223	112	2,636	142	12,460	1	117	2,466
—	—	—	—	—	—	—	—	—
—	—	—	—	—	—	—	—	—
40	499	6	128	4	261	—	—	—
11	146	5	122	8	1,588	—	—	—
—	—	—	—	1	61	—	2	42
5	69	9	218	12	1,789	—	—	—
6	75	6	144	9	524	—	—	—
103	1,429	35	841	31	2,207	—	—	—
9	128	7	155	3	139	—	—	—
4	49	—	—	—	—	—	1	2
44	628	12	269	16	619	—	—	—
30	401	11	272	22	2,205	—	32	540
28	375	6	133	8	979	—	30	961
3	35	—	—	1	259	—	—	—
30	389	15	354	27	1,829	1	32	119
—	—	—	—	—	—	—	20	782

資料：総務課（事業所・企業統計調査）

59. 町字別事業所数（五十音）

町字名	事業所数	従業者数	町字名	事業所数	従業者数
相島	—	—	湖北台 6丁目	8	44
相島新田	1	10	湖北台 7丁目	12	41
青山	17	214	湖北台 8丁目	83	463
青山台 1丁目	1	1	湖北台 9丁目	24	113
青山台 2丁目	9	49	湖北台 10丁目	22	84
青山台 3丁目	11	47	栄	35	106
青山台 4丁目	24	111	下ヶ戸	62	793
我孫子	50	2,130	柴崎	41	415
我孫子 1丁目	90	535	柴崎台 1丁目	61	1,054
我孫子 2丁目	3	10	柴崎台 2丁目	47	245
我孫子 3丁目	26	205	柴崎台 3丁目	26	228
我孫子 4丁目	121	1,308	柴崎台 4丁目	30	210
我孫子新田	11	123	柴崎台 5丁目	7	90
新木	65	510	下沼田	—	—
新木村下	—	—	新々田	16	120
新木野 1丁目	11	67	浅間前	—	—
新木野 2丁目	6	76	浅間前新田	—	—
新木野 3丁目	17	46	大作新田	—	—
新木野 4丁目	10	21	台田 1丁目	6	76
泉	31	181	台田 2丁目	7	127
都部	19	164	台田 3丁目	13	64
都部新田	2	15	台田 4丁目	11	97
都部村新田	—	—	つくし野	3	115
江蔵地	13	128	つくし野 1丁目	26	94
岡発戸	23	290	つくし野 2丁目	14	155
岡発戸新田	4	46	つくし野 3丁目	15	133
上沼田	—	—	つくし野 4丁目	10	173
北新田	—	—	つくし野 5丁目	4	9
久寺家	23	504	つくし野 6丁目	16	63
久寺家 1丁目	4	17	つくし野 7丁目	35	159
久寺家 2丁目	8	27	天王台 1丁目	112	925
高野山	50	521	天王台 2丁目	62	428
高野山新田	3	10	天王台 3丁目	18	101
寿 1丁目	54	354	天王台 4丁目	26	374
寿 2丁目	71	484	天王台 5丁目	12	25
湖北台 1丁目	124	740	天王台 6丁目	25	390
湖北台 2丁目	14	87			
湖北台 3丁目	40	287			
湖北台 4丁目	11	270			
湖北台 5丁目	14	32			

平成18年10月1日現在

町字名	事業所数	従業者数	町字名	事業所数	従業者数
中里	78	276	本町2丁目	131	1,298
中里新田	2	5	本町3丁目	74	603
中沼田	-	-	三河屋新田	-	-
中峠	122	1,052	緑1丁目	58	423
中峠村下	1	16	緑2丁目	37	215
中峠台	40	291	南青山	7	17
並木5丁目	13	219	都	34	197
並木6丁目	7	46	呼塚新田	-	-
並木7丁目	13	89	若松	50	328
並木8丁目	5	20			
並木9丁目	5	19			
根戸	48	445	総 数	3,209	29,823
根戸新田	1	11	資料：総務課（事業所・企業統計調査）		
白山1丁目	60	254			
白山2丁目	21	88			
白山3丁目	5	98			
東我孫子1丁目	25	185			
東我孫子2丁目	36	337			
日の出	24	2,902			
日秀	28	321			
日秀新田	-	-			
布佐	234	2,010			
布佐1丁目	49	212			
布佐下新田	2	10			
布佐平和台1丁目	14	98			
布佐平和台2丁目	1	1			
布佐平和台3丁目	2	11			
布佐平和台4丁目	7	22			
布佐平和台5丁目	2	28			
布佐平和台6丁目	-	-			
布佐平和台7丁目	2	2			
布佐西町	8	33			
布施	6	15			
布施下	-	-			
船戸1丁目	8	97			
船戸2丁目	7	27			
船戸3丁目	3	5			
古戸	27	136			
弁天下	-	-			
本町1丁目	42	227			

60. 県内各市町の産業（大分類）別事業所数

区分	事業所総数	農林漁業	鉱業	建設業	製造業	電気・ガス 熱供給 水道業	情報通信業	運輸業
県計	194,817	637	76	19,832	12,191	281	997	4,482
千葉市	28,174	29	—	2,452	1,111	31	269	656
中央区	10,785	6	—	794	256	11	155	231
花見川区	4,310	2	—	479	317	2	18	111
稲毛区	4,080	3	—	331	181	1	17	94
若葉区	3,769	11	—	507	161	2	15	88
緑区	2,287	6	—	231	92	4	7	33
美浜区	2,943	1	—	110	104	11	57	99
銚子市	4,798	17	—	478	441	8	14	98
市川市	12,456	3	—	879	675	12	67	291
船橋市	15,272	15	—	1,224	754	15	88	389
館山市	3,318	12	2	323	159	6	15	39
木更津市	5,001	7	6	529	206	7	38	85
松戸市	13,196	15	1	1,085	915	11	61	162
野田市	4,890	6	1	548	644	6	10	150
香取市	4,067	25	—	579	265	5	10	61
茂原市	3,690	7	2	351	192	5	12	46
成田市	5,327	26	7	440	231	9	37	315
佐倉市	4,353	8	1	397	235	12	16	78
東金市	2,276	8	1	229	168	8	7	34
旭市	3,735	81	4	545	325	4	6	74
習志野市	3,973	1	—	254	163	4	26	104
柏市	11,474	11	1	1,105	739	7	81	241
勝浦市	1,410	6	—	169	68	4	2	17
市原市	8,575	30	3	1,091	449	21	23	298
流山市	3,898	3	—	440	321	10	16	52
八千代市	5,256	6	—	441	376	6	28	112
我孫子市	3,209	4	—	293	110	4	41	39
鴨川市	2,348	11	1	238	113	5	9	37
鎌ヶ谷市	2,913	2	—	375	302	1	7	63
君津市	3,509	29	15	405	147	6	5	66
富津市	2,316	15	8	340	191	4	5	36
浦安市	4,097	—	—	245	247	3	37	173
四街道市	2,245	6	—	251	113	6	6	59
袖ヶ浦市	1,768	14	—	265	120	6	2	73
八街市	2,582	19	—	418	305	1	8	79
印西市	1,695	10	2	178	51	3	16	23
白井市	1,291	6	—	163	229	1	2	38
富里市	1,785	19	1	256	87	1	4	51

平成18年10月1日現在

卸売業	金融・	不動産業	飲食店	医療・福祉	教育	複合サービス業	サービス業
小売業	保険業		宿泊業		・ 学習支援業		
53,034	2,582	10,468	27,534	13,132	9,026	1,280	37,947
7,910	526	1,807	3,726	2,137	12,288	177	5,911
2,952	317	874	1,723	597	339	74	2,384
1,102	51	298	457	372	221	23	845
1,136	44	369	532	342	207	15	795
1,103	39	93	450	301	154	20	805
613	29	81	225	255	181	15	502
1,004	46	92	339	270	186	30	580
1,451	75	199	739	257	173	42	768
3,304	117	1,302	1,825	1,014	626	53	2,246
4,271	219	876	2,292	1,221	735	74	3,040
925	65	118	665	169	146	28	614
1,392	102	154	860	271	189	49	1,061
3,574	183	940	1,985	962	668	69	2,521
1,305	45	203	524	278	204	33	908
1,289	49	127	452	197	144	35	784
1,122	68	98	609	232	139	26	750
1,528	93	248	809	267	200	37	1,034
1,188	55	165	555	331	286	27	963
630	31	123	294	126	101	19	471
1,043	48	100	532	182	116	27	626
1,015	40	405	546	351	243	18	784
3,101	171	667	1,611	853	612	49	2,175
378	13	144	238	50	43	16	247
2,198	83	266	1,422	454	368	59	1,763
993	37	276	474	285	198	18	753
1,349	61	232	802	458	325	21	1,017
858	44	184	400	292	239	15	666
709	20	102	475	94	85	29	396
625	30	256	332	199	163	9	536
820	47	153	733	170	155	27	706
624	20	43	307	121	95	29	458
1,151	48	249	536	335	202	12	835
629	28	80	239	184	157	12	460
391	15	87	254	99	65	10	350
623	17	117	243	129	99	11	501
531	19	60	211	127	111	15	320
316	9	21	121	80	59	4	229
435	21	111	254	112	77	5	340

資料：総務課（事業所・企業統計調査）

〔 4 〕 商 業

6 1. 産業（小分類）別事業所数、従業者数、年間販売額

平成16年6月1日現在

区 分	平 成 1 6 年			
	事業所数	従業者数	年間商品販売額	売場面積
総 卸 売 業 数 計	862	6,536	121,055	88,878
各種商品卸売業	—	—	—	—
繊維品卸売業	—	X	X	—
衣服・身の回り品卸売業	4	15	823	—
農畜産物・水産物卸売業	13	125	2,728	—
食料・飲料卸売業	16	149	3,757	—
建築材料卸売業	25	124	4,200	—
化学製品卸売業	5	30	1,176	—
鉱物・金属材料卸売業	3	27	X	—
再生資源卸売業	—	—	—	—
一般機械器具卸売業	9	60	7,023	—
自動車卸売業	5	28	1,308	—
電気機械器具卸売業	7	49	8,543	—
その他の機械器具卸売業	7	26	765	—
家具・建具・じゅう器卸売業	4	13	316	—
医薬品・化粧品等卸売業	6	44	784	—
他に分類されない卸売業	14	145	7,980	—
小 売 業 数 計	744	5,701	80,976	88,878
百貨店、総合スーパー	2	X	X	X
その他の各種商品小売業	1	X	X	X
呉服・服地・寝具小売業	18	47	346	1,147
男子服小売業	12	45	766	2,611
婦人・子供服小売業	46	170	2,209	4,786
靴・履物小売業	5	29	402	917
その他の織物・衣服・身の回り品小売業	15	68	813	1,402
各種食料品小売業	30	644	9,671	9,765
酒小売業	28	88	1,504	2,048
食肉小売業	13	70	850	873
鮮魚小売業	5	26	319	452
野菜・果物小売業	24	95	963	1,382
菓子・パン小売業	56	299	1,368	1,972
米穀類小売業	13	34	263	379
その他の飲食料品小売業	115	1,183	12,034	9,730
自動車小売業	33	252	7,929	696
自転車小売業	14	29	144	643
家具・建具・畳小売業	21	58	332	1,760
機械器具小売業	28	113	3,328	3,351
その他のじゅう器小売業	12	41	457	1,682
医薬品・化粧品小売業	60	401	5,725	7,044
農耕用品小売業	9	37	763	1,501
燃料小売業	41	233	5,277	487
書籍・文房具小売業	46	542	4,274	3,564
スポーツ用品・玩具・娯楽用品・楽器小売業	22	92	1,458	3,140
写真機・写真材料小売業	—	X	—	—
時計・眼鏡・光学機械小売業	18	66	702	1,321
他に分類されない小売業	57	252	3,169	5,780

注：11年調査は、第1回簡易調査

(単位：百万円、㎡) 平成19年6月1日現在

区 分	平成 1 9 年			
	事業所数	従業者数	年間商品販売額	売場面積
総 卸 売 業 数 計	784	6,263	107,614	87,040
卸 売 業 計	120	746	33,273	-
各種商品卸売業	-	-	-	-
繊維品卸売業	-	-	-	-
衣服・身の回り品卸売業	6	40	1,191	-
農畜産物・水産物卸売業	12	86	1,721	-
食料・飲料卸売業	12	101	2,913	-
建築材料卸売業	21	97	3,651	-
化学製品卸売業	10	53	2,308	-
鉱物・金属材料卸売業	3	12	X	-
再生資源卸売業	-	-	-	-
一般機械器具卸売業	7	31	846	-
自動車卸売業	6	37	1,837	-
電気機械器具卸売業	5	51	7,176	-
その他の機械器具卸売業	5	18	3,086	-
家具・建具・じゅう器卸売業	3	6	80	-
医薬品・化粧品等卸売業	10	54	1,282	-
他に分類されない卸売業	20	160	6,999	-
小 売 業 計	664	5,517	74,341	87,040
百貨店、総合スーパー	2	734	X	X
その他の各種商品小売業	5	53	X	X
呉服・服地・寝具小売業	14	44	362	817
男子服小売業	8	43	749	2,827
婦人・子供服小売業	52	204	2,851	5,600
靴・履物小売業	5	25	362	1,325
その他の織物・衣服・身の回り品小売業	16	50	335	1,372
各種食料品小売業	23	444	9,120	8,360
酒小売業	19	48	776	1,244
食肉小売業	13	58	474	1,237
鮮魚小売業	4	18	225	303
野菜・果物小売業	23	81	803	1,713
菓子・パン小売業	42	367	1,314	1,629
米穀類小売業	9	26	87	555
その他の飲食料品小売業	112	1,267	10,303	10,813
自動車小売業	38	298	8,621	1,040
自転車小売業	9	17	90	531
家具・建具・畳小売業	19	67	327	1,080
機械器具小売業	23	86	2,409	2,915
その他のじゅう器小売業	9	34	350	643
医薬品・化粧品小売業	50	373	5,631	6,843
農耕用品小売業	7	27	596	221
燃料小売業	27	163	4,614	513
書籍・文房具小売業	36	519	2,654	2,569
スポーツ用品・玩具・娯楽用品・楽器小売業	17	79	842	1,877
写真機・写真材料小売業	-	-	-	-
時計・眼鏡・光学機械小売業	19	63	671	1,314
他に分類されない小売業	63	329	3,777	8,380

資料：総務課（商業統計調査）

6 2. 産業（中分類）別事業所数、従業者数、年間商品販売額、商品手持額、売場面積

区 分	事 業 所					
	計	従 業 者 規 模				
		2人以下	3～4人	5～9人	10～19人	20～29人
総 数	664	242	158	121	88	31
百貨店	—	—	—	—	—	—
大型百貨店	—	—	—	—	—	—
その他の百貨店	—	—	—	—	—	—
総合スーパー	2	—	—	—	—	—
大型総合スーパー	2	—	—	—	—	—
中型総合スーパー	—	—	—	—	—	—
専門スーパー	32	—	2	8	9	3
衣料品スーパー	8	—	1	3	4	—
食料品スーパー	18	—	—	2	5	2
住関連スーパー	6	—	1	3	—	1
うちホームセンター	2	—	—	—	—	1
コンビニエンスストア	30	—	3	2	14	11
うち終日営業店	23	—	—	—	14	9
ドラッグストア	12	1	1	3	4	1
その他のスーパー	38	3	8	11	11	3
うち各種商品取扱店	4	—	—	2	2	—
専門店	380	151	97	72	40	13
衣料品専門店	52	25	14	13	—	—
食料品専門店	106	34	29	23	15	5
住関連専門店	222	92	54	36	25	8
中心店	169	87	47	24	10	—
衣料品中心店	30	12	9	9	—	—
食料品中心店	59	32	20	4	2	—
住関連中心店	80	43	18	11	8	—
その他の小売店	1	—	—	1	—	—
うち各種商品取扱店	1	—	—	1	—	—

6 3. 中小企業融資制度利用状況

区 分	件 数			融 資 額 (千円)		
	運転資金	設備資金	合 計	運転資金	設備資金	総 額
平成17年度	8	13	21	60,500	55,480	115,980
18	24	8	32	204,500	71,260	275,760
19	22	9	31	183,000	86,300	269,300
20	36	10	46	364,100	101,050	465,150
21	32	4	36	253,600	14,550	268,150

資料：商工観光課

平成19年6月1日現在

模 別			従業者数	年間商品 販売額	その他の収 入	売場 面積
30～49人	50～99人	100人以上				
店	店	店	人	万円	万円	m ²
15	5	4	5,517	7,434,141	236,517	87,040
—	—	—	—	—	—	—
—	—	—	—	—	—	—
—	—	—	—	—	—	—
—	—	2	X	X	X	X
—	—	2	X	X	X	X
—	—	—	—	—	—	—
5	3	2	890	1,548,424	3,910	21,335
—	—	—	77	140,544	52	3,897
5	2	2	715	1,247,960	3,708	12,684
—	1	—	98	159,920	150	4,754
—	1	—	X	X	X	X
—	—	—	505	490,727	4,951	3,460
—	—	—	427	427,643	3,825	2,766
2	—	—	172	298,824	—	4,935
2	—	—	394	294,466	283	5,009
—	—	—	46	59,800	—	1,456
5	2	—	2,165	2,517,645	191,198	21,398
—	—	—	166	194,932	—	4,266
—	—	—	609	279,989	502	4,363
5	2	—	1,390	2,042,724	190,696	12,769
1	—	—	650	743,924	36,175	11,040
—	—	—	107	119,428	567	3,277
1	—	—	220	152,495	1,732	2,995
—	—	—	323	472,001	33,876	4,768
—	—	—	X	X	X	X
—	—	—	X	X	X	X

資料：総務課（商業統計調査）

6 4. 小売業の市町別事業所数、従業者数、年間商品販売額、売場面積

平成19年6月1日現在

区 分	事業所数 (店)	従業員数 (人)	年間商品販売額 (百万円)	売場面積 (㎡)	一 商 店 当 た り		
					従業者数 (人)	年間販売額 (百万円)	売場面積 (㎡)
県 計	39,603	330,640	5,754,991	6,250,760	8.3	145.3	157.8
千 葉 市	5,476	55,834	1,120,709	97,699	10.2	204.7	178.4
銚 子 市	1,121	5,076	68,736	92,665	4.5	61.3	82.7
市 川 市	2,543	20,262	335,635	345,960	8.0	132.0	136.0
船 橋 市	3,055	29,517	561,402	504,490	9.7	183.8	165.1
館 山 市	702	4,150	56,790	103,238	5.9	80.9	147.1
木 更 津 市	1,016	7,140	130,223	144,018	7.0	128.2	141.8
松 戸 市	2,584	22,521	384,121	356,432	8.7	148.7	137.9
野 田 市	958	7,586	129,606	167,463	7.9	135.3	174.8
茂 原 市	875	6,531	112,573	150,984	7.5	128.7	172.6
成 田 市	1,172	10,659	198,703	193,844	9.1	169.5	165.4
佐 倉 市	931	7,942	124,107	161,038	8.5	133.3	173.0
東 金 市	505	4,170	71,137	99,913	8.3	140.9	197.8
旭 市	790	4,538	75,086	102,795	5.7	95.0	130.1
習 志 野 市	776	8,992	149,180	184,377	11.6	192.2	237.6
柏 市	2,198	22,616	467,138	458,719	10.3	212.5	208.7
勝 浦 市	290	1,135	14,215	15,379	3.9	49.0	53.0
市 原 市	1,620	14,764	250,180	25,776	9.1	154.4	157.9
流 山 市	827	7,001	98,994	117,177	8.5	119.7	141.7
八 千 代 市	1,030	9,762	160,750	203,233	9.5	156.1	197.3
我 孫 子 市	664	5,517	74,341	87,040	8.3	112.0	131.1
鴨 川 市	543	2,985	44,487	65,854	5.5	81.9	121.3
鎌 ヶ 谷 市	544	4,880	65,448	90,354	9.0	120.3	166.1
君 津 市	612	4,969	88,662	99,480	8.1	144.9	162.5
富 津 市	499	2,755	34,479	55,040	5.5	69.1	110.3
浦 安 市	815	8,743	159,510	136,378	10.7	195.7	167.3
四 街 道 市	467	4,219	64,367	74,883	9.0	137.8	160.3
袖 ヶ 浦 市	319	2,598	38,850	42,569	8.1	121.8	133.4
八 街 市	429	3,995	62,329	87,813	9.3	145.3	204.7
印 西 市	427	4,802	91,892	149,002	11.2	215.2	349.0
白 井 市	220	2,869	51,203	58,869	13.0	232.7	267.6
富 里 市	289	2,863	54,319	73,841	9.9	187.3	255.5

資料：総務課（商業統計調査）

〔5〕 工 業

6 5. 事業所数、従業者数、製造品出荷額等の推移

(単位：万円) 各年12月31日現在

区 分	事 業 所 数	従 業 者 数	製 造 品 出 荷 額 等
平成17年	46	2,004	17,334,653
18	39	1,640	14,945,120
19	40	1,800	17,158,982
20	38	1,729	18,530,008
21	31	1,638	9,787,909

注：従業者数4人以上の事業所

資料：総務課（工業統計調査）

6 6. 従業者数による規模別事業所数

各年12月31日現在

区 分	平成17年	18	19	20	21
総 数	46	39	40	38	31
4 人 ～ 29 人	40	33	34	32	25
30 ～ 299	5	5	5	5	5
300 人以上	1	1	1	1	1

注：従業者4人以上の事業所

資料：総務課（工業統計調査）

67. 産業（中分類）別事業所数、従業者数、製造品出荷額等
 （単位：万円）平成21年12月31日現在

区 分	20			21		
	事業所数	従業者数	出荷額等	事業所数	従業者数	出荷額等
総 数	38	1,729	18,530,008	31	1,638	9,787,909
食 料 品	5	53	48,179	3	40	45,436
飲 料 ・ た ば こ	—	—	—	—	—	—
織 維	1	16	X	1	16	X
木 材 ・ 木 製 品	—	—	—	—	—	—
家 具 ・ 装 備 品	3	19	16,221	2	14	X
パ ル プ ・ 紙	—	—	—	—	—	—
印 刷	6	112	163,158	5	105	145,835
化 学	—	—	—	—	—	—
石 油 ・ 石 炭	—	—	—	—	—	—
プ ラ ス チ ッ ク	2	13	X	2	13	X
ゴ ム	—	—	—	—	—	—
な め し 革	1	6	X	1	6	X
窯 業 ・ 土 石	1	22	X	1	23	X
鉄 鋼	—	—	—	—	—	—
非 鉄	—	—	—	—	—	—
金 属 製 品	5	91	85,992	3	69	58,404
は ん 用 機 械	—	—	—	—	—	—
生 産 用 機 械	3	120	313,532	3	112	321,969
業 務 用 機 械	1	15	X	1	15	X
電 子 ・ デ バ イ ス	1	14	X	1	13	X
電 気 機 械	4	63	164,858	3	47	148,570
情 報 通 信 機 械	2	1,049	X	2	1,038	X
輸 送 用 機 械	1	125	X	2	123	X
そ の 他	2	11	X	2	4	X

資料：総務課（工業統計調査）

注：平成20年より商品分類表が変更となったため、平成19年以前のデータについては非公表

68. 産業（中分類）別事業所数、従業者数、製造品出荷額等

区 分	事業所数	従 業 者 数						現金給与 総額	原材料使用額等
		総 数	常 用 労 働 者		個人事業主・無給家族従業者				
			男	女	男	女			
総 数	31	1,638	1,199	436	3	—	912,138	4,006,266	
食 料 品	3	40	14	26	—	—	8,917	25,539	
飲 料・たばこ	—	—	—	—	—	—	—	—	
織 維	1	16	5	11	—	—	X	X	
木 材・木 製 品	—	—	—	—	—	—	—	—	
家 具・装 備 品	2	14	11	3	—	—	X	X	
パ ル プ・紙	—	—	—	—	—	—	—	—	
印 刷	5	105	56	49	—	—	29,964	75,272	
化 学	—	—	—	—	—	—	—	—	
石 油・石 炭	—	—	—	—	—	—	—	—	
プ ラ ス チ ッ ク	2	13	6	6	1	—	X	X	
ゴ ム	—	—	—	—	—	—	—	—	
な め し 革	1	6	2	4	—	—	X	X	
窯 業・土 石	1	23	18	5	—	—	X	X	
鉄 鋼	—	—	—	—	—	—	—	—	
非 鉄	—	—	—	—	—	—	—	—	
金 属 製 品	3	69	46	23	—	—	21,687	28,205	
は ん 用 機 械	—	—	—	—	—	—	—	—	
生 産 用 機 械	3	112	101	10	1	—	74,189	160,384	
業 務 用 機 械	1	15	4	11	—	—	X	X	
電 子・デ バ イ ス	1	13	3	10	—	—	X	X	
電 気 機 械	3	47	20	27	—	—	10,920	8,478	
情 報 通 信 機 械	2	1,038	844	194	—	—	X	X	
輸 送 用 機 械	2	123	67	55	—	—	X	X	
そ の 他	1	4	2	2	—	—	X	X	

注：従業者規模 4～29人の事業所：小規模事業所

30～299人の事業所：中規模事業所

300人以上の事業所：大規模事業所

- ① 生産額＝製造品出荷額＋加工賃収入額＋（製造品年末在庫額－製造品年初在庫額）＋（半製品及び仕掛品年末在庫額－半製品及び仕掛品年初在庫額）… 従業者30人以上の事業所
 ※従業者29人以下の事業所については、製造品出荷額＋加工賃収入額の数値を生産額とする
- ② 製造品出荷額等＝製造品出荷額＋加工賃収入額＋その他収入額＋製造工程から出たくず・廃物
- ③ 原材料使用額＝原材料使用額＋燃料使用額＋電力使用額＋委託生産費＋製造等に関連する外注費＋転売した商品の仕入額
- ④ 付加価値額＝製造品出荷額等＋（製造品年末在庫額－製造品年初在庫額）＋（半製品及び仕掛品年末在庫額－半製品及び仕掛品年初在庫額）－（消費税を除く内国消費税額＋推計消費税額）－原材料使用額等－減価償却額
 ※従業者29人以下の事業所については、次の算式による
 粗付加価値額＝製造品出荷額－（消費税を除く内国消費税額＋推計消費税額）－原材料使用額等
- ⑤ 投資総額＝有形固定資産（土地を含む）の取得額＋建設仮勘定の年間増減… 従業者30人以上の事業所
 なお、建設仮勘定の年間増減とは、建設仮勘定の増（借方）から建設仮勘定の減（貸方）を差引いた結果をいう
 ※従業者29人以下の事業所については、調査の対象としていない

(単位：万円) 平成21年12月31日現在

製 造 品 出 荷 額 等				生 産 額	付加価値額	◎ 減価償却額	◎ 投資総額
合計	製造品出荷額	加工賃収入額	その他収入額				
9,787,909	9,598,920	68,233	120,756	9,421,949	5,044,224	242,066	126,070
45,436	25,589	311	19,536	25,900	18,950	—	—
—	—	—	—	—	—	—	—
X	X	X	X	X	X	—	—
—	—	—	—	—	—	—	—
X	X	—	—	X	X	—	—
—	—	—	—	—	—	—	—
145,835	144,589	1,246	—	149,110	66,641	X	X
—	—	—	—	—	—	—	—
—	—	—	—	—	—	—	—
X	X	X	—	X	X	—	—
—	—	—	—	—	—	—	—
X	—	X	—	X	X	—	—
X	X	—	—	X	X	—	—
—	—	—	—	—	—	—	—
—	—	—	—	—	—	—	—
58,404	20,939	37,465	—	58,333	28,699	—	—
—	—	—	—	—	—	—	—
321,969	232,865	—	89,104	228,221	147,485	X	X
X	X	—	—	X	X	—	—
X	X	X	X	X	X	—	—
148,570	135,362	3,342	9,866	138,704	133,421	—	—
X	X	X	—	X	X	X	X
X	X	—	—	X	X	X	X
X	X	—	X	X	X	—	—

資料：総務課（工業統計調査）

◎：30人以上の事業所

69. 県内各市の一事業所当りの従業者数、製造品出荷額等

(単位：万円) 平成21年12月31日現在

区 分	事業所数	従業者数	製造品出荷額等	一事業所当りの従業者数	一事業所当たりの製造品出荷額等	従業者一人当たりの製造品出荷額等
県 計	5,996	215,348	1,234,584,495	35.9	205,901.4	5,733.0
千 葉 市	518	21,154	107,489,664	40.8	207,509.0	5,081.3
銚 子 市	230	5,526	17,935,028	24.0	77,978.4	3,245.6
市 川 市	267	7,731	36,249,088	29.0	135,764.4	4,688.8
船 橋 市	340	15,111	60,002,443	44.4	176,477.8	3,970.8
館 山 市	59	1,818	2,265,843	30.8	38,404.1	1,246.3
木 更 津 市	91	3,531	15,820,579	38.8	173,852.5	4,480.5
松 戸 市	395	12,594	43,491,090	31.9	110,104.0	3,453.3
野 田 市	349	10,558	32,897,718	30.3	94,262.8	3,115.9
茂 原 市	89	8,623	37,150,091	96.9	417,416.8	4,308.3
成 田 市	119	5,079	17,413,244	42.7	146,329.8	3,428.5
佐 倉 市	134	8,100	31,036,576	60.4	231,616.2	3,831.7
東 金 市	96	2,759	9,533,693	28.7	99,309.3	3,455.5
旭 市	167	3,615	8,848,661	21.6	52,986.0	2,447.8
習 志 野 市	80	4,451	14,095,314	55.6	176,191.4	3,166.8
柏 市	319	11,110	29,722,952	34.8	93,175.4	2,675.3
勝 浦 市	32	613	1,066,544	19.2	33,329.5	1,739.9
市 原 市	290	20,536	427,744,287	70.8	1,474,980.3	20,829.0
流 山 市	111	2,440	3,972,600	22.0	35,789.2	1,628.1
八 千 代 市	189	8,917	20,560,561	47.2	108,786.0	2,305.8
我 孫 子 市	31	1,638	9,787,909	52.8	315,739.0	5,975.5
鴨 川 市	57	1,015	1,535,632	17.8	26,940.9	1,512.9
鎌 ヶ 谷 市	128	2,511	3,732,430	19.6	29,159.6	1,486.4
君 津 市	83	7,432	65,165,577	89.5	785,127.4	8,768.2
富 津 市	96	2,121	13,267,577	22.1	138,203.9	6,255.3
浦 安 市	111	2,244	8,479,239	20.2	76,389.5	3,778.6
四 街 道 市	51	1000	1,645,098	19.6	32,256.8	1,645.1
袖 ヶ 浦 市	88	5,665	119,240,817	64.4	1,355,009.3	21,048.7
八 街 市	156	2,443	3,951,073	15.7	25,327.4	1,617.3
印 西 市	28	869	1,860,559	31.0	66,448.5	2,141.0
白 井 市	154	3,717	12,899,664	24.1	83,764.1	3,470.5
富 里 市	44	1,747	3,906,485	39.7	88,783.8	2,236.1
南 房 総 市	83	1,305	1,527,666	15.7	18,405.6	1,170.6
匝 瑳 市	89	2,366	4,933,176	26.6	55,428.9	2,085.0
香 取 市	133	3,076	6,914,974	23.1	51,992.3	2,248.0
山 武 市	126	3,244	9,578,044	25.7	76,016.2	2,952.5
い す み 市	78	1,423	2,770,625	18.2	35,520.8	1,947.0

注：従業者4人以上の事業所

資料：総務課（工業統計調査）

土 木 ・ 建 設

7 0. 道路状況

(1) 国・県道現況

平成22年4月1日現在

区 分	延 長 (m)	舗 装 道 (m)	砂 利 道 (m)	舗 装 率 (%)
国 道	20,872	20,872	-	100
県 道	14,043	14,043	-	100

(2) 市道現況

	延 長 (m)	舗 装 道 (m)	砂 利 道 (m)	舗 装 率 (%)
市 道	522,069	466,864	49,255	90.46

資料：道路課

7 1. 都市計画道路

平成22年12月31日現在

番 号	名 称 路 線 名	位 置			区 域 延 長 (m)
		起 点	終 点	主な通過地	
3・3・1	湖北駅・南口線	湖北台1丁目	湖北台1丁目	湖北台1丁目	60
3・3・2	船橋・我孫子線	若松	柴崎字後畑	我孫子字浅庭	1,810
3・3・3	我孫子駅・北口線	我孫子字西原	我孫子字西原	我孫子字西原	80
3・3・4	我孫子駅・南口線	本町2丁目	本町2丁目	本町2丁目	120
3・4・5	天王台・駅前線	柴崎字天王裏	高野山字滝前谷	東我孫子2丁目	1,040
3・3・6	国道6号線	根戸字北ノ内	千葉県茨城県境	並木6丁目	6,260
3・4・7	天王台駅・北口線	柴崎字天王裏	青山台3丁目	柴崎字1丁目	870
3・4・8	湖北駅・北口線	中里字庚申前	中峠字宿通南	中里字西山畑	260
3・4・9	下ヶ戸・中里線	下ヶ戸字拾六町	中里字宮台	湖北台1丁目	3,200
3・4・10	青山・日秀線	青山台3丁目	日秀字久保田	中峠字外谷津	5,210
3・4・11	都部・都部新田線	湖北台7丁目	湖北台6丁目	湖北台7丁目	570
3・4・12	新木駅前線	新木字大作台	新木字ビヤ田	新木字大作台	540
3・4・13	布佐駅前線	布佐字屋敷割	布佐字下町	布佐字屋敷割	540
3・4・14	手賀沼公園・久寺家線	白山1丁目	我孫子字天子山	本町3丁目	1,270
3・5・15	根戸新田・布佐下線	呼塚新田	布佐字大割	岡発戸字榎町	14,340
		字北道灌橋			
3・5・16	我孫子・布佐線	我孫子字北飯塚	布佐字築留	古戸字片町	14,290
3・5・17	根戸・手賀沼線	根戸字北ノ内	根戸新田字元川 峠	根戸字池尻	1,170
3・5・18	後畑・巻の内線	我孫子字妻子原	柴崎字巻の内	柴崎字天王裏	1,470
3・5・19	東我孫子・柴崎線	下ヶ戸字笹山	青山台3丁目	下ヶ戸字久保台	1,090
3・4・20	関東・後田線	我孫子字関東	我孫子字後田	我孫子字西原	650
3・6・21	下ヶ戸・泉線	下ヶ戸字松山	泉	柴崎字天王裏	1,590
3・4・22	布佐駅・南口線	新々田字立野	新々田字立野	新々田字立野	40
3・5・23	新木駅・布佐南線	新木字大作台	新々田字三畝割	布佐字木戸	3,210

資料：都市計画課

7 2. 都市計画区域、区域区分、地域地区及び地区計画等の現況

(1) 都市計画区域、区域区分

平成22年12月31日現在

区 分	面積 (h a)	比率 (%)
都 市 計 画 区 域	4,319	-
区域区分	市街化区域	1,615
	市街化調整区域	2,704

(2) 地域地区

平成22年12月31日現在

区 分	建ぺい率 (%)	容積率 (%)	面 積 (ha)	比率 (%)		
用途地域	{	50	100	928	57.5	
		60	150			
	第一種低層住居専用地域	60	150	2.7	0.2	
	第二種低層住居専用地域	60	200	87	5.4	
	第一種中高層住居専用地域	60	200	17	1.1	
	第二種中高層住居専用地域	60	200	391	24.2	
	第一種住居地域	60	200	30	1.9	
	第二種住居地域	60	200	47	2.9	
	準住居地域	{	60	200	52	3.2
	近隣商業地域		80	200		
	商業地域	80	300	16	1.0	
	準工業地域	80	400	5.6	0.3	
	工業地域	60	200	-	-	
	工業専用地域	-	-	-	-	
	50	200	37	2.3		
高 度 地 区	面 積 (ha)	防火地域及び準防火地域	面 積 (ha)			
第一種高度地区	327	防火地域	15.1			
第二種高度地区	231	準防火地域	41.5			
合 計	558	合計	56.6			
生産緑地地区	地区数	面積 (h a)	特別緑地保全地区	面積 (h a)		
	130	27.54	船戸特別緑地保全地区	2.0		

(3) 地区計画等		平成22年12月31日現在
名 称	面積 (h a)	
つくし野西地区地区計画	4.9	
新木駅南側地区地区計画	55.8	
つくし野5丁目地区計画	1.0	
つくし野北地区地区計画	8.7	
高野山宮脇地区地区計画	1.7	
高野山東地区地区計画	26.0	
緑1丁目地区地区計画	2.4	
布佐駅南側地区地区計画	12.7	

資料：都市計画課

7.3. 保存緑地・保存樹木及び手賀沼沿い斜面林指定の現況

平成23年1月1日現在		
区 分	面 積 (㎡)	数量 (本)
保 存 緑 地	24,742,264	—
保 存 樹 木	—	226
手賀沼沿い斜面林保全 内 訳	43,782	23
保全特別樹林	32,739	—
保全樹林	11,043	—
保全樹木	—	23

資料：公園緑地課

7 4. 建築確認受付件数

区 分		総件数	専用住宅	店舗併用住宅	共同住宅	工 場	その他
平成17年度	市	87	92	4	—	—	11
	県	22	1	1	4	1	15
	民間	652	552	2	30	2	66
18	市	91	79	2	—	—	10
	県	7	—	1	—	—	6
	民間	759	674	8	17	—	60
19	市	62	41	2	—	—	19
	県	8	1	—	—	—	7
	民間	517	448	3	17	—	49
20	市	29	26	—	—	—	3
	県	12	2	—	1	—	9
	民間	433	359	6	17	—	51
21	市	27	16	—	—	—	11
	県	13	1	—	2	—	10
	民間	602	521	6	8	—	67

注：平成11年度より指定確認検査機関（民間）にて取扱いが可能となった。

資料：建築住宅課

7 5. 家屋の現況

(1) 木造の現況

平成22年1月1日現在

区 分	棟 数			床 面 積 (㎡)		
	総 数	法定免税 点未満	法定免税 点以上	総 数	法定免税 点未満	法定免税 点以上
総 数	30,592	675	29,917	3,344,858	27,664	3,317,194
専 用 住 宅	26,492	252	26,240	2,927,983	12,440	2,915,543
共同住宅・寄宿舍	778	0	778	173,202	0	173,202
併 用 住 宅	829	10	819	108,928	684	108,244
農 家 住 宅	146	22	124	18,591	1,968	16,623
旅 館 ・ 料 亭 簡易旅館 ・ ホテル	6	0	6	2,436	0	2,436
事務所・銀行・店舗	261	7	254	23,904	188	23,716
劇場・映画館・病院	19	0	19	2,819	0	2,819
浴 場	1	0	1	208	0	208
工 場 ・ 倉 庫	424	42	382	27,235	1,975	25,260
土 蔵	6	1	5	284	26	258
附 属 家	1,630	341	1,289	59,268	10,383	48,885

(2) 非木造の現況

平成22年1月1日現在

区 分		棟 数			床 面 積 (㎡)		
		総 数	法定免税点 未 満	法定免税点 以 上	総 数	法定免税点 未 満	法定免税点 以 上
総 数	総 数	23,546	16	23,530	2,682,748	436	2,682,312
	鉄骨・鉄筋コンクリート造	1,769	0	1,769	223,643	0	223,643
	鉄筋コンクリート造	14,795	2	14,793	1,364,557	103	1,364,454
	鉄 骨 造	1,853	1	1,852	477,651	22	477,629
	軽 量 鉄 骨 造	4,938	10	4,928	610,864	276	610,588
	れんが・コンクリート ・ブロック造	191	3	188	6,033	35	5,998
	そ の 他	0	0	0	0	0	0
用 途 別	事務所・店舗・百貨店・銀行	1,171	0	1,171	351,010	0	351,010
	住 宅 ・ アパート	16,026	1	16,025	1,969,307	100	1,969,207
	ホテル ・ 病 院	68	0	68	68,430	0	68,430
	工 場 ・ 倉 庫 ・ 市 場	702	6	696	217,717	178	217,539
	そ の 他	5,579	9	5,570	76,284	158	76,126

資料：課税課

76. 市営住宅状況

平成22年4月1日現在

団 地 名	建 設 年 度	構 造	戸 数	1 戸 当 り 使 用 料 (円)
根 古 屋	昭和63	中層耐火	54	応能応益方式 18,300～28,900
小 暮	平成2～3	中層耐火	78	応能応益方式 20,100～40,900
	平成2	低層耐火 (1号棟)	12	応能応益方式 19,600～30,700
都 部	昭和43～44	簡易耐火	24	応能応益方式 4,500～13,900
日 秀	昭和46	中層耐火 (1号棟)	24	応能応益方式 9,400～14,000
	昭和47	中層耐火 (2号棟)	16	応能応益方式 9,800～14,600
栄	昭和48	中層耐火	16	応能応益方式 20,000～32,700
東我孫子A	昭和60	中層耐火	24	応能応益方式 23,500～37,100
東我孫子B	昭和59	中層耐火	36	応能応益方式 21,900～34,600
北 原	平成8～9	中層耐火	35	応能応益方式 20,800～44,100

資料：建築住宅課

7.7. 都市再生機構住宅状況

平成23年1月1日現在

団地名	面積	種別	棟数	戸数	入居者数	入居開始年月
湖北台団地	185,000 m ²	鉄筋コンクリート5階	90	2,428	4,941	昭和45年4月

注：入居者数は住民基本台帳人口の数字

資料：住宅・都市整備公団松戸営業所

7.8. 都市公園・子どもの遊び場

(単位：ha) 各年3月31日現在

区分		平成18年	19	20	21	22
総数	箇所	199	204	205	209	211
	面積	91.07	91.53	91.67	147.16	148.81
街区公園	箇所	159	164	165	167	168
	面積	16.98	17.44	17.58	17.84	17.87
近隣公園	箇所	6	6	6	7	8
	面積	9.67	9.67	9.67	10.67	12.29
地区公園	箇所	3	3	3	3	3
	面積	14.10	14.10	14.10	14.10	14.10
風致公園	箇所	2	2	2	2	2
	面積	5.90	5.90	5.90	5.90	5.90
都市緑地	箇所	28	28	28	29	29
	面積	38.97	38.97	38.97	93.20	93.20
緑地	箇所	1	1	1	1	1
	面積	5.45	5.45	5.45	5.45	5.45
1人当たりの公園面積 (m ²)		6.85	6.83	6.74	10.82	10.94
総面積に対する割合 (%)		2.11	2.12	2.12	3.41	3.45
子どもの遊び場	箇所	13	13	12	12	12
	面積	0.67	0.67	0.56	0.56	0.56

資料：公園緑地課

79. 土地区画整理

(1) 完了のもの

平成23年1月1日現在

区 分	事業費	施行者	施行面積	公共用地率	施行年度	計画人口
	千円		h a	%		人
布佐第一土地区画整理事業	…	我孫子町(市)	15	…	昭和29～昭和33	…
布佐駅前土地区画整理事業	597,844	組 合	11.7	26.45	昭和46～昭和50	1,200
根戸土地区画整理事業	1,126,847	組 合	9.4	22.17	昭和51～昭和60	940
湖北台土地区画整理事業	2,476,324	住宅公団	143.7	23.9	昭和42～昭和46	22,000
酉町下土地区画整理事業	1,538,600	組 合	9.0	26.77	昭和58～昭和63	900
中峠土地区画整理事業	2,785,000	我孫子市	20.8	24.94	昭和51～平成6	2,100
青山特定土地区画整理事業	5,017,000	組 合	20.0	24.11	昭和61～平成10	2,000
高野山宮脇土地区画整理事業	477,000	個 人	1.7	36.56	平成7～平成15	170
天王台土地区画整理事業	1,558,000	我孫子市	51.0	25.60	昭和37～平成18	5,100
柴崎土地区画整理事業	7,528,000	我孫子市	57.1	24.03	昭和45～平成17	5,700
新木駅南側土地区画整理事業	15,248,000	組 合	55.8	28.55	平成2～平成20	5,580

(2) 施行中のもの

平成23年1月1日現在

区 分	事業費	施行者	施行面積	公共用地率	施行年度	計画人口
	千円		h a	%		人
我孫子駅前土地区画整理事業	17,841,000	我孫子市	14.5	28.93	昭和48～平成26	2,900
我孫子駅北口土地区画整理事業	13,973,000	我孫子市	14.7	33.32	昭和52～平成23	1,200

資料：地域整備課

運 輸 ・ 通 信

80. JR 駅別 1 日平均運輸状況 (乗車人員)

(単位：人)

区 分	我 孫 子 駅	天 王 台 駅
	乗車人員 (総数)	乗車人員 (総数)
平成 17 年度	29,688	23,915
18	29,829	23,206
19	30,881	23,193
20	31,387	22,895
21	30,995	21,950

資料：JR 東日本ホームページ

区 分	湖 北 駅	布 佐 駅
	乗車人員 (総数)	乗車人員 (総数)
平成 17 年度	4,620	4,674
18	4,567	4,451
19	4,527	4,310
20	4,483	4,134
21	4,356	3,936

区 分	東 我 孫 子 駅	新 木 駅
	乗車人員 (総数)	乗車人員 (総数)
平成 17 年度	708	2,931
18	729	2,971
19	—	2,989
20	—	3,006
21	—	2,963

注：平成 19 年度より東我孫子駅は把握していない。

資料：JR 東日本千葉支社

8 1. 車種別登録自動車台数

(単位：台) 各年3月31日現在

区 分	総 数	貨 物 自 動 車			乗合自動車	乗 用 車		特殊用途車 ・特殊車	小型二輪車	軽自動車
		普通車	小型車	被けん引車		普通車	小型車			
平成17年	48,462	570	2,036	7	163	17,856	25,950	772	1,108	10,079
18	48,284	516	1,893	7	164	18,034	25,798	733	1,139	10,646
19	47,868	495	1,811	14	165	18,231	25,283	703	1,166	11,230
20	47,665	504	1,795	17	165	18,427	24,877	675	1,205	11,811
21	47,149	490	1,778	19	168	18,323	24,521	645	1,205	12,332

注：軽自動車に軽二輪に含まない。

資料：千葉県統計年鑑

：総数に軽自動車は含まない。

8 2. 軽自動車及び原動機付自転車登録台数

各年4月1日現在

区 分		平成18年	19	20	21	22	
総 数		19,300	19,763	20,241	20,668	20,944	
車 種	軽 小 計	11,562	12,114	12,659	13,176	13,543	
	自 軽 二 輪 車	1,229	1,246	1,222	1,235	1,215	
	動 軽 三 輪 車	1	1	1	1	1	
	車 軽 四 輪 乗 用 車	6,929	7,511	8,084	8,635	9,094	
	軽 四 輪 貨 物 車	3,403	3,356	3,352	3,305	3,233	
二輪の小型自動車		1,105	1,139	1,165	1,167	1,209	
種 別	原 動 機 付 自 転 車	小 計	5,586	5,482	5,409	5,317	5,203
		50cc以下	4,823	4,701	4,608	4,463	4,346
		90cc以下	389	361	348	341	336
		125cc以下	348	387	410	459	469
		ミニカー	26	33	43	54	52
農 耕 用		985	966	944	942	922	
特 殊 作 業 用		62	62	64	66	67	

資料：課税課

8.3. 郵便物の引受配達数

区 分	通常郵便物		小包郵便物	
	引受	配達	引受	配達
平成17年度	6,172,480	17,858,384	43,505	187,348
18	6,646,719	17,769,048	50,583	233,087
19	6,719,011	16,774,716	49,700	199,129
20	6,462,200	17,484,517	50,084	199,337
21	6,433,500	17,249,000	51,550	198,600

資料：郵便事業㈱我孫子支店・郵便局㈱我孫子郵便局

8.4. 内外国郵便引受配達数（1日平均）

区 分	通常郵便物				小包郵便物				外国郵便関係			
	普通		書留		普通		書留		普通		書留	
	引受	配達	引受	配達	引受	配達	引受	配達	引受	配達	引受	配達
平成17年度	23,381	48,927	142	1,099	165	513	7	25	65	32	1	7
18	18,016	48,682	194	1,008	133	638	6	3	63	94	1	8
19	19,418	44,744	255	1,215	158	546	7	3	62	92	1	7
20	19,580	46,632	220	1,270	153	546	3	3	70	94	1	6
21	19,000	47,258	215	1,245	154	537	3	3	65	95	1	6

資料：郵便事業㈱我孫子支店・郵便局㈱我孫子郵便局

8.5. 市内郵便施設数

区 分	郵便事業（支店）	郵便局		郵便切手、収入印紙売り捌き所	郵便ポスト
		普通局	特定局		
平成17年度	/	1	11	78	110
18		1	11	79	110
19		1	11	83	112
20		1	12	84	113
21		1	11	81	111

資料：郵便事業㈱我孫子支店・郵便局㈱我孫子郵便局

注：平成19年10月1日の民営文社化により、（旧）日本郵政公社我孫子郵便局は郵便事業㈱我孫子支店・郵便局㈱我孫子郵便局の2社となる。

社 会 福 祉

86. 老人医療の状況

(単位：円)

区 分	年間平均受給者数	延受給者数	受給件数	総医療費	一人当りの総医療費	受診率 (%)
平成17年度	11,173	134,083	301,055	7,518,255,285	672,895	146.2
18	10,674	129,175	283,990	7,503,771,408	697,117	149.7
19	10,444	119,793	289,395	7,594,086,719	727,124	152.9
20						
21						

注：受診率＝医科・歯科件数／受給対象者数×100

資料：高齢者支援課・国保年金課

平成19年度より資料提供は国保年金課

平成20年度より後期高齢者医療制度が創設されたため、老人医療制度は廃止

87. 独居、ねたきり老人の状況

各年4月1日現在

区 分	平成18年	19	20	21	22
総数	2,715	2,926	3,114	3,173	3,305
独居老人	1,978	2,089	2,223	2,341	2,358
ねたきり老人	737	837	891	924	947

注：ねたきり老人で長期入院者は数に含まない。(平成16年度まで)

88. 敬老祝金支給件数

区 分	平成17年度	18	19	20	21
総数	1,092	1,154	1,256	1,286	316
77歳の者(年10,000円)	830	898	947	964	—
88歳の者(年20,000円)	245	229	281	294	308
99歳の者(年30,000円)	10	21	12	15	—
100歳以上の者(50,000円)	—	—	—	—	—
100歳の者(年50,000円)	7	6	15	13	8
105歳の者(年50,000円)	—	—	1	—	—

注：平成21年度より区分変更あり

資料：高齢者支援課

88歳の者については、祝金の額が年20,000円から年10,000円に変更

100歳の者については、祝金の額が年50,000円から年30,000円に変更

89. 高齢者在宅生活支援事業

区 分	利 用 者 数			
	緊急通報システム	ホームヘルパー派遣	配食サービス	お元気コール
平成18年度	580	13	2,679	1,592
19	580	12	2,278	1,411
20	580	9	2,114	1,312
21	580	0	2,543	1,317

注：ホームヘルパーについては、介護保険制度における訪問介護外の市単独分。 資料：高齢者支援課
配食サービスについては、障害者等在宅生活支援事業分を含む。

90. 老人福祉センター利用状況

(1) つつじ荘

区 分	総数		無料		有料				一日平均 利用人員
	団体	人員	団体	人員	市内	市外	団体	計	
平成17年度	127	40,821	142	39,013	1,193	615	2	1,808	150
18	110	40,816	110	39,295	896	625	0	1,521	150
19	76	37,961	76	37,961	791	710	0	1,501	145
20	76	39,316	76	38,017	525	774	0	1,299	144
21	78	39,212	78	38,069	510	633	0	1,143	144

資料：老人福祉センター

(2) 西部福祉センター

区 分	総数		無料		有料				一日平均 利用人員
	団体	人員	団体	人員	市内	市外	団体	計	
平成17年度	184	35,292	184	35,292	0	—	—	0	129
18	222	35,233	222	35,230	3	—	—	3	130
19	294	35,470	294	35,470	0	—	—	0	130
20	317	36,765	317	36,753	12	—	—	12	135
21	313	35,441	313	35,432	9	—	—	9	130

注：地域福祉センター含む、団体は地域福祉センターのみ

資料：西部福祉センター

9 1. 生活保護の状況

(単位：千円)

区 分	総 数			生 活 扶 助			住 宅 扶 助		
	世 帯	人 員	金 額	世 帯	人 員	金 額	世 帯	人 員	金 額
平成17年度	384	609	1,055,411	348	566	339,232	336	540	150,411
18	402	621	1,061,372	366	581	334,937	352	549	154,219
19	431	662	1,049,660	392	615	349,853	372	579	162,734
20	455	674	1,028,086	404	611	358,097	388	584	175,403
21	532	791	1,228,466	480	717	432,893	459	687	211,482

区 分	教 育 扶 助			介 護 扶 助			医 療 扶 助			出 産 扶 助		
	世 帯	人 員	金 額	世 帯	人 員	金 額	世 帯	人 員	金 額	世 帯	人 員	金 額
平成17年度	45	65	6,812	72	78	25,156	333	466	521,666	1	1	160
18	41	63	8,131	83	89	25,856	399	465	527,101	2	2	818
19	47	69	7,354	90	99	18,566	370	502	498,328	1	1	383
20	46	71	7,669	101	106	24,170	401	537	450,535	2	2	594
21	54	86	11,855	120	124	30,774	467	637	529,100	4	4	289

注：介護扶助については、平成12年4月1日新規扶助として施行。

区 分	生 業 扶 助			葬 祭 扶 助			施 設 事 務		
	世 帯	人 員	金 額	世 帯	人 員	金 額	世 帯	人 員	金 額
平成17年度	246	284	2,861	15	15	1,826	5	5	7,287
18	213	263	2,504	12	10	1,608	4	4	6,198
19	228	272	2,748	16	16	2,051	4	4	7,642
20	198	232	2,933	12	12	1,795	3	3	6,890
21	275	316	4,055	15	15	2,128	3	3	5,890

注：平成16年3月分厚生労働省報告例による。ただし、出産、生業、葬祭扶助の世帯数及び人員については一年の合計。総数は実数。資料：社会福祉支援課

9.2. 身体障害者・知的障害者手帳交付数

区 分	身 体 障 害 者 手 帳 交 付 数						知的障害者療育手帳交付数				精神保健福祉 手帳交付数
	総 数	視 覚 障 害	聴 覚 平 衡	音 声 言 語	肢 体 不自由	その他 内 部 障 害	総 数	軽	中 度	重 度	
平成17年度	2,668	209	172	34	1,450	803	529	140	146	243	244
18	2,800	210	175	37	1,516	862	562	155	153	254	295
19	2,885	220	175	38	1,567	885	619	188	162	269	374
20	3,005	229	196	35	1,623	922	657	210	167	280	399
21	3,068	224	201	42	1,643	958	688	229	160	299	442

資料：障害福祉支援課

9.3. 募金実績

(単位：円)

区 分	総 額	赤い羽根共同 募金	日赤募金	歳末たすけあい 募金	緑の羽根 募金
平成17年度	30,029,049	11,302,714	11,367,369	6,902,060	456,906
18	28,997,850	10,918,110	11,204,928	6,460,793	414,019
19	27,355,250	10,485,644	10,200,541	6,233,290	435,775
20	26,477,115	10,242,920	9,416,400	6,391,789	426,006
21	25,752,447	9,774,068	9,234,716	6,357,692	385,971

資料：社会福祉協議会、社会福祉支援課、公園緑地課

9.4. 障害者等在宅生活支援事業

区 分	利 用 者 数			
	ホームヘル パー派遣	入浴サービス	配食サービス	住宅改造費助成
平成18年 度	※ 78	7	11	7
19	79	6	7	8
20	86	9	12	4
21	90	8	14	1

※法の改正によりホームヘルパー（居宅介護）から外出支援がはずれた為

資料：障害福祉支援課

95. 母子福祉資金貸付状況

(単位：円)

区 分	総 数		事 業 開 始		事 業 継 続		住 宅		修 学	
	件 数	金 額	件 数	金 額	件 数	金 額	件 数	金 額	件 数	金 額
平成17年度	7	5,807	—	—	—	—	—	—	4	4,742
18	1	2,268	—	—	—	—	—	—	1	2,268
19	1	2,268	—	—	—	—	—	—	1	2,268
20	—	—	—	—	—	—	—	—	—	—
21	1	1,944	0	0	0	0	0	0	1	1,944

区 分	就 学 支 度		就 職 支 度		転 宅		技 能 習 得	
	件 数	金 額	件 数	金 額	件 数	金 額	件 数	金 額
平成17年度	3	1,065	—	—	—	—	—	—
18	—	—	—	—	—	—	—	—
19	—	—	—	—	—	—	—	—
20	—	—	—	—	—	—	—	—
21	0	0	0	0	0	0	0	0

資料：こども支援課

96. 保育園定員及び入所児童数の推移

各年4月1日現在

区 分	公 立 (7園)		私 立 (11園)		合 計	
	定 員 数	入所児童数	定 員 数	入所児童数	定 員 数	入所児童数
平成18年	780	786	700	730	1,480	1,516
19	780	823	820	808	1,600	1,631
20	780	856	820	844	1,600	1,700
21	780	860	850	844	1,630	1,724
22	780	909	940	878	1,720	1,787

資料：保育課

97. 保育園の年齢別入所児童数

平成22年4月1日現在

区 分	合 計	0 歳	1 歳	2 歳	3 歳	4 歳	5 歳
合 計	1787 (24)	59 (1)	270 (3)	301 (5)	383 (7)	371 (4)	403 (4)
公 立	909 (1)	35 (0)	136 (0)	165 (0)	190 (0)	186 (0)	197 (1)
私 立	878 (23)	24 (1)	134 (3)	136 (5)	197 (3)	185 (4)	206 (3)

注：()は管外委託児数。児童数は()の児童数を含まない。

資料：保育課

98. 国民年金被保険者数

各年4月1日現在

区 分	総 数	第 1 号 被 保 険 者		第 3 号被保険者
		強 制	任 意	
平成19年	33,376	19,333	606	13,437
20	32,052	18,343	590	13,119
21	31,499	18,133	560	12,756

資料：国保年金課

99. 国民年金保険料免除者数

各年4月1日現在

区 分	総 数	法定免除	申 請 免 除		申 請 免 除		若年者納付 猶予	学生納付特 例	免除率 (%)
			全 額	半 額	1/4納付	3/4納付			
平成19年	3,914	738	799	68	18	72	323	1,896	20.2
20	2,408	765	786	61	21	90	319	1,839	20.5
21	2,352	833	977	70	24	101	342	1,768	21.8

注：免除率＝保険料免除者数／強制被保険者数×100
平成14年から法改正により区分追加

資料：国保年金課

100. 基礎年金及び老齢福祉年金受給権者数

各年4月1日現在

区 分	基 礎 年 金					老 齢 福 祉 年 金
	総 数	老 齢	障 害	遺 族	寡 婦	
平成19年	23,367	21,923	1,194	216	34	30
20	25,302	23,831	1,248	190	33	16
21	26,951	25,428	1,267	224	32	13

資料：国保年金課

101. 拠出年金受給権者数

各年4月1日現在

区 分	総 数	老 齢	通算老齢	障 害	母 子	遺 児	死 亡 一 時 金
平成19年	2,378	1,325	1,022	31	0	0	25
20	2,245	1,230	986	29	0	0	21
21	2,040	1,074	938	28	0	0	120

資料：国保年金課

102. 国民健康保険加入状況

(1) 被保険者の状況

各年4月1日現在

区 分	総世帯	国保世帯	加入割合	総人口	被保険者数	加入割合 (%)
平成19年	54,086	24,910	46.06	135,583	46,249	34.11
20	54,443	22,149	40.68	135,936	37,061	27.26
21	54,584	22,128	40.54	135,949	36,764	27.04
22	55,314	22,530	40.73	136,228	37,160	27.28

(2) 被保険者の内訳

区 分	被保険者数	退職被保険者	加入割合	老人保健医療給付対象者	加入割合	一般被保険者	加入割合 (%)
平成19年	46,249	13,213	28.57	9,285	20.08	23,751	51.35
20	37,061	2,891	7.80	0	0.00	34,170	92.2
21	36,764	2,569	6.99	0	0.00	34,195	93.01
22	37,160	2,502	6.73	0	0.00	34,658	93.27

資料：国保年金課

103. 国民健康保険療養諸費の推移

(1) 一般被保険者に係る医療給付

(単位：千円)

区 分	件 数	費 用 額		保険者負担額	本人負担額	他法負担額	受診率 (%)	
		金 額	前年比					
総 数	平成19年	273,642	4,722,427	4.5	3,492,388	1,149,281	80,757	115.2
	20	474,898	8,451,891	79	6,168,002	2,036,513	247,377	139.0
	21	503,323	9,360,690	10.8	6,829,940	2,253,592	277,158	145.2
療養の給付	平成19年	266,336	4,644,279	4.4	3,434,592	1,128,929	80,757	112.1
	20	463,926	8,331,189	79.4	6,079,688	2,006,612	244,889	135.8
	21	488,607	9,220,578	10.7	6,727,584	2,220,152	272,842	141.1
療養費等	平成19年	7,306	78,148	9.0	57,795	20,352	0	3.1
	20	10,972	120,702	54.5	88,314	29,901	2,488	3.2
	21	14,716	140,113	16.1	102,356	33,441	4,316	4.2

(2) 老人保健法による医療給付

(単位：千円)

区 分	件 数	費 用 額		保険者 負担額	本 人 負担額	他 法 負担額	受診率 (%)	
		金 額	前年比					
総数	平成19年	246,034	7,403,456	2.3	6,692,007	695,503	15,945	220.8
	20							
	21							
医療の給付	平成19年	241,770	7,338,039	2.4	6,633,686	688,408	15,945	217.1
	20							
	21							
医療費等	平成19年	4,264	65,416	-4.4	58,321	7,095	0	3.7
	20							
	21							

注：平成20年度より後期高齢者医療制度が創設されたため、老人医療制度は廃止

資料：国保年金課

(3) 退職者医療による医療給付

(単位：千円)

区 分	件 数	費 用 額		保険者 負担額	本 人 負担額	他 法 負担額	受診率 (%)	
		金 額	前年比					
総数	平成19年	249,033	4,420,131	5.4	3,339,909	1,054,810	25,410	188.5
	20	56,510	1,009,640	-77.2	730,047	267,789	11,804	195.5
	21	33,786	638,745	-36.7	446,607	180,170	11,966	131.5
療養の給付	平成19年	243,669	4,368,323	5.6	3,304,352	1,038,560	25,410	184.4
	20	54,808	991,311	-77.3	716,224	263,283	11,804	189.6
	21	33,040	631,713	-36.3	441,683	178,064	11,966	128.6
療養費等	平成19年	5,364	51,807	-12.1	35,557	16,250	0	4.1
	20	1,702	18,329	-64.6	13,823	4,506	0	5.9
	21	746	7,031	-61.6	4,926	2,105	0	2.9

資料：国保年金課

104. 国民健康保険被保険者一人当たり負担区分

(1) 一般被保険者一人当たり負担区分

(単位：円)

区 分	総費用額	市負担額	本人負担額	市負担率 (%)	他法負担
平成19年	195,724	144,744	47,633	73.95	3,347
20	253,818	185,231	61,158	72.98	7,429
21	269,675	196,766	64,924	72.96	7,985

資料：国保年金課

(2) 老人保健法による被保険者一人当たり負担区分

(単位：円)

区 分	総費用額	市負担額	本人負担額	市負担率 (%)	他法負担
平成19年	816,438	737,981	76,699	90.39	1,758
20					
21					

資料：国保年金課

注：平成20年度より後期高齢者医療制度が創設されたため、老人医療制度は廃止

(3) 退職者医療による被保険者一人当たり負担区分

(単位：円)

区 分	総費用額	市負担額	本人負担額	市負担率 (%)	他法負担
平成19年	336,926	254,586	80,403	75.56	1,937
20	267,242	193,236	70,881	72.31	3,124
21	245,671	171,773	69,296	69.92	4,602

資料：国保年金課

105. 国民健康保険療養給付の内訳

(1) 一般保険者に係る医療給付の内訳

(単位：千円)

区 分	平成 19 年 度		20		21	
	件 数	費 用 額	件 数	費 用 額	件 数	費 用 額
総 数	266,336	4,644,280	463,926	833,189	488,607	9,220,578
入 院	3,628	1,513,085	5,892	2,719,394	6,399	3,104,502
入 院 外	152,958	1,777,832	264,318	3,204,082	278,584	3,539,913
歯 科	34,485	464,594	57,397	768,651	60,086	782,751
薬 剤	75,162	778,723	136,177	1,478,122	143,356	1,621,911
入院時食事療養費	3,299	99,581	5,473	150,321	5,972	160,792
訪 問 看 護	103	10,468	142	10,620	182	10,709

資料：国保年金課

(2) 老人保健法による医療給付の内訳

(単位：千円)

区 分	平成 19 年 度		20		21	
	件 数	費 用 額	件 数	費 用 額	件 数	費 用 額
総 数	284,899	7,459,051	25,686	624,430		
入 院	8,136	3,513,418	716	307,176		
入 院 外	163,368	2,331,113	12,825	182,034		
歯 科	20,148	263,912	1,804	24,562		
薬 剤	92,992	1,181,390	7,447	95,715		
入院時食事療養費	7,401	153,792	2,875	13,612		
訪 問 看 護	255	15,426	19	1,331		

注：平成20年度より後期高齢者医療制度が創設されたため、老人医療制度は廃止。
平成20年度の数值は、平成19年度診療分で精算が平成20年度になったもの。

資料：国保年金課

(3) 退職者医療による医療給付の内訳

(単位：千円)

区 分	平成 19 年 度		20		21	
	件 数	費 用 額	件 数	費 用 額	件 数	費 用 額
総 数	249,033	4,368,324	56,510	1,009,640	33,040	631,713
入 院	2,119	1,009,406	442	205,731	340	160,832
入 院 外	94,579	1,251,276	20,614	296,431	18,737	285,294
歯 科	18,691	259,836	4,546	62,348	4,367	56,795
薬 剤	50,129	591,409	11,092	137,311	9,544	115,336
入院時食事療養費	2,486	55,157	400	8,812	314	8,216
訪問看護	40	1,983	8	783	52	5,240

注：入院時食事療養費の件数は総数に含まない。

資料：国保年金課

106. その他の保険給付

(単位：千円)

区 分	平成 19 年 度		20		21	
	件 数	費 用 額	件 数	費 用 額	件 数	費 用 額
出産育児一時金	159	56,350	150	52,600	147	58,180
葬 祭 費	749	53,150	210	11,070	229	11,260
出生率（‰）	3.4	—	4.0	—	—	—
死亡率（‰）	16.2	—	5.7	—	—	—
高額一般被保険者	3,609	300,768	8,741	553,823	10,831	677,566
高額退職被保険者	3,803	239,209	1,339	93,589	443	47,513

注：出生率、死亡率は1,000人につき

資料：国保年金課

107. 被保険者一人当たりの療養諸費市負担額に対する保険税及び国庫支出金の関係

(単位：円)

区 分	市負担額 (A)	保険税 収納額 (B)	国 庫 支出金 (C)	B + C (D)	B	C	D
					— ×100 A	— ×100 A	— ×100 A
平成19年度	203,401	90,447	97,357	187,804	44.47	47.86	92.33
20	218,990	92,409	87,689	180,098	42.20	40.04	82.24
21	222,156	91,778	74,603	166,381	41.31	33.58	74.89

資料：国保年金課

108. 交通災害共済

区 分	加 入 者 数		見 舞 金 支 給 件 数			
	一般会員	集団会員	死 亡	傷 害	身 障	遺 児
平成18年度	1,275	985	—	9	—	—
19	1,515	2,507	—	16	—	—
20	1,878	4,805	—	11	—	—
21	2,020	5,571	—	20	—	—

資料：市民安全課

ガス・水道

109. ガス消費状況

(単位：1,000m³)

区 分	総数		家庭用		商業用		その他		需要戸数
	件数	消費量	件数	消費量	件数	消費量	件数	消費量	
平成17年度	44,326	20,180	42,980	16,581	978	1,801	368	1,798	40,125
18	45,064	21,058	43,684	16,782	994	2,494	386	1,780	41,035
19	45,670	21,775	44,268	16,909	1,016	2,762	386	2,104	41,487
20	45,799	21,667	44,394	16,647	1,014	2,972	391	2,048	41,552
21	45,894	21,205	44,478	16,433	1,029	2,776	387	1,996	41,621

注：換算11,000Kcal/m³ ※18年度より10,750Kcal/m³

資料：東日本ガス㈱

110. 一件当たりのガス消費量

(単位：m³/年)

区 分	総 数	家 庭 用	商 業 用	そ の 他
平成17年度	502	425	2,218	5,096
18	513	420	3,122	4,864
19	524	419	3,448	5,878
20	521	410	3,789	5,630
21	506	403	3,598	5,517

注：換算11,000Kcal/m³ ※18年度より10,750Kcal/m³

資料：東日本ガス㈱

1 1 1. 上水道施設状況

区 分	浄水場数	排水池	1日最大受水可能量 (m ³)	取水能力 (m ³ /日)	配水能力 (m ³ /日)	配水管延長 (m)
平成17年度	3	5	27,600	19,600	47,200	483,440
18	3	5	27,600	19,600	47,200	484,263
19	3	5	27,600	19,600	47,200	487,342
20	3	5	32,900	19,600	52,500	487,896
21	3	5	32,900	19,600	52,500	489,580

注：配水管延長については、マッピングシステムをベースとしている。資料：水道局

1 1 2. 上水道普及状況

区 分	給水区域 内人口	給水人口	給水戸数	普及率 (%)	給水量 (千m ³)	有効水量 (千m ³)	一日最大給水量 (m ³)	一人一日平均給水量 (ℓ)
平成17年度	131,549	125,902	47,917	95.7	13,304	12,520	41,863	290
18	134,903	126,620	48,581	93.9	13,266	12,544	42,449	287
19	135,993	128,221	50,084	94.3	13,169	12,708	40,761	281
20	136,551	128,773	50,872	94.3	13,045	12,677	40,803	278
21	136,629	128,851	51,330	94.3	13,136	12,681	40,744	279

資料：水道局

1 1 3. 北千葉広域水道用水供給事業計画と実績

区 分	全 体 (1 県 7 市)		我 孫 子 市	
	1日最大取水量 (m ³)	1日最大給水量 (m ³)	給水人口 (人)	1日最大受水量 (m ³)
事業計画	564,000	525,000	137,000	36,600
平成17年度	408,600	393,244	125,902	27,289
18	420,400	397,075	126,620	27,294
19	424,800	416,057	128,221	27,294
20	435,600	422,686	128,773	27,319
21	416,500	409,451	128,851	27,320

注：水源は江戸川。1 県 7 市は、千葉県・松戸市・野田市・柏市・流山市・習志野市・八千代市・我孫子市

資料：水道局

1 1 4. 県内市町別水道普及状況

区 分	行政区域内 総人口 (A)	給水人口				普及率 B/A×100
		総 数 (B)	上水道	簡易水道	専用水道	
平成 1 6 年 度	6,043,861	5,643,543	5,558,522	4,716	80,305	93.4
17	6,057,455	5,671,896	5,589,918	5,662	76,316	93.6
18	6,084,149	5,718,392	5,638,475	5,656	74,261	94.0
19	6,122,671	5,772,312	5,691,718	7,648	72,946	94.3
20	6,162,593	5,813,284	5,737,410	8,055	67,819	94.3
市 部	5,864,573	5,548,143	5,474,884	8,055	65,204	94.6
郡 部	298,020	265,141	262,526	—	2,615	89.0
千 葉 市	950,498	922,966	918,416	—	4,550	97.1
銚 子 市	70,670	70,030	69,963	—	67	99.1
市 川 市	474,313	468,011	467,760	—	251	98.7
船 橋 市	595,820	589,676	583,745	—	5,931	99.0
館 山 市	49,386	48,081	47,988	—	93	97.4
木 更 津 市	125,215	125,091	124,750	—	341	99.9
松 戸 市	483,018	443,569	442,704	—	865	91.8
野 田 市	154,491	149,188	146,188	—	3,000	96.6
茂 原 市	92,640	90,199	90,199	—	—	97.4
成 田 市	126,787	102,557	94,268	4,000	4,289	80.9
佐 倉 市	172,021	164,405	164,295	—	110	95.6
東 金 市	61,267	60,401	60,231	—	170	98.6
旭 市	69,471	56,734	56,182	—	552	81.7
習 志 野 市	160,603	159,435	159,435	—	—	99.3
柏 市	394,818	387,806	367,830	—	19,976	98.2
勝 浦 市	20,633	20,563	20,509	—	54	99.7
市 原 市	279,246	260,922	250,942	—	9,980	93.4
流 山 市	159,446	157,094	157,024	—	70	98.5
八 千 代 市	187,857	186,465	185,333	—	1,132	99.3
我 孫 子 市	134,666	128,374	128,374	—	—	95.3
鴨 川 市	35,522	35,253	35,253	—	—	99.2
鎌 ヶ 谷 市	105,771	79,345	79,097	—	248	75.0
君 津 市	88,866	88,278	87,632	32	614	99.3
富 津 市	48,388	45,897	45,119	23	755	94.9
浦 安 市	163,409	163,409	163,409	—	—	100.0
四 街 道 市	86,396	85,738	85,377	—	361	99.2
袖 ヶ 浦 市	59,540	59,229	58,061	—	1,168	99.5
八 街 市	75,101	40,717	38,615	—	2,102	54.2
印 西 市	62,938	52,731	51,217	—	1,514	83.8
白 井 市	58,994	48,746	48,526	—	220	82.6
富 里 市	51,535	41,028	38,116	—	2,912	79.6
南 房 総 市	42,698	40,674	40,674	—	—	95.3
匝 瑳 市	40,761	33,186	32,907	—	279	81.4
香 取 市	83,721	65,417	59,807	4,000	1,610	78.1
山 武 市	56,843	39,472	37,562	—	1,910	69.4
い す み 市	41,224	37,456	37,376	—	80	90.9

保 健 ・ 衛 生

115. 医療機関施設数及び病床数

区 分	総 数		病 院		診 療 所		歯科診療所	
	施 設	病 床	施 設	病 床	施 設	病 床	施 設	病 床
平成17年度	143	741	6	678	71	63	66	—
18	152	725	6	662	76	63	70	—
19	149	719	6	662	74	57	69	—
20	157	719	6	662	79	57	72	—
21	158	737	7	699	78	38	73	—

注：平成19年度より資料提供は松戸健康福祉センター

資料：柏・松戸健康福祉センター

116. 医師・歯科医師・薬剤師数

区 分	総 数		医 師		歯 科 医 師		薬 剤 師	
	実数	一人当たりの人口	実数	一人当たりの人口	実数	一人当たりの人口	実数	一人当たりの人口
平成14年	332	384.7	85	1,502.7	76	1,680.6	171	746.9
16	372	343.3	98	1,303.3	91	1,403.6	183	697.9
18	350	374.9	106	1,237.8	84	1,562.0	160	820.0
20	437	300.2	137	957.7	98	1,338.8	202	649.5

注：使用した人口は、平成12年10月1日現在国勢調査人口127,733人
平成18年は、平成17年10月1日現在国勢調査人口131,205人

資料：柏・松戸健康福祉センター

117. 休日診療所実施状況

区 分	総数	医 科			歯 科
		内科	小児科	その他	
平成19年度	3,821	1,418	2,184	0	219
20	3,822	1,443	2,183	0	196
21	4,641	1,662	2,767	0	212

資料：健康づくり支援課

118. 骨粗しょう症検診

区 分	検 診 結 果			
	受診者数	要精検	要指導	異常なし
平成17年 度	219	1	4	214
18	305	9	64	232
19	311	23	43	245
20	293	14	48	231
21	417	34	75	308

資料：健康づくり支援課

119. がん対策事業実施状況

(1) 胃がん検診

区 分	検 診 結 果				精 検 受 診 結 果				
	受診者数	異常認め ず	要精検者 数	その他	受診者数	異常認め ず	がんで あった者	がんの疑 いのある もの	がん以外 の疾患で あった者
平成19年 度	3,176	2,861	315	—	278	50	5	0	223
20	3,202	2,913	289	—	279	57	9	1	212
21	3,134	2,831	303	—	287	28	5	1	253

資料：健康づくり支援課

(2) 子宮がん検診

区 分	検 診 結 果			精 検 受 診 結 果				
	受診者数	異常認め ず	要精検査	受診者数	異常認め ず	がんで あった者	がんの疑 いのある 者	がん以外 の疾患で あった者
平成17年 度	4,840	4,823	17	11	—	—	—	11
18	4,907	4,886	21	6	—	—	—	6
19	5,472	5,458	14	9	3	3	—	3
20	5,017	4,993	18	15	1	2	—	12
21	6,003	5,974	24	15	3	1	—	11

資料：健康づくり支援課

(3) 肺がん検診

区 分	喀 痰 検 査 結 果				胸 部 エ ッ ク ス 線 検 査 結 果			精 検 受 診 結 果			
	受診者数	異常認め ず	要精検者 数	経過観察	受診者数	異常認め ず	要精検者 数	受診者数	異常認め ず	がんで あった者	がん以外 の疾患で あった者
平成17年度	356	354	—	2	2,905	2,873	32	31	15	1	15
18	331	321	10	—	2,597	2,581	16	16	5	—	11
19	339	338	—	1	2,549	2,530	19	17	7	—	10
20	477	472	—	5	2,475	2,457	18	14	6	—	8
21	392	388	—	4	2,288	2,170	24	21	2	1	18

注：平成17年度より結核予防法改正により、65歳以上の受診者は「結核健康診断実施状況」に計しているため40～65歳未満が対象 資料：健康づくり支援課

(4) 乳がん検診

区 分	検 診 結 果				精 検 受 診 結 果					
	総数	異常なし	要精検者 数	経過観察	精検受診 者数	異常なし	がんで あった者	がんの疑 いのある 者	がん以外 の疾患で あった者	
平成19年度	5,968	5,451	502	15	427	224	6	10	187	
20	6,622	6,125	495	2	430	217	9	5	199	
21	7,420	6,894	515	11	452	226	18	9	199	

資料：健康づくり支援課

(5) 大腸がん検診

区 分	検 診 結 果				精 検 受 診 結 果				
	受診者数	異常認め ず	要精検者 数	受診者数	異常認め ず	がんで あった者	がんの疑 いのある 者	がん以外 の疾患で あった者	
平成17年度	4,126	3,751	375	167	55	7	1	104	
18	4,747	4,375	372	63	13	3	1	46	
19	5,170	4,759	411	210	58	9	3	140	
20	5,211	4,794	417	217	73	13	1	130	
21	6,136	5,679	457	249	79	19	2	149	

資料：健康づくり支援課

120. 結核健康診断実施状況

区 分	胸部エックス線検査対象者数	胸部エックス線検査実施者数	実施率 (%)	要検査者数	精検受診者数	精検結果				
						異常なし	がん	がん疑	結核	その他
平成17年度	14,046	3,838	27.3	65	65	22	4	1	0	38
18	15,020	4,106	27.3	76	76	21	1	6	1	47
19	15,979	4,482	28.0	79	79	19	1	2	0	57
20	19,974	5,087	25.5	65	57	12	2	7	0	36
21	19,974	5,223	26.1	108	89	35	2	1	2	49

資料：健康づくり支援課

注：対象者については、平成14年度より平成12年時の国勢調査の住検対象者数を採用。

平成17年度より結核予防法改正により、対象が65歳以上となる。65歳以上の胸部エックス線検査は肺がん検診も同時に実施、平成17年4月1日法改正により、直接BCG接種となった。

BCG実施者数は、「予防接種実施状況」に計上。

121. 特定健診実施状況

区 分	対象者	受診者数	受診率 (%)	特定保健指導対象者	
				動機付け支援	積極的支援
平成20年度	24,228	5,677	23.4	650	139
21	24,508	6,400	26.1	774	161

※法定報告よりデータを集計

資料：健康づくり支援課

122. 長寿健康診査実施状況

区 分	対象者	受診者数	異常なし	要指導	要医療
平成20年度	11,563	2,522	702	233	1,587
21	12,232	2,621	726	362	1,533

資料：健康づくり支援課

123. 健康増進法に基づく健康診査

区 分	対象者	受診者数	異常なし	要指導	要医療
平成20年度	418	45	9	8	28
21	468	45	11	9	25

資料：健康づくり支援課

※対象者は、40歳以上の生活保護受給者のうち入院中及び施設入所者を除く数

124. 予防接種実施状況

区 分	接種者	ポリオ	BCG	麻疹	三種・二種混合	日本脳炎	風しん	高齢者インフルエンザ	麻しん風しん混合(MR)
平成17年度	23,181	2,228	1,186	1,091	5,235	932	1,465	10,983	—
18	22,194	1,968	1,126	5	5,351	22	69	13,377	2,168
19	25,123	1,978	1,154	3	5,873	112	5	13,704	2,303
20	28,536	2,174	1,078	3	5,766	175	17	14,928	4,396
21	30,310	2,081	1,131	2	5,606	4,518	8	12,775	4,189

資料：健康づくり支援課

※予防接種法改正により18年度から「麻しん風しん混合(MR)」

※予防接種法改正により20年度から「麻しん風しん混合(MR)」は3期・4期(5年間限定)の追加接種を実施

※平成17年5月30日厚生労働省からの通知により、日本脳炎予防接種の勧奨を控えていたが平成21年6月2日から「乾燥細胞培養日本脳炎ワクチン」が定期予防接種に用いるワクチンとされ、日本脳炎1期に追加され追加され接種が再開された。2期については、平成21年度においては、再開されていない。

125. 感染症発生状況

区 分	総数	コレラ	細菌性赤痢	急性灰白髄炎	ジフテリア	腸管出血性大腸菌	腸チフス パラチフス
平成18年	—	—	—	—	—	—	—
19	—	—	—	—	—	—	—
20	1	—	—	—	—	1	—
21	2	—	—	—	—	2	—
22	—	—	—	—	—	—	—

注：各年より1月1日から12月31日現在

資料：柏健康福祉センター・松戸健康福祉センター

注：平成20年より資料提供は松戸健康福祉センター

126. 環境衛生事業所数

区 分	総数	旅館	興行場	公衆浴場	理容所	美容所	クリーニング所
平成18年	340	6	3	9	93	140	89
19	338	7	2	9	94	144	82
20	339	8	2	9	91	146	83
21	336	8	2	10	91	148	77
22	334	7	2	10	91	153	71

注：クリーニング所には取次店を含む

資料：柏健康福祉センター・松戸健康福祉センター

注：各年12月31日現在

注：平成20年より資料提供は松戸健康福祉センター

127. 食品衛生営業施設数

各年12月31日現在

区 分	平成18年	19	20	21	22
総 数	1,302	1,297	1,245	1,244	1,249
飲 食 店	724	736	716	711	709
喫茶等の自動販売機	86	70	71	73	124
菓 子 製 造	81	82	82	85	97
アイスクリーム類製造	7	7	5	5	8
乳 製 品 製 造	—	—	—	—	—
食 肉 販 売	93	92	83	84	84
魚 介 類 販 売	85	85	76	75	79
清涼飲料水製造	—	—	—	—	—
氷 雪 販 売	2	2	2	2	2
そ う ざ い 製 造	7	8	8	9	12
め ん 類 製 造	4	4	4	4	4
豆 腐 製 造	9	9	8	9	7
乳 類 販 売	198	195	183	181	175
食 品 の 冷 凍 冷 蔵	—	—	—	—	—
み そ 製 造	1	2	2	2	2
食 肉 処 理 業	5	5	5	4	2
ソ ー ス 類 製 造 業	—	—	—	—	—
あ ん 類 製 造 業	—	—	—	—	—

資料：柏健康福祉センター・松戸健康福祉センター

注：平成20年より資料提供は松戸健康福祉センター

128. 献血状況

区 分	平成17年度	18	19	20	21
献血人員	1,718	1,643	1,445	1,481	1,339

資料：福祉相談課

129. 狂犬病予防事業・予防注射実施状況

区 分	畜犬登録頭数	予防注射延頭数	咬傷犬発生数	不要犬頭数
平成18年度	7,054	4,960	9	—
19	7,299	5,040	2	—
20	7,611	5,293	5	—
21	6,938	5,419	1	—
22	7,103	5,479	2	—

注：平成17年4月1日より市役所では不要犬の引取りは行わず

資料：健康づくり支援課

130. 火葬場・霊柩車の使用状況

(単位：件)

区 分		平成17年度	18	19	20	21
火 葬 場	総数	4,030	4,061	4,059	4,143	4,272
	我孫子市	865	844	868	933	873
霊 柩 車	総数	1,396	1,462	1,334	1,290	1,258
	我孫子市	284	254	267	240	223
式 場	総数	589	561	560	518	579
	我孫子市	173	161	165	155	162

資料：東葛中部地区総合開発事務組合

131. 市内主要地点の年別地盤変動状況

(単位：mm) 各年1月1日現在

標石番号	所在地	標高 (m)	平成18年	19	20	21	S55～累積
10877	布佐732	20.5063	+9.6	-6.7	+2.9	-2.9	-12.5
10897	根戸1778-1	18.8067	+15.1	-10.7	+5.0	-1.7	+13.2
AB-2	中央学院大学	6.6321	+15.9	-11.4	+4.9	-2.9	-57.2
AB-4	我孫子市役所	20.0009	+11.3	欠測	—	-3.4	+14.6
AB-9	湖北台浄水場	19.8266	+11.4	-8.9	+2.2	-3.0	-63.8
AB-15	市立根戸小学校	7.5273	+14.5	-13.1	+3.6	-3.7	-102.3

注：標高は平成21年1月1日現在

資料：手賀沼課

132. 公害の種類別苦情件数

区 分	総数	大気汚染	水質汚濁	騒音・振動	地盤沈下	悪臭	その他
平成17年度	75	17	3	27	—	13	15
18	49	5	2	20	—	14	8
19	49	6	5	12	1	19	6
20	46	6	4	21	1	11	4
21	64	9	2	24	—	13	16

資料：手賀沼課

133. 手賀沼及び利根川の水質状況

(単位：mg/l)

区 分	手 賀 沼				利 根 川			
	C O D		S S		B O D		S S	
	根戸下	中央	根戸下	中央	大利根橋	栄橋	大利根橋	栄橋
平成17年度	5.4	8.2	11	28	1.7	1.6	14	10
18	5.1	7.9	12	29	1.5	1.6	15	12
19	5.5	8.4	14	31	1.7	1.9	14	12
20	5.4	8.2	13	29	1.6	1.6	20	18
21	5.5	8.6	14	31	1.4	1.3	15	14

注：COD：化学的酸素要求量（湖沼）

BOD：生物化学的酸素要求量（河川）

S S：浮遊物質

資料：千葉県環境生活部

134. 清掃事業状況

(1) ごみ処理状況

区 分		平成17年度	18	19	20	21	
清掃区域（全域）	戸数	50,952	51,856	53,132	54,096	54,689	
	人口	131,707	132,301	133,967	134,880	135,016	
計画収集	戸数	50,952	51,856	53,132	54,096	54,689	
	人口	131,707	132,301	133,967	134,880	135,016	
処理量 (t)	総数	49,181	49,445	47,580	46,988	44,697	
	焼却施設処理量	32,891	32,992	30,552	30,433	29,661	
	破砕機処理量	1,681	1,266	1,722	2,590	2,162	
埋立処分量 (t)		547	577	460	490	408	
機 動 力	車 輛	プレス式特殊車輛	14	2	2	2	2
		ダンプ	7	5	5	5	5
	人 員		9	9	6	5	5

注：焼却施設処理量は、粉砕処理後の可燃物を含む

(2) し尿処理状況

区分		平成17年度	18	19	20	21
清掃区域（全域）	戸数	50,952	51,856	53,132	54,096	54,689
	人口	131,707	132,301	133,967	134,880	135,016
し尿汲取	戸数	1,024	948	1,025	938	887
	人口	2,642	2,417	2,563	2,326	2,182
自家処理	戸数	—	—	—	—	—
	人口	—	—	—	—	—
し尿浄化槽	戸数	8,480	8,448	8,490	8,421	8,386
	人口	26,751	28,220	25,167	28,504	27,345
処理量 (k l)	総数	15,825	14,425	14,575	14,321	13,621
	し尿	3,345	3,291	3,146	2,875	2,699
	し尿浄化槽汚泥	11,101	10,551	10,783	10,511	10,259

資料：クリーンセンター

135. ごみ排出量の推移

区 分	清掃区域		年間排出量 (t)	一日当たり排出量 (t)			一人一日 当たり排出 量 (g)
	世帯数	人口		総量	可燃物	不燃物	
平成17年度	50,952	131,707	36,064	98.8	90.1	8.7	750
18	51,856	132,301	35,811	98.1	90.4	7.7	742
19	53,132	133,967	32,988	90.1	83.5	6.7	673
20	54,096	134,880	32,898	90.1	83.4	6.8	668
21	54,689	135,016	31,868	87.3	81.3	6.0	647

注：世帯数、人口は10月1日現在。排出量に資源は含まない

資料：クリーンセンター

136. 再資源化事業

(1) 資源回収実績

(単位：t)

区 分	総量	古紙・古織 維	空ビン	金属類	その他	奨励金交 付額 (千 円)
平成17年度	12,523	7,524	1,046	1,188	2,765	49,049
18	12,948	7,537	1,053	1,188	3,170	47,580
19	14,592	7,321	1,023	1,112	5,136	44,434
20	14,090	6,645	1,004	1,062	5,379	41,299
21	12,829	6,358	1,004	1,071	4,396	38,971

注：回収実績はステーション回収量

(2) 再資源化事業促進団体

各年4月1日現在

区 分	世帯数	団体数	集積場所数
平成18年	44,363	251	1,785
19	44,417	252	1,890
20	46,040	255	1,940
21	46,403	259	1,956
22	46,457	258	1,984

資料：クリーンセンター

137. 下水道普及率

区 分	(A) 計画面積 (ha)	(B)) 処理区域 面積 (h)	B/A 整備率 (%)	(C) 行政 区域 人口	(D) 処理区域内 人口	D/C 普及率 (%)
平成17年度	2,328.0	1,191	51.3	131,838	101,057	76.7
18	2,328.0	1,204	51.8	133,541	103,995	77.9
19	2,328.0	1,215	52.2	134,552	105,236	78.2
20	2,328.0	1,227	52.7	134,982	106,367	78.8
21	2,328.0	1,237	53.1	134,986	108,334	80.3

資料：下水道課

138. 市町別ごみ処理状況（平成19年度）

（単位：t）

区分	計画処理 区域人口 (19.10.1現在) a	排出源別ごみ量				排出原単価
		合計 b=(c+d+e)	生活系ごみ c	事業系ごみ d	集団回収量 e	$f = b \div a \div 365$ 日×10の6乗
	人	t	t	t	t	g/人・日
総数	6,078,756	2,401,983	1,588,423	659,647	153,913	1,083
市計	5,771,677	2,303,092	1,514,655	638,878	149,559	1,093
町村計	307,079	98,891	73,768	20,769	4,354	882
千葉市	914,526	413,214	246,097	142,801	24,316	1,238
銚子市	73,547	37,833	23,113	13,371	1,349	1,409
川崎市	456,762	162,011	117,990	39,198	4,823	972
船橋市	580,551	243,957	148,422	69,065	26,470	1,151
館山市	50,816	25,241	17,285	7,956	-	1,361
木更津市	125,260	59,344	34,635	23,172	1,537	1,298
松戸市	471,832	174,332	108,120	40,556	25,656	1,012
野田市	153,759	50,715	30,110	11,148	9,457	904
茂原市	94,293	40,789	29,582	11,207	-	1,185
成田市	123,238	55,137	32,799	19,567	2,771	1,226
佐倉市	175,032	60,857	42,352	10,614	7,891	953
東金市	60,538	23,191	17,477	5,714	-	1,050
旭市	69,873	28,820	19,493	9,327	-	1,130
習志野市	157,812	65,489	41,833	18,170	5,486	1,137
柏市	384,123	139,933	102,742	37,191	-	998
勝浦市	22,026	9,607	6,768	2,626	213	1,195
市原市	280,020	118,365	84,278	28,523	5,564	1,158
流山市	154,927	57,623	36,879	11,449	9,295	1,019
八千代市	184,050	65,888	47,373	15,432	3,083	981
我孫子市	133,967	47,580	38,649	8,931	-	973
鴨川市	36,721	17,475	10,146	6,476	853	1,304
鎌ヶ谷市	105,046	34,616	26,637	6,484	1,495	903
君津市	90,710	34,861	21,578	12,611	672	1,053
富津市	50,458	20,081	13,782	5,354	945	1,090
浦安市	155,291	73,245	38,388	29,102	5,755	1,292
四街道市	86,364	30,169	23,023	5,788	1,358	957
袖ヶ浦市	60,384	24,768	15,525	6,298	2,945	1,124
八街市	75,847	27,983	21,899	5,193	891	1,011
印西市	61,022	24,660	16,417	6,230	2,013	1,107
白井市	56,807	21,040	14,499	5,836	705	1,015
富里市	50,075	18,457	12,985	4,216	1,256	1,010
南房総市	44,925	17,237	14,280	2,957	-	1,051
匝瑳市	41,353	12,637	8,677	3,786	174	837
香取市	87,350	35,968	28,063	6,566	1,339	1,128
山武市	59,353	15,935	11,550	3,420	965	736
いすみ市	43,019	14,034	11,209	2,543	282	894

資料：総務課（千葉県統計年鑑）

139. 市町別し尿処理状況（平成19年度）

区 分	計画処理区域人口		非水洗化人口内訳		総排出量 k l	収集総量 k l	自 家 処 理 量 k
	水洗化 人口	非水洗化 人口	汲み取り 人口	自家処理 人口			
総 数	5,749,966	328,790	319,350	9,440	932,644	927,541	5,103
市 計	5,485,645	286,032	278,867	7,165	862,957	859,017	3,940
町 村 計	264,321	42,758	40,483	2,275	69,687	68,524	1,163
千 葉 市	904,525	10,001	10,001	-	40,222	40,222	-
銚 子 市	64,129	9,418	9,418	-	23,704	23,704	-
市 川 市	449,415	7,347	7,347	-	69,637	69,637	-
船 橋 市	569,493	11,058	11,058	-	97,950	97,950	-
館 山 市	38,697	12,119	11,566	553	26,877	26,269	608
木 更 津 市	116,690	8,570	8,570	-	32,878	32,878	-
松 戸 市	465,667	6,165	6,165	-	37,771	37,771	-
野 田 市	141,458	12,301	12,264	37	50,085	50,069	16
茂 原 市	86,001	8,292	8,292	-	17,874	17,874	-
成 田 市	117,647	5,591	5,591	-	28,890	28,890	-
佐 倉 市	158,578	16,454	16,454	-	11,343	11,343	-
東 金 市	54,740	5,798	5,798	-	11,275	11,275	-
旭 市	57,198	12,675	10,857	1,818	17,307	16,378	929
習 志 野 市	156,172	1,640	1,640	-	11,308	11,308	-
柏 市	377,253	6,870	6,870	-	29,741	29,741	-
勝 浦 市	17,675	4,351	3,616	735	9,715	9,339	376
市 原 市	264,202	15,818	15,818	-	71,239	71,239	-
流 山 市	150,508	4,419	4,419	-	20,495	20,495	-
八 千 代 市	180,349	3,701	3,701	-	10,039	10,039	-
我 孫 子 市	131,300	2,667	2,667	-	13,929	13,929	-
鴨 川 市	26,219	10,502	10,492	10	13,074	13,067	7
鎌 ヶ 谷 市	99,920	5,126	5,126	-	20,934	20,934	-
君 津 市	85,361	5,349	5,349	-	20,330	20,330	-
富 津 市	34,258	16,200	15,714	486	19,303	19,137	166
浦 安 市	154,712	579	579	-	4,507	4,507	-
四 街 道 市	80,504	5,860	5,860	-	5,156	5,156	-
袖 ヶ 浦 市	52,537	7,847	7,847	-	11,975	11,975	-
八 街 市	66,212	9,635	9,635	-	18,175	18,175	-
印 西 市	60,288	734	734	-	3,385	3,385	-
白 井 市	55,137	1,670	1,670	-	4,334	4,334	-
富 里 市	44,918	5,157	5,157	-	9,909	9,909	-
南 房 総 市	32,771	12,154	11,324	830	28,001	27,774	227
匝 瑛 市	32,385	8,968	8,080	888	11,019	10,565	454
香 取 市	74,359	12,991	11,331	1,660	27,776	26,695	1,081
山 武 市	49,072	10,281	10,281	-	15,575	15,575	-
い す み 市	35,295	7,724	7,576	148	17,225	17,149	76

資料：総務課（千葉県統計年鑑）

教育・文化

140. 学校の概要

平成22年5月1日現在

区分	総数	学級数又は課程数	児童・生徒・学生数	教員数	職員数	一学級当り児童生徒数	教員一人当り児童生徒数
小学校(市立)	13	263(26)	7,425	361	36	28.6	20.6
中学校(市立)	6	101(8)	3,158	181	19	31.3	17.4
高校(県立)	3	43	1,640	144	18	38.1	11.4
高校(私立)	2	46	1,431	44	8	31.1	32.5
大学(私立)	2	—	5,216	169	128	—	30.9
特別支援学校(県立)	1	39	176	88	16	4.5	2.0

注：()は特別支援学級の内数

資料：総務課(学校基本調査)

141. 学校数の推移

各年5月1日現在

区分	総数	幼稚園	小学校	中学校	高等学校	大学	各種・専修学校
平成18年	38	10	13	6	5	2	2
19	38	10	13	6	5	2	2
20	38	10	13	6	5	2	2
21	39	10	13	6	5	2	3
22	39	10	13	6	5	2	3

資料：総務課(学校基本調査)

142. 幼稚園の概況

各年5月1日現在

区分	園数	学級数	園児数				教員数	職員数	教員一人当り園児数
			総数	3歳児	4	5			
平成18年	10	83	2,135	622	744	769	115	24	18.6
19	10	83	2,133	598	765	770	120	24	17.8
20	10	83	2,113	637	702	774	123	23	17.1
21	10	82	2,060	645	706	709	121	24	17.0
22	10	82	2,097	654	735	708	121	22	17.3

資料：総務課(学校基本調査)

143. 小学校の概況

区分	学校数	学級数	教 員 数			職 員 数			児 総数
			総数	男	女	総数	男	女	
平成18年	13	234(14)	330	114	216	56	10	46	7,104(68)
19	13	237(16)	331	116	215	46	8	38	7,206(86)
20	13	246(19)	341	121	220	38	8	20	7,312(90)
21	13	260(23)	360	130	230	38	6	32	7,430(107)
22	13	263(26)	361	130	231	36	8	28	7,425(132)

注：（ ）は特別支援学級で内数

144. 中学校の概況

区分	学校数	学級数	教 員 数			職 員 数			生 総数
			総数	男	女	総数	男	女	
平成18年	6	86(5)	170	107	63	16	2	14	2,936(17)
19	6	92(6)	175	108	67	20	2	18	3,022(29)
20	6	96(7)	177	114	63	21	2	19	3,087(37)
21	6	97(7)	182	112	70	26	2	24	3,119(34)
22	6	101(8)	181	109	72	19	2	17	3,158(32)

注：（ ）は特別支援学級で内数

145. 公私立高等学校の概況

区分	学校数	学級数	教 員 数			職 員 数			生 総数
			総数	男	女	総数	男	女	
平成18年	5	90	194	151	43	28	12	16	3,083
19	5	91	190	146	44	29	14	15	3,148
20	5	93	196	150	46	26	10	16	3,133
21	5	90	192	148	44	27	12	15	3,090
22	5	89	188	144	44	26	14	12	3,071
公 立	3	43	144	89	25	18	9	9	1,640
私 立	2	46	44	55	19	8	5	3	1,431

各年5月1日現在

童		数						一学級 当りの 児童数	教員一人 当りの 児童数
男	女	1	2	3	4	5	6		
3,685	3,419	1,237	1,213	1,182	1,138	1,159	1,175	30.4	21.5
3,744	3,462	1,193	1,256	1,241	1,200	1,151	1,165	30.4	21.8
3,759	3,553	1,224	1,194	1,272	1,261	1,201	1,160	29.7	21.4
3,801	3,629	1,250	1,223	1,204	1,276	1,274	1,203	28.6	20.6
3,810	3,615	1,182	1,250	1,227	1,210	1,276	1,280	28.2	20.6

資料：総務課（学校基本調査）

各年5月1日現在

徒		数			一学級 当り の生徒数	教員一人 当り の生徒数	高等学校 等 進学率 (%)
男	女	1	2	3			
1,496	1,440	994	981	961	34.1	17.2	98.5
1,540	1,482	1,029	1,003	990	32.8	17.3	98.2
1,573	1,514	1,047	1,034	1,006	32.2	17.4	97.1
1,609	1,510	1,018	1,059	1,042	32.1	17.1	98.1
1,608	1,550	1,069	1,024	1,065	31.3	17.4	98.3

資料：総務課（学校基本調査）

各年5月1日現在

徒		数			一学級当 り の生徒数	教員一人 当り の生徒数	大学等 進学率 (%)
男	女	1	2	3			
1,663	1,420	1,126	1,053	904	34.3	15.9	51.2
1,660	1,488	1,132	1,014	1,002	34.6	16.6	52.3
1,669	1,464	1,109	1,055	969	33.7	16.0	55.2
1,675	1,415	1,046	1,024	1,020	34.3	16.1	61.0
1,717	1,354	1,079	998	994	34.5	16.3	57.1
881	803	572	544	568	37.4	14.3	53.9
794	612	474	480	452	31.2	19.0	69.2

資料：市内高校，総務課（学校基本調査）

146. 大学（私立）の概況

各年5月1日現在

区 分	学校数	教 員 数			職 員 数			学 生 数		
		総数	男	女	総数	男	女	総数	男	女
平成18年	2	299	194	105	152	85	67	6,017	3,065	2,952
19	2	310	206	104	144	81	63	5,835	3,032	2,803
20	2	178	120	58	131	79	52	5,283	2,935	2,348
21	2	170	111	59	121	74	47	5,137	2,976	2,161
22	2	169	109	60	128	72	56	5,216	3,064	2,152

資料：市内各大学

147. 中学校卒業者の進路状況

区 分	総数	高等学校等進学者		専修学校等入学者		就職者		無業者その他	
		総数	構成比	総数	構成比	総数	構成比	総数	構成比
平成18年 3月卒業生	924	910	98.5%	5	0.5%	1	0.1%	8	0.9%
19	965	948	98.2%	4	0.4%	5	0.5%	8	0.8%
20	994	965	97.1%	7	0.7%	5	0.5%	14	1.4%
21	1,007	988	98.1%	8	0.8%	0	0.0%	11	1.1%
22	1,044	1,019	97.6%	9	0.9%	4	0.4%	10	1.0%

資料：総務課（学校基本調査）

148. 高校入学者のうち市内中学出身者の割合

区分	総 数			県 立 高 校			私 立 高 校		
	市 内	市 外	構成比	市 内	市 外	構成比	市 内	市 外	構成比
平成18年4月入学者	252	870	22.5%	179	461	28.0%	73	409	15.1%
19	224	906	19.8%	163	480	25.3%	61	426	12.5%
20	366	1,384	20.9%	290	950	23.4%	76	434	14.9%
21	202	843	19.3%	140	431	24.5%	62	412	13.0%
22	265	1,002	20.9%	191	568	25.2%	74	434	14.6%

資料：市内高校

149. 高校卒業者の進路状況

区分	総数	大学等進学者		専修学校等入学者		就職者		無業者その他	
		総数	構成比	総数	構成比	総数	構成比	総数	構成比
平成18年3月卒業生	1,171	599	51.2%	371	31.7%	97	8.3%	104	8.9%
19	880	460	52.3%	261	29.7%	79	9.0%	80	9.1%
20	988	545	55.2%	274	27.7%	107	10.8%	62	6.3%
21	949	579	61.0%	195	20.5%	136	14.3%	39	4.2%
22	985	572	58.1%	243	24.7%	82	8.3%	51	5.2%

資料：総務課（学校基本調査）

150. 大学卒業者の進路状況

区 分	総 数	就 業 者 数			無 職	そ の 他
		市内事業所	自家営業	市外事業所		
平成18年3月卒業生	1,466	5	11	979	395	76
19	1,389	4	15	948	39	383
20	1,411	6	15	1,049	122	196
21	1,323	7	18	893	69	336
22	1,152	3	9	619	169	352

資料：市内各大学

151. 小中学生、男女別体位状况

(1) 身長(男)

(单位: c m)

区 分		小 学 生						中 学 生		
		6 歳	7 歳	8 歳	9 歳	10歳	11歳	12歳	13歳	14歳
平成18年	我孫子市	116.3	123.0	128.3	133.7	138.8	144.6	152.2	159.5	165.0
	全 国	116.6	122.5	128.3	133.6	138.9	145.1	152.6	159.8	165.3
19	我孫子市	116.9	122.2	128.5	133.8	139.1	144.8	151.4	159.4	165.2
	全 国	116.6	122.5	128.3	133.6	139.0	145.1	152.5	159.8	165.2
20	我孫子市	116.3	122.5	127.9	133.4	138.9	145.0	151.8	159.2	165.3
	全 国	116.7	122.5	128.2	133.7	138.9	145.3	152.6	159.8	165.4
21	我孫子市	116.7	122.2	128.1	133.0	139.1	145.0	152.4	158.8	164.9
	全 国	116.7	122.6	128.3	133.6	138.9	145.1	152.5	159.7	165.2
22	我孫子市	116.7	122.5	127.7	133.1	138.3	145.0	151.4	159.3	164.9
	全 国	116.7	122.5	128.2	133.5	138.8	145.1	152.4	159.7	165.1

身長(女)

(单位: c m)

区 分		小 学 生						中 学 生		
		6 歳	7 歳	8 歳	9 歳	10歳	11歳	12歳	13歳	14歳
平成18年	我孫子市	115.8	121.3	127.2	133.6	140.0	146.6	152.2	155.1	157.0
	全 国	115.8	121.7	127.4	133.5	140.2	147.0	152.0	155.2	156.7
19	我孫子市	115.7	121.7	127.1	133.2	140.2	146.7	151.8	154.7	156.8
	全 国	116.1	121.8	127.4	133.5	140.3	146.8	152.1	155.1	156.7
20	我孫子市	115.9	121.6	127.5	133.0	139.6	146.9	151.6	154.9	156.5
	全 国	115.8	121.7	127.5	133.6	140.3	146.8	152.1	155.1	156.6
21	我孫子市	115.8	121.8	127.3	133.4	139.8	146.6	151.8	154.4	157.1
	全 国	115.8	121.7	127.5	133.5	140.3	146.9	151.9	154.9	156.7
22	我孫子市	115.9	121.8	127.5	133.2	140.0	146.2	151.5	154.7	156.1
	全 国	115.8	121.7	127.4	133.5	140.2	146.8	151.9	155.0	156.5

資料: 学校教育課

(2) 体重 (男)

(単位: k g)

区 分		小 学 生						中 学 生		
		6 歳	7 歳	8 歳	9 歳	10歳	11歳	12歳	13歳	14歳
平成18年	我孫子市	21.4	24.3	27.1	30.8	34.0	38.2	43.5	49.1	54.8
	全 国	21.5	24.2	27.4	30.9	34.5	38.8	44.9	49.9	55.1
19	我孫子市	21.6	23.9	27.4	30.5	34.1	38.0	43.5	47.7	53.9
	全 国	21.5	24.2	27.4	30.7	34.4	38.7	44.5	49.6	54.7
20	我孫子市	21.3	24.2	26.9	30.7	33.7	38.5	43.2	48.7	53.4
	全 国	21.5	24.2	27.3	30.8	34.3	38.8	44.5	49.5	54.9
21	我孫子市	21.3	23.6	27.1	29.9	33.7	37.4	43.1	47.4	53.5
	全 国	21.5	24.1	27.2	30.6	34.2	38.4	44.2	49.1	54.3
22	我孫子市	21.3	23.8	26.6	30.2	33.2	37.9	42.1	47.5	53.0
	全 国	21.4	24.0	27.2	30.5	34.1	38.4	44.1	49.2	54.4

体重 (女)

(単位: k g)

区 分		小 学 生						中 学 生		
		6 歳	7 歳	8 歳	9 歳	10歳	11歳	12歳	13歳	14歳
平成18年	我孫子市	21.1	23.2	26.1	30.1	33.8	38.4	44.1	47.7	50.8
	全 国	21.0	23.6	26.6	30.1	34.2	39.5	44.4	47.9	50.6
19	我孫子市	21.0	23.6	26.2	29.8	34.1	38.6	42.7	47.3	50.3
	全 国	21.1	23.6	26.6	30.0	34.3	39.1	44.1	47.6	50.3
20	我孫子市	21.1	23.5	26.7	29.5	33.5	39.4	43.3	46.5	48.0
	全 国	21.0	23.6	26.6	30.1	34.4	39.3	44.2	47.7	50.4
21	我孫子市	20.8	23.6	26.2	29.7	33.3	38.3	43.8	46.4	48.8
	全 国	21.0	23.5	26.5	30.0	34.1	39.0	43.8	47.3	50.2
22	我孫子市	21.0	23.4	26.6	29.5	33.6	38.2	42.9	47.2	48.3
	全 国	21.0	23.5	26.5	30.0	34.1	39.0	43.8	47.3	50.0

資料: 学校教育課

(2) 座高(男)

(単位: cm)

区 分		小 学 生						中 学 生		
		6 歳	7 歳	8 歳	9 歳	10歳	11歳	12歳	13歳	14歳
平成18年	我孫子市	64.9	68.1	70.5	73.0	75.2	77.4	81.1	84.6	87.8
	全 国	64.9	67.7	70.3	72.7	75.0	77.8	81.4	85.0	88.0
19	我孫子市	64.9	67.7	70.9	73.0	75.2	77.7	80.7	84.5	87.8
	全 国	64.7	67.7	70.4	72.7	75.1	77.7	81.3	85.0	88.0
20	我孫子市	65.1	67.9	70.4	72.8	75.1	77.8	80.8	84.5	88.2
	全 国	65.0	67.7	70.3	72.8	75.0	77.8	81.4	85.0	88.2
21	我孫子市	65.0	67.5	70.4	72.6	75.0	77.5	80.9	84.2	87.8
	全 国	64.9	67.7	70.3	72.7	75.0	77.6	81.3	84.9	88.1
22	我孫子市	65.1	67.8	70.2	72.4	74.8	77.5	80.9	84.6	88.0
	全 国	64.9	67.6	70.3	72.7	74.9	77.6	81.3	85.0	88.1

座高(女)

(単位: cm)

区 分		小 学 生						中 学 生		
		6 歳	7 歳	8 歳	9 歳	10歳	11歳	12歳	13歳	14歳
平成18年	我孫子市	64.6	67.4	70.0	73.1	76.0	79.1	79.1	83.8	83.8
	全 国	64.5	67.3	70.0	72.8	76.0	79.4	82.2	83.9	84.9
19	我孫子市	64.5	67.5	70.2	72.7	76.1	79.2	81.7	83.6	84.8
	全 国	64.5	67.4	70.0	72.8	76.0	79.3	82.2	83.9	84.9
20	我孫子市	64.8	67.4	70.1	72.6	75.6	79.4	81.9	83.4	84.1
	全 国	64.6	67.3	70.0	72.8	76.0	79.3	82.2	83.8	84.9
21	我孫子市	64.6	67.5	69.9	72.8	75.7	78.9	81.8	83.1	84.3
	全 国	64.5	67.3	70.0	72.7	75.9	79.3	82.1	83.7	84.8
22	我孫子市	64.6	67.6	70.1	72.6	75.9	78.9	81.9	83.5	84.4
	全 国	64.5	67.3	70.0	72.7	75.9	79.2	82.1	83.8	84.8

資料: 学校教育課

152. 児童・生徒の校内及び校外事故件数

区	分	校内事故	校外事故
平成17年度	小学生	368	39
	中学生	316	35
18	小学生	457	47
	中学生	293	38
19	小学生	370	43
	中学生	350	36
20	小学生	388	41
	中学生	266	19
21	小学生	398	33
	中学生	219	37

資料：学校教育課

153. 公民館利用状況

区 分		総 数		主 催		その他		一日平均	
		利 用 回 数	利 用 者 数	利 用 回 数	利 用 者 数	利 用 回 数	利 用 者 数	利 用 回 数	利 用 者 数
平成17年度	我孫子地区	8,352	167,816	197	8,286	8,155	159,530	24.14	485.02
	湖北地区	2,116	74,434	190	10,742	1,926	63,692	6.83	240.11
18	我孫子地区	8,644	170,032	172	10,222	8,472	159,810	25	491.42
	湖北地区	2,543	73,894	174	9,813	2,369	64,081	7.35	213.57
19	我孫子地区	8,281	164,514	162	8,390	8,119	156,124	23.86	474.10
	湖北地区	2,959	91,408	188	10,346	2,771	81,062	8.53	263.42
20	我孫子地区	8,515	162,413	158	7,633	8,357	154,780	24.61	469.40
	湖北地区	2,964	86,534	156	9,643	2,808	76,891	8.57	250.10
21	我孫子地区	8,320	156,660	114	6,620	8,206	150,040	24.05	452.78
	湖北地区	3,099	83,738	163	8,506	2,936	75,232	8.96	242.02

資料：生涯学習課

154. 公民館学級講座利用状況（平成21年度）

我 孫 子 地 区 公 民 館			湖 北 地 区 公 民 館		
学 級・講 座 名	回 数	利用延人数	学 級・講 座 名	回 数	利用延人数
のびのび親子学級（2歳児）	20	470	長 寿 大 学	96	4,024
のびのび親子学級（3歳児）	9	71	のびのび親子学級（2歳児）	9	113
家 庭 教 育 学 級	12	382	学 校 週 5 日 制 に 伴 う 事 業	2	43
市 民 カ レ ッ ジ（我孫子を知る）	12	342	初 心 者 向 け パ ソ コ ン 講 座（I T）	15	115
市 民 カ レ ッ ジ（女性魅学）	8	197	わ ん ぱ く ス ク ー ル	9	327
市 民 カ レ ッ ジ（男塾我孫子）	6	121	世 界 の 家 庭 料 理 口 座	5	100
熟 年 備 学	12	418	1 6 m m 映 画 会 湖 北 ミ ニ シ ア タ ー	2	130
学 校 週 5 日 制 に 伴 う 事 業	17	396	A E D（普通救命）講習	1	22
			湖 北 ス プ リ ン グ コ ン サ ー ト	1	159

資料：生涯学習課

155. 市民図書館

(1) 図書館利用状況

区 分	利 用 者 数			貸 出 数			
	総数	児童	一般	総数	児童	一般	A V 資料
平成17年度	319,782	30,108	289,674	1,258,219	272,128	850,592	135,499
18	340,378	32,322	308,056	1,337,822	302,519	890,036	145,267
19	346,810	33,192	313,618	1,365,617	311,061	913,639	140,917
20	366,990	33,769	303,221	1,444,048	315,228	984,534	144,286
21	378,792	34,138	344,654	1,485,241	311,675	1,028,967	144,599

(2) 蔵書数

区 分	蔵 書 数				
	総数	本館	湖北台分館	布佐分館	移動図書館
平成17年度	384,508	218,566	51,103	84,740	30,099
18	397,627	230,817	53,657	85,241	27,912
19	411,914	244,059	55,948	85,923	25,984
20	416,906	250,171	54,591	88,340	23,804
21	423,740	256,811	55,315	87,828	23,786
《 内 訳 》					
総 記	6,239	4,465	581	1,047	146
哲学・宗教	8,469	6,304	718	1,236	211
歴史・地理	25,007	16,447	2,965	4,920	675
社会科学	28,945	19,830	2,610	5,742	763
自然科学	16,440	10,356	1,803	3,671	610
工 学	21,630	12,012	3,113	4,627	1,878
産 業	7,231	4,734	860	1,331	306
芸 術	23,020	14,172	2,730	5,055	1,063
語 学	4,024	2,547	517	822	138
文 学	110,144	69,083	15,475	20,779	4,807
参 考 図 書	9,418	6,489	924	2,005	—
郷 土 資 料	15,590	11,476	1,788	2,326	—
大 活 字 体	2,811	1,425	71	1,315	—
外 国 語 資 料	1,788	1,788	—	—	—
男女共同参画	836	836	—	—	—
鳥 の 本	341	341	—	—	—
まちづくり	851	851	—	—	—
ティーンズ	10,607	7,891	1,019	1,697	—
児 童 書	113,123	56,279	20,141	23,514	13,189
A V 資 料	17,226	9,485	—	7,741	—

資料：図書館

156. 体育施設利用状況

(単位：人)

区分	体育館アリーナ			体育館野球場	体育館 テニスコート	プール
	総数	個人	団体			
平成17年度	95,084	28,725	66,359	7,366	24,391	25,991
18	100,592	29,582	71,010	6,720	21,947	24,564
19	92,948	23,312	69,636	6,832	25,370	26,278
20	101,142	27,043	74,099	6,325	24,236	26,735
21	100,443	27,458	72,985	6,793	24,352	20,282

注：プールは、市内小学校プール（16年度6校、17・18年度7校、19・20・21年度8校）を市民プールとして開放した実績

区分	湖北台	湖北台	手賀沼	利根川	利根川	五本松
	テニスコート	野球場	テニスコート	ゆうゆう公園 野球場	ゆうゆう公園 (サッカー場)	運動広場
平成17年度	3,880	6,234	2,656	15,694	8,976	33,051
18	7,289	8,334	4,334	14,428	7,677	16,627
19	12,908	6,858	9,964	13,525	11,246	16,518
20	10,575	6,491	9,663	13,828	15,297	19,091
21	9,930	6,772	7,173	11,640	16,294	15,210

注：河川敷の野球場及びサッカー場の利用者数には、無料の少年野球場及び少年サッカー場利用者を含む。
資料：文化・スポーツ課

157. 鳥の博物館入館者状況

(単位：人)

区分	総数	小学生	高校生	一般	免除	館外学習
		中学生	大学生			
平成17年度	40,602	8,752	468	15,127	14,745	1,510
18	38,961	11,398	313	13,656	12,595	999
19	36,140	10,666	312	13,703	9,940	1,519
20	37,708	11,637	309	13,799	10,562	1,401
21	38,210	10,657	326	13,542	11,489	2,178

資料：鳥の博物館

158. 近隣・市民センター利用状況

(単位：回)

区 分	平成17年度	18	19	20	21
総 数	29,636	32,003	33,906	33,835	34,720
布佐南近隣センター	2,908	2,734	2,691	2,525	2,453
天王台北近隣センター	3,953	3,962	3,943	3,846	3,795
根戸近隣センター	2,983	2,932	3,360	3,218	3,190
新木近隣センター	3,247	3,122	2,824	2,815	2,792
湖北台近隣センター	6,110	5,951	5,749	5,483	5,534
久寺家近隣センター	2,001	1,897	1,999	1,919	1,927
近隣センターこもれび	3,738	4,284	4,496	4,357	4,515
我孫子南近隣センター	—	2,466	4,490	4,752	4,457
近隣センターふさの風	—	—	—	807	2,436
寿市民センター	1,297	1,294	1,279	1,216	1,254
湖北台市民センター	2,444	2,472	2,211	1,901	1,799
布佐市民センター本館	315	344	308	457	0
布佐市民センターステーションホール	640	545	556	539	568

資料：市民活動支援課

159. 近隣・市民センター利用者別利用状況（平成21年度）

区 分	総 数		市・公務		まちづくり協議会・自治会		サークル活動		その他の活動	
	利用回数	利用者数	利用回数	利用者数	利用回数	利用者数	利用回数	利用者数	利用回数	利用者数
総 数	34,720	413,137	1,952	46,810	2,648	56,036	29,913	308,848	207	1,443
布佐南近隣センター	2,453	34,185	124	4,944	164	7,158	2,081	21,679	84	404
天王台北近隣センター	3,795	57,079	79	2,125	199	7,421	3,517	47,533	0	0
根戸近隣センター	3,190	36,612	86	1,938	178	4,360	2,926	30,314	0	0
新木近隣センター	2,792	36,539	296	5,060	425	8,544	2,047	22,734	24	201
湖北台近隣センター	5,534	66,589	160	5,330	391	10,398	4,934	50,612	49	249
久寺家近隣センター	1,927	20,647	99	1,918	190	3,122	1,638	15,607	0	0
近隣センターこもれび	4,515	46,124	192	3,823	300	4,470	4,022	37,820	1	11
我孫子南近隣センター	4,457	58,651	543	14,857	97	3,464	3,817	40,330	0	0
近隣センターふさの風	2,436	23,645	124	2,405	634	6,051	1,647	14,743	31	446
近 隣 セ ン タ ー 計	31,099	380,071	1,703	42,400	2,578	54,988	26,629	281,372	189	1,311
寿市民センター	1,254	13,711	86	2,346	5	129	1,162	11,226	1	10
湖北台市民センター	1,799	13,806	139	1,713	55	689	1,605	11,404	0	0
布佐市民センター本館	0	0	0	0	0	0	0	0	0	0
布佐市民センター ステーションホール	568	5,549	24	351	10	230	517	4,846	17	122
市 民 セ ン タ ー 計	3,621	33,066	249	4,410	70	1,048	3,284	27,476	18	132

資料：市民活動支援課

警 察 ・ 消 防

160. 警察機構

各年4月1日現在

区分	警察署	幹部	交番	駐在所
		交番		
平成18年	1	—	7	1
19	1	—	6	1
20	1	—	6	1
21	1	—	6	1
22	1	—	6	1

資料：我孫子警察署

161. 交通人身事故発生状況

各年12月31日現在

区分	件数	死傷者数			人口	人口千人当りの死傷者数
		総数	死者数	負傷者数		
平成18年	615	779	2	777	132,382	5.9
19	546	657	4	653	134,015	4.9
20	460	566	7	559	134,846	4.2
21	396	491	3	488	134,925	3.6
22	452	581	1	580	134,889	4.3

注：人口は住民基本台帳人口による

資料：我孫子警察署

162. 犯罪の認知検挙状況

区分	平成18年		平成19年		平成20年		平成21年		平成22年	
	認知	検挙	認知	検挙	認知	検挙	認知	検挙	認知	検挙
総数	1,811	745	1,603	623	1,695	664	1,520	425	1,475	314
殺人	1	1	—	—	1	1	1	1	—	—
強盗	2	4	7	2	5	2	1	0	6	2
放火	2	—	—	—	—	—	3	1	—	1
強姦	—	—	1	—	2	1	2	2	1	—
暴行	21	14	19	10	18	13	18	11	19	18
傷害	24	24	34	23	28	19	19	16	18	14
脅迫	—	—	—	—	1	—	1	0	1	1
恐喝	3	—	9	9	1	2	4	4	6	3
窃盗	1,355	537	1,199	468	1,361	529	1,251	309	1,179	205
詐欺	72	17	66	4	39	10	21	17	19	3
横領	3	1	—	1	1	0	0	0	統計なし	
偽造	2	—	5	2	5	1	4	0	統計なし	
賭博	—	—	—	—	—	—	0	0	6	6
わいせつ	7	6	10	4	15	14	19	10	7	4
その他	319	141	253	100	218	72	176	54	206	56

注：発生地計上方式ではなく、検挙地計上方式による犯罪統計上の数値。資料：我孫子警察署
平成22年は暫定値

163. 少年犯罪検挙状況

各年12月31日現在

区分	総数	凶悪犯				粗暴犯		窃盗	知能犯		その他
		殺人	強盗	放火	強姦	暴行傷害	脅迫恐喝		詐欺	横領	
平成18年	133	1	1	—	—	20	—	55	—	49	7
19	115	—	—	—	—	4	11	51	—	27	22
20	62	—	—	—	—	3	—	34	—	—	25
21	69	—	—	—	—	2	—	40	—	—	27
22	62	—	—	—	—	2	—	30	—	17	13

注：平成22年は暫定値

資料：我孫子警察署

164. 少年ぐ犯不良行為

区分	平成18年	平成19年	平成20年	平成21年	平成22年
総数	1,499	950	675	395	914
乱暴	—	3	—	—	1
けんか(含むたかり)	—	—	—	—	—
家出浮浪	1	3	2	—	2
怠学怠業	43	20	17	4	10
物品持出	—	—	—	—	—
金銭濫費	—	—	—	—	—
不純異性交遊	—	3	—	—	—
飲酒	53	37	15	2	18
喫煙	646	493	205	174	358
不良交遊	3	5	7	14	7
盛場はいかい	11	—	—	—	—
不健全娯楽	—	—	—	—	—
暴走行為	6	1	—	2	5
その他	736	385	429	199	513

注：平成15年より1月1日から12月31日現在
平成22年は暫定値

資料：我孫子警察署

165. 消防装備

平成23年1月1日現在

区分	総数	化学車	水槽付 消防車	ポンプ 積載車	梯子車	救 助 工作車	救急車	連絡車	指揮車	その他
総 数	32	1	5	1	1	1	4	8	1	10
本部・西署	21	1	1	1	1	1	1	7	1	7
東 署	5	—	2	—	—	—	1	1	—	1
湖北分署	3	—	1	—	—	—	1	—	—	1
つくし野分署	3	—	1	—	—	—	1	—	—	1

資料：消防本部

166. 消防水利

平成23年1月1日現在

区 分	消火栓	貯水槽	溜池	プール
総 数	1,288	476	1	22
東消防所管内	257	84	—	4
湖北分署管内	295	110	—	6
西消防所管内	421	153	1	6
つくし野分署管内	315	129	—	6

資料：消防本部

167. 火災発生状況

各年12月31日現在

区分	火災件数					焼損面積 (㎡)	死者 (人)	負傷者 (人)
	総数	建物	林野	車両	その他			
平成18年	46	29	—	3	14	1,060	2	12
19	45	19	—	2	24	575	3	8
20	21	11	—	2	8	339	1	6
21	34	14	—	1	19	378	4	7
22	26	15	—	3	8	204	1	4

注：焼損面積は建物の面積

資料：消防本部

168. 建物損焼状況

各年12月31日現在

区分	総数	全焼	半焼	部分焼	ぼや
平成18年	32	4	2	13	13
19	27	5	1	9	12
20	13	3	—	2	8
21	14	2	1	7	4
22	18	2	—	4	12

資料：消防本部

169. 原因別火災発生状況

各年12月31日現在

区分	総数	たき火	たばこ	風呂	火遊び	放火	不明	その他
平成18年	46	4	7	—	1	4	7	23
19	45	4	5	—	1	9	14	12
20	21	1	2	—	1	9	3	10
21	34	4	3	—	1	7	10	9
22	26	2	3	—	1	2	4	14

注：放火には放火の疑いも含む

資料：消防本部

170. 救急車出場回数及び搬送人員

各年12月31日現在

区分	出場件数	搬送人員			不搬送
		総数	男	女	
平成18年	4,656	4,308	2,260	2,018	420
19	4,706	4,306	2,290	2,065	441
20	4,561	4,154	2,204	1,950	448
21	4,622	4,242	2,169	2,073	435
22	4,770	4,390	2,272	2,118	435

資料：消防本部

171. 事故別出場回数

各年12月31日現在

区分	総数	火災	水難	交通	労働災害	運動競技	一般負傷	加害	自損	急病	その他
平成18年	4,656	49	4	447	14	26	658	41	62	2,921	434
19	4,706	51	3	449	18	24	601	29	67	3,068	396
20	4,561	31	3	423	21	36	656	44	67	2,876	404
21	4,622	39	5	408	8	31	652	31	68	2,948	432
22	4,770	33	1	443	12	21	698	33	70	3,077	382

資料：消防本部

172. 消防団人員及び装備

平成23年1月1日現在

区分	団本部	第1方面隊				第2方面隊			第3方面隊		
		第1分団	2	3	4	5	6	7	8	9	10
人員	9	13	12	13	7	12	12	12	11	12	9
装	消防ポンプ車	—	1	—	1	—	—	—	—	—	—
備	小型動力ポンプ積載車	—	—	1	—	1	1	1	1	1	1
区分	第11分団	第4方面隊			第5方面隊				第6方面隊		
		12	13	14	15	16	17	18	19	20	21
人員	12	11	12	12	13	10	12	6	12	12	12
装	消防ポンプ車	—	—	—	—	1	—	—	—	—	1
備	小型動力ポンプ積載車	1	1	1	1	—	1	1	1	1	—

資料：消防本部

相 談

173. 市民の声（市の広聴件数）

（単位：件）

区 分	総数	事務	地域	保健	商工	環境	道路	下水	公園	防災	教育	そ の 他	
		処理	振興	・ 福祉	・ 農政	・ 清掃	・ 交通	・ 治水	・ 都市	・ 防犯	・ 文化		
平成	市政への 手紙	419	42	13	48	12	37	79	30	48	11	49	50
20年度	市政への メール	265	24	5	27	12	26	37	39	26	7	36	26
平成	市政への 手紙	333	18	16	33	16	30	65	6	44	7	25	73
21年度	市政への メール	217	28	3	27	8	28	32	6	13	3	29	40

資料：秘書広報課

174. 法律相談

（単位：件）

区 分	総数	近隣	離婚	戸籍	借地	不動産	家庭	相続	契約	金銭	その他
		関係			・ 借家		問題			貸借	
平成17年度	625	25	117	14	14	49	35	153	55	67	96
18	619	16	122	2	15	49	20	164	58	62	111
19	630	43	142	7	12	36	28	149	75	45	93
20	619	32	108	8	28	51	30	140	19	87	116
21	494	13	87	5	15	52	19	138	28	50	87

資料：秘書広報課

175. 地域職業相談室利用状況

区分	新規求職申込件数	月間有効求職者数	紹介件数	就職件数	新規求人数	月間有効求人数
平成17年度	601	1,660	509	130	116	412
18	616	1,741	485	151	104	242
19	740	1,991	645	128	81	163
20(4～8月)	548	1,561	346	81	34	86
20(9～3月)	1,194	3,079	1,750	184	21,512	60,019
21	2,619	17,495	6,638	486	31,103	83,651

注：20年8月までは高齢者職業相談状況、20年9月より地域職業相談室利用状況へ変更

20年9月より新規求人数及び月間有効求人数については、ハローワーク松戸管内の実績

資料：高齢者職業相談室・地域職業相談室・ハローワーク松戸

公 務 員 ・ 選 挙

176. 市職員

(1) 職員数

各年4月1日現在

区分	総数	男	女	区 分							
				市長事務部 局	議会事務 局	選挙管理 委員会	監査委員 事務局	農業委員 会事務局	教育委員 会事務局	消防	水道局
18	977	664	313	641	9	2	4	5	140	145	31
19	955	648	307	635	9	2	4	5	130	141	29
20	925	630	295	615	9	2	4	4	121	145	25
21	911	622	289	614	8	2	4	3	109	145	26
22	888	609	279	597	7	2	4	3	104	146	25

資料：総務課

(2) 市職員の年齢別構成

平成22年4月1日現在

区分	総数	男	女	構成比 (%)	区分	総数	男	女	構成比 (%)
18～19	3	3	-	0.3	41～43	63	38	25	7.1
20～22	9	8	1	1.0	44～46	86	61	25	9.7
23～25	32	24	8	3.6	47～49	92	79	13	10.4
26～28	41	25	16	4.6	50～52	86	61	25	9.7
29～31	48	22	26	5.4	53～55	99	81	18	11.1
32～34	63	28	35	7.1	56～58	86	62	24	9.7
35～37	71	40	31	8.0	59～60	30	20	10	3.4
38～40	79	57	22	8.9	61～	-	-	-	-

資料：総務課

177. 有権者数

各年12月2日現在

区分	総 数	男	女
平成19年	110,674	54,384	56,290
20	111,447	54,754	56,693
21	111,472	54,710	56,762
22	111,357	54,584	56,773

資料：選挙管理委員会

178. 市民投票有権者数

各年12月2日現在

区分	総 数	男	女
平成19年	112,945	55,580	57,365
20	113,629	55,882	57,747
21	113,694	55,844	57,850
22	113,540	55,721	57,819

資料：選挙管理委員会

投票区及び投票所	有権者数		
	男	女	総数
合 計	54,584	56,773	111,357
第1 我孫子市根戸近隣センター	1,362	1,394	2,756
2 我孫子市立つくし野保育園	1,239	1,352	2,591
3 つくし野コミュニティホール	1,432	1,557	2,989
4 我孫子市久寺家近隣センター	1,011	1,063	2,074
5 我孫子市立並木小学校体育館	1,312	1,364	2,676
6 我孫子市我孫子北近隣センター並木本館	1,990	2,000	3,990
7 あびこ市民プラザ	1,779	1,815	3,594
8 シティアホール	1,325	1,384	2,709
9 アンジェリカ保育園	1,142	1,200	2,342
10 台田池尻公園	1,391	1,304	2,695
11 我孫子市立白山中学校体育館	2,180	2,284	4,464
12 我孫子市我孫子南近隣センター	1,170	1,340	2,510
13 我孫子市生涯学習センター	1,792	1,823	3,615
14 我孫子市立我孫子第一小学校体育館	1,997	2,032	4,029
15 栄地区集会所	791	885	1,676
16 泉自治会集会所	1,555	1,646	3,201
17 我孫子市立高野山小学校体育館	1,143	1,209	2,352
18 我孫子市立我孫子中学校体育館	1,261	1,368	2,629
19 我孫子市近隣センターこもれび	1,241	1,237	2,478
20 天王台自治会館	838	851	1,689
21 天王台西公園	1,539	1,617	3,156
22 我孫子市立我孫子第三小学校体育館	2,406	2,376	4,782
23 我孫子市天王台北近隣センター	2,356	2,199	4,555
24 我孫子市立我孫子第二小学校体育館	1,639	1,565	3,204
25 我孫子市立湖北台西小学校体育館	1,999	2,123	4,122
26 湖北台団地中央集会所	1,534	1,702	3,236
27 我孫子市立湖北台東小学校体育館	1,928	2,105	4,033
28 中峠上区集会所	1,778	1,798	3,576
29 中峠下区公民館	1,329	1,404	2,733
30 我孫子市湖北地区公民館	1,830	1,931	3,761
31 新木行政サービスセンター	1,300	1,334	2,634
32 下新木自治会集会所	857	940	1,797
33 新木団地自治会館	1,362	1,564	2,926
34 我孫子市布佐南近隣センター	1,875	2,051	3,926
35 我孫子市立布佐中学校体育館	1,132	1,214	2,346
36 我孫子市近隣センターふさの風	1,769	1,742	3,511

資料：選挙管理委員会

180. 選挙の投票状況

区	分	当日有権者数 (人)	投票数 (人)	投票率 (%)
市長選挙	7. 1. 22	94,903	45,423	47.86
	11. 1. 17	100,792	37,954	37.66
	15. 1. 19	無投票	—	—
	19. 1. 21	107,903	47,870	44.36
	23. 1. 23	110,093	50,197	45.60
市議会議員	平成 7. 1. 22(補欠)	94,903	45,336	47.77
	7. 11. 12	95,724	50,861	53.13
	11. 11. 14	101,595	57,023	56.13
	15. 11. 9	105,330	70,699	67.12
	19. 11. 18	109,205	55,726	51.03
衆議院議員	平成 8. 10. 20	99,239	55,463	55.89
	12. 6. 25	103,374	62,810	60.76
	15. 11. 9	106,534	70,822	66.48
	17. 9. 11	108,485	74,515	68.69
	21. 8. 30	111,284	77,976	70.07
参議院議員	10. 7. 12	101,316	57,290	56.55
	13. 7. 29	105,343	57,762	54.83
	14. 10. 27(補欠)	105,902	26,583	25.10
	16. 7. 11	107,973	60,655	56.18
	19. 7. 29	110,326	66,246	60.05
22. 7. 11	111,269	66,987	60.20	
県知事	平成元. 3. 19	82,016	35,753	43.59
	5. 3. 14	91,140	26,675	29.27
	9. 3. 16	98,376	26,065	26.50
	13. 3. 25	102,561	38,304	37.35
	17. 3. 13	107,041	50,285	46.98
21. 3. 29	109,637	51,248	46.74	
県議会議員	平成 7. 4. 9	94,258	37,044	39.30
	11. 4. 11	100,589	35,007	34.80
	15. 4. 13	104,182	38,703	37.15
	17. 3. 13(補欠)	107,041	50,133	46.84
	19. 4. 8	107,836	42,343	39.27

注：参議院は千葉選出議員選挙（従来は地方区）のみ
平成8年の衆議院は小選挙区選出議員選挙のみ

資料：選挙管理委員会

財 政

181. 年度別一般会計決算額 (歳入)

区 分	平成17年度		18	
	金 額	構成比	金 額	構成比
総 額	32,045,607,358	100.0	31,331,201,230	100.0
市 税	16,819,763,279	52.5	17,170,868,893	54.8
ゴルフ場利用税交付金	39,900,560	0.1	37,924,715	0.1
地方譲与税	818,154,000	2.6	1,160,592,708	3.7
利子割交付金	97,356,000	0.3	71,413,000	0.2
配当割交付金	60,055,000	0.2	90,762,000	0.3
株式等譲渡所得割交付金	99,970,000	0.3	83,785,000	0.3
地方消費税交付金	959,696,000	3.0	1,018,477,000	3.2
自動車取得税交付金	258,472,000	0.8	272,201,000	0.9
地方交付税	1,267,276,000	4.0	932,489,000	3.0
地方特例交付金	764,357,000	2.4	570,488,000	1.8
交通安全対策特別交付金	21,033,000	0.1	22,215,000	0.1
分担金及び負担金	483,614,454	1.5	522,982,936	1.7
使用料及び手数料	525,787,007	1.6	526,451,985	1.7
国庫支出金	2,468,831,000	7.7	2,249,208,884	7.2
県 支 出 金	1,013,406,877	3.2	1,078,072,375	3.4
財 産 収 入	46,148,229	0.1	26,967,769	0.1
寄 附 金	256,467,739	0.8	5,251,513	0.0
繰 入 金	548,553,566	1.7	725,026,209	2.3
繰 越 金	1,713,467,924	5.3	1,904,970,422	6.1
諸 収 入	345,497,723	2.2	386,852,821	1.2
市 債	3,437,800,000	10.7	2,474,200,000	7.9

(歳出)

区 分	平成17年度		18	
	金 額	構成比	金 額	構成比
総 額	30,140,636,936	100.0	30,007,836,358	100.0
議 会 費	360,398,605	1.2	365,869,467	1.2
総 務 費	5,147,740,798	17.1	5,299,722,216	17.7
民 生 費	9,004,029,332	29.9	9,344,519,678	31.1
衛 生 費	2,840,727,304	9.4	2,749,982,047	9.2
農 林 水 産 業 費	304,825,565	1.0	301,025,923	1.0
商 工 費	280,484,272	0.9	298,405,606	1.0
土 木 費	4,118,153,848	13.7	3,733,011,948	12.4
消 防 費	1,509,781,378	5.0	1,499,909,052	5.0
教 育 費	4,021,450,710	13.3	3,895,434,314	13.0
公 債 費	2,553,045,124	8.5	2,519,956,107	8.4

(単位：円)

19		20		21	
金額	構成比	金額	構成比	金額	構成比
31,637,192,785	100.0	34,249,225,662	100.0	34,876,739,962	100.0
18,627,725,952	58.9	18,811,936,320	54.9	18,609,305,226	53.4
37,900,055	0.1	35,727,615	0.1	37,421,300	0.1
361,616,000	1.1	347,841,000	1.0	326,870,526	0.9
93,620,000	0.3	91,774,000	0.3	75,775,000	0.2
101,395,000	0.3	43,229,000	0.1	34,452,000	0.1
72,248,000	0.2	14,374,000	0.0	17,792,000	0.1
1,002,034,000	3.2	929,155,000	2.7	980,612,000	2.8
242,640,000	0.8	195,170,000	0.6	127,691,000	0.4
979,356,000	3.1	1,135,445,000	3.3	1,049,881,000	3.0
112,213,000	0.3	248,458,000	0.7	219,884,000	0.6
21,975,000	0.1	19,384,000	0.1	18,723,000	0.1
568,222,123	1.8	606,056,546	1.8	608,373,231	1.7
501,526,291	1.6	511,373,508	1.5	552,445,515	1.6
2,356,226,658	7.4	4,730,403,555	13.8	3,250,729,376	9.3
1,321,255,251	4.2	1,379,718,894	4.0	1,455,790,780	4.2
17,413,040	0.1	28,204,801	0.1	543,011,263	1.5
13,149,559	0.0	2,120,893	0.0	19,828,340	0.1
1,080,370,164	3.4	605,240,818	1.8	639,223,679	1.8
1,323,364,872	4.2	1,403,589,202	4.1	3,047,688,552	8.7
471,841,820	1.5	613,323,510	1.8	582,142,174	1.7
2,331,100,000	7.4	2,496,700,000	7.3	2,679,100,000	7.7

(単位：円)

19		20		21	
金額	構成比	金額	構成比	金額	構成比
30,233,603,583	100.0	31,201,537,110	100.0	33,572,406,444	100.0
361,182,585	1.2	363,773,870	1.2	348,304,557	1.0
4,628,620,183	15.3	5,113,789,150	16.4	4,579,746,046	13.7
10,041,646,074	33.2	10,170,485,513	32.6	10,678,788,566	31.8
2,702,120,871	8.9	2,504,660,090	8.0	2,527,671,601	7.5
360,710,146	1.2	336,108,357	1.1	339,853,203	1.0
296,288,039	1.0	323,426,831	1.0	2,464,281,383	7.4
3,542,719,619	11.7	4,332,498,706	13.9	3,486,992,175	10.4
1,509,687,897	5.0	1,541,052,080	4.9	1,742,224,586	5.2
3,913,655,592	13.0	3,650,584,308	11.7	4,337,362,147	12.9
2,876,972,577	9.5	2,865,158,205	9.2	3,067,182,180	9.1

資料：財政課

182. 年度別特別会計決算額
(歳入)

区 分	平成17年度		18	
	金 額	構成比	金 額	構成比
総 額	25,721,607,443	100.0	26,691,863,468	100.0
国民健康保険事業	9,896,067,980	38.5	10,712,046,719	40.1
公共下水道事業	3,474,404,359	13.5	3,260,737,436	12.2
区画整理事業	72,408,056	0.3	53,443,981	0.2
手賀沼浄化事業	132,211,760	0.5	48,395,393	0.2
老人保健	7,599,163,676	29.5	7,669,928,676	28.8
公共用地取得事業	55,102,674	0.2	54,142,610	0.2
介護保険	4,492,248,938	17.5	4,893,168,653	18.3
後期高齢者医療	—	—	—	—

(歳出)

区 分	平成17年度		18	
	金 額	構成比	金 額	構成比
総 額	25,030,682,056	100.0	25,880,278,489	100.0
国民健康保険事業	9,779,820,674	39.1	10,424,520,661	40.3
公共下水道事業	3,060,769,657	12.2	2,903,467,307	11.2
区画整理事業	19,612,284	0.1	18,717,900	0.1
手賀沼浄化事業	83,816,367	0.3	48,395,393	0.2
老人保健	7,577,419,241	30.3	7,667,243,477	29.6
公共用地取得事業	55,102,674	0.2	54,142,610	0.2
介護保険	4,454,141,159	17.8	4,763,791,141	18.4
後期高齢者医療	—	—	—	—

183. 歳入歳出決算累年比較 (一般会計)

(単位：円)

区 分	歳 入		歳 出	
	金 額	前年度比	金 額	前年度比
平成17年度	32,045,607,358	89	30,140,636,936	88
18	31,331,201,230	98	30,007,836,358	100
19	31,637,192,785	101	30,233,603,583	101
20	34,249,225,662	108	31,201,537,110	103
21	34,876,739,962	102	33,572,406,444	108

資料：財政課

19		20		21	
金額	構成比	金額	構成比	金額	構成比
28,827,228,419	100.0	23,007,221,915	100.0	22,476,381,819	100.0
11,660,021,864	40.4	12,473,502,653	54.2	12,444,208,745	55.4
4,059,050,834	14.1	3,141,703,446	13.7	2,992,473,744	13.3
35,082,715	0.1	7,483,221	0.0	12,197,696	0.0
—	—	—	—	—	—
7,718,807,611	26.8	767,067,394	3.3	63,916,565	0.3
53,182,546	0.2	—	—	—	—
5,301,082,849	18.4	5,581,455,343	24.3	5,844,808,271	26.0
—	—	1,036,009,858	4.5	1,118,776,798	5.0

19		20		21	
金額	構成比	金額	構成比	金額	構成比
27,816,591,407	100.0	21,735,537,027	100.0	21,734,318,655	100.0
11,215,004,137	40.3	11,758,721,442	54.1	12,129,601,187	55.8
3,678,931,780	13.2	2,825,927,776	13.0	2,694,352,712	12.4
27,798,857	0.1	375,665	0.0	5,374,734	0.0
—	—	—	—	—	—
7,680,646,152	27.6	766,061,737	3.5	44,897,856	0.2
53,182,546	0.2	—	—	—	—
5,161,027,935	18.6	5,371,412,535	24.7	5,754,221,052	26.5
—	—	1,013,037,872	4.7	1,105,871,114	5.1

184. 財産別種類別市有財産

区分	平成16年	17	18	19	20	21
土地 (m ²)	1,340,976	1,341,014	1,354,663	1,360,774	1,901,877	1,910,976
建物 (m ²)	206,432	207,139	209,171	211,724	214,277	209,052
有価証券等 (千円)	800	800	900	900	900	900
基金 (千円)	3,759,178	3,392,755	3,050,355	2,380,754	2,507,593	3,334,377

185. 普通会計における性質別決算額累年比較

区 分	平成17年度		18	
	金額	構成比	金額	構成比
総額	30,215,506	100.0	30,056,232	100.0
人件費	9,219,587	30.5	9,070,318	30.2
扶助費	3,554,976	11.8	3,789,987	12.6
公債費	2,608,146	8.6	2,573,352	8.5
物件費	5,494,208	18.2	5,486,754	18.2
維持補修費	265,890	0.9	257,482	0.9
補助費等	1,486,990	4.9	1,465,211	4.9
経常的貸付金等	110,297	0.4	110,000	0.4
繰出金（経常的なもの） （経常的経費計）	2,139,546 (24,879,640)	7.1 (82.4)	2,297,168 (25,050,272)	7.6 (83.3)
普通建設事業費	3,964,960	13.1	4,089,610	13.6
内、補助事業費	808,037	2.7	934,922	3.1
単独事業費	3,156,923	10.6	3,154,688	10.5
失業対策事業費	—	—	—	—
災害復旧費	—	—	—	—
（投資的経費計）	(3,964,960)	(13.1)	(4,089,610)	(13.6)
積立金	272,175	0.9	110,015	0.4
投資及び出資金、貸付金	87,981	0.3	59,068	0.2
繰出金（経常的以外）	1,010,750	3.3	747,267	2.5

注：普通会計には手賀沼浄化事業と公共用地取得事業を含む。

186. 市税決算額累年比較

(単位：千円)

区 分	平成17年度	18	19	20	21
総額	16,819,763	17,170,869	18,627,726	18,811,936	18,609,305
市民税	8,427,818	9,178,078	10,437,246	10,504,676	10,386,399
固定資産税	6,330,559	6,003,769	6,171,812	6,278,607	6,240,578
軽自動車税	71,704	76,168	79,941	83,284	88,293
市たばこ税	526,238	524,359	525,765	501,547	467,238
都市計画税	1,463,444	1,388,495	1,412,962	1,443,822	1,426,797

資料：財政課

(単位：千円)

	19		20		21	
	金額	構成比	金額	構成比	金額	構成比
	30,008,204	100.0	31,075,445	100.0	33,572,406	100.0
	9,246,135	30.8	8,935,016	28.8	8,731,248	26.0
	4,146,983	13.8	4,277,828	13.8	4,545,260	13.5
	2,704,755	9.0	2,865,156	9.2	3,079,556	9.2
	5,493,473	18.3	5,686,488	18.3	5,820,958	17.3
	231,375	0.8	202,236	0.7	196,372	0.6
	1,496,268	5.0	1,603,541	5.2	3,581,302	10.7
	110,000	0.4	110,000	0.4	120,000	0.4
	2,395,057	8.0	2,477,702	8.0	2,645,848	7.9
	(25,824,046)	(86.1)	(26,157,967)	(84.2)	(28,720,544)	(85.6)
	3,207,388	10.7	3,875,819	12.5	3,666,790	10.9
	699,871	2.3	1,383,806	4.5	1,495,835	4.4
	2,507,517	8.4	2,492,013	8.0	2,170,955	6.5
	—	—	—	—	—	—
	—	—	—	—	—	—
	(3,207,388)	(10.7)	(3,875,819)	(12.5)	(3,666,790)	(10.9)
	184,366	0.6	426,325	1.4	808,170	2.4
	45,129	0.1	32,285	0.1	18,632	0.0
	747,275	2.5	583,049	1.9	358,270	1.1

資料：財政課

187. 市民の市税負担状況

(単位：円)

区分	市税	収納済額	一人当りの負担額	一世帯当りの負担額	人口及び世帯数
平成17年度	総額	16,819,763,279	127,579	326,009	51,593 世帯
	市民税	8,427,818,306	63,926	163,352	131,838 人
	固定資産税	6,330,558,398	48,018	122,702	(18.4.1現在)
	その他	2,061,386,575	15,636	39,955	
18	総額	17,170,868,893	128,581	325,724	52,716 世帯
	市民税	9,178,078,167	68,729	174,104	133,541 人
	固定資産税	6,003,769,448	44,958	113,889	(19.4.1現在)
	その他	1,989,021,278	14,894	37,731	
19	総額	18,627,725,952	138,443	346,704	53,728 世帯
	市民税	10,437,246,648	77,570	194,261	134,522 人
	固定資産税	6,171,811,820	45,869	114,871	(20.4.1現在)
	その他	2,018,667,484	15,003	37,572	
20	総額	18,811,936,320	139,366	345,332	54,475 世帯
	市民税	10,504,676,092	77,823	192,835	134,982 人
	固定資産税	6,278,607,169	46,514	115,257	(21.4.1現在)
	その他	2,028,653,059	15,029	37,240	
21	総額	18,609,305,226	137,861	339,295	54,847 世帯
	市民税	10,386,399,388	76,944	189,370	134,986 人
	固定資産税	6,240,577,480	46,231	113,782	(22.4.1現在)
	その他	1,982,328,358	14,685	36,143	

注：その他は軽自動車税、市たばこ税、都市計画税の合計。

資料：財政課

188. 市税決算状況（平成21年度）

区 分	予 算 現 額	調 定 額	収 入 済 額
総 額	18,219,675,000	20,071,119,564	18,609,305,226
市 民 税	10,119,382,000	11,065,018,067	10,386,399,388
固 定 資 産 税	6,121,516,000	6,866,086,815	6,240,577,480
軽 自 動 車	85,978,000	101,120,630	88,292,900
市 た ば こ 税	470,000,000	467,238,202	467,238,202
都 市 計 画 税	1,422,799,000	1,571,655,850	1,426,797,256

189. 課税標準額段階別納税義務者の状況

平成22年7月1日現在

区 分	納税義務者	割 合
総 数	61,887	100.0
10 万 円 以 下 の 金 額	2,020	3.3
10 万 円 を 超 え 100 万 円 以 下	16,948	27.4
100 万 円 " 200 万 円 以 下	17,889	28.9
200 万 円 " 300 万 円 以 下	10,017	16.2
300 万 円 " 400 万 円 以 下	5,597	9.0
400 万 円 " 550 万 円 以 下	4,858	7.8
550 万 円 " 700 万 円 以 下	2,081	3.4
700 万 円 " 1,000 万 円 以 下	1,452	2.3
1,000 万 円 を 超 え る 金 額	1,025	1.7

資料：課税課

注：課税標準額＝総所得金額－所得控除の金額
※区分変更あり

(単位：円)

	不納欠損額	収入未済額	徴収割合	
			対予算	対調定
	80,770,152	1,381,044,186	102.1	92.7
	35,875,223	642,743,456	102.6	93.9
	35,442,185	590,067,150	101.9	90.9
	1,231,000	11,596,730	102.7	87.3
	—	—	99.4	100.0
	8,221,744	136,636,850	100.3	90.8

資料：財政課

190. 市町別普通会計当初予算額及び一人当たりの予算額（平成22年度）

平成22年4月1日現在

区分	人口	当初予算額	一人当たりの予算額
千葉市	932,421	353,086,592 千円	378,677 円
市川市	461,638	126,706,395	274,471
船橋市	598,213	160,010,101	267,480
松戸市	477,894	118,765,000	248,517
野田市	155,379	44,553,732	286,742
佐倉市	175,914	40,506,219	230,261
習志野市	159,880	47,114,860	294,689
柏市	394,188	112,192,798	284,617
流山市	161,258	40,214,567	249,380
八千代市	188,381	50,672,830	268,991
我孫子市	134,986	32,460,000	240,469
鎌ヶ谷市	107,314	26,123,160	243,427
浦安市	160,337	61,215,850	381,795

資料：財政課

191. 市債の状況

区 分	平成20年度末 現在高	平成21年度 発行額	平成21年度 元利償還額
合 計	27,313,917	2,679,100	3,079,556
一 般 公 共 事 業 債	457,439	17,200	58,182
公 営 住 宅 建 設 事 業 債	601,703	-	86,192
災 害 復 旧 事 業 債	-	-	-
教 育 ・ 福 祉 施 設 等 整 備 事 業 債	2,849,847	514,200	297,051
一 般 単 独 事 業 債	8,433,479	463,600	1,304,290
公 共 用 地 先 行 取 得 等 事 業 債	-	-	-
行 政 改 革 推 進 債	-	-	-
厚 生 福 祉 施 設 整 備 事 業 債	236,374	-	62,484
地 域 財 政 特 例 対 策 債	-	-	-
退 職 手 当 債	-	-	-
国 の 予 算 貸 付 ・ 政 府 関 係 機 関 貸 付 債	4,500	300	-
地 域 改 善 対 策 特 定 事 業 債	-	-	-
財 政 対 策 債	-	-	-
財 源 対 策 債	323,982	39,500	41,112
臨 時 財 政 特 例 債	46,182	-	15,936
公 共 事 業 等 臨 時 特 例 債	-	-	-
減 税 補 て ん 債	4,209,890	-	547,650
臨 時 税 収 補 て ん 債	349,497	-	44,757
臨 時 財 政 対 策 債	9,256,112	1,591,800	565,989
都 道 府 県 貸 付 金	42,647	47,600	4,930
そ の 他	502,265	4,900	50,983

資料：財政課

(単位：千円)

平成21年度末 現在高	構 成 比 (%)	借 入 先	
		政 府 資 金	そ の 他
27,334,578	100.0	19,168,770	8,165,808
426,459	1.6	412,459	14,000
536,309	2.0	438,431	97,878
-	-	-	-
3,114,207	11.4	2,016,657	1,097,550
7,713,721	28.2	1,483,002	6,230,719
-	-	-	-
-	-	-	-
182,976	0.7	182,976	-
-	-	-	-
-	-	-	-
4,800	0.0	-	4,800
-	-	-	-
-	-	-	-
327,189	1.2	151,413	175,776
32,344	0.1	32,344	-
-	-	-	-
3,710,580	13.6	3,710,580	-
311,834	1.1	311,834	-
10,414,922	38.1	10,136,260	278,662
85,659	0.3	-	85,659
473,578	1.7	292,814	180,764

資料：財政課

付 録

1. 歴代首長・助役・収入役（合併後）

(1) 首 長

歴	代	氏 名	就 任
(町)	初 代	染 谷 正 治	昭 和 30年 4月 29日
	2	宮 本 元 二	34年 1月 25日
	3	鈴 木 和 喜	38年 1月 25日
	3	鈴 木 和 喜	42年 1月 25日
(市)	初 代	鈴 木 和 喜	45年 7月 1日
	2	渡 辺 藤 正	46年 1月 25日
	2	渡 辺 藤 正	50年 1月 25日
	2	渡 辺 藤 正	54年 1月 25日
	2	渡 辺 藤 正	58年 1月 25日
	3	大 井 一 雄	62年 1月 25日
	3	大 井 一 雄	平 成 3年 1月 25日
	4	福 嶋 浩 彦	7年 1月 25日
	4	福 嶋 浩 彦	11年 1月 25日
	4	福 嶋 浩 彦	15年 1月 25日
	5	星 野 順 一 郎	19年 1月 25日
	5	星 野 順 一 郎	23年 1月 25日

(2) 助 役 ・ 副市長

歴	代	氏 名	就 任
(町)	初 代	宮 本 元 二	昭 和 31年 1月 28日
	2	川 村 信 幸	34年 3月 2日
	3	新 保 衡 助	39年 2月 1日
	3	新 保 衡 助	43年 2月 1日
(市)	初 代	新 保 衡 助	45年 7月 1日
	2	木 川 肇	47年 1月 1日
	3	石 井 英 朗	51年 4月 1日
	3	石 井 英 朗	55年 4月 1日
	4	中 村 淳	58年 7月 1日
	5	坂 卷 喜 市	60年 1月 1日
	5	坂 卷 喜 市	64年 1月 1日
	5	坂 卷 喜 市	平 成 5年 1月 1日
	6	松 本 成 男	7年 4月 1日
	7	土 田 栄 吉	10年 4月 1日
	8	渡 邊 武	14年 4月 1日
	8	渡 邊 武	18年 4月 1日
	9	青 木 章	22年 4月 1日

資料：秘書広報課

(注)H19. 4. 1地方自治法改正により副市長に変更。

(3) 収入役

歴	代	氏	名	就	任
(町)	初代	川村	信幸	昭和	31年 2月 1日
	2	今井	啓三		34年 3月 2日
	3	森田	良節		39年 5月 25日
	4	木川	肇		41年 10月 3日
(市)	初代	木川	肇		45年 7月 1日
	2	石井	英朗		48年 7月 1日
	3	中村	淳		51年 7月 1日
	3	中村	淳		55年 10月 1日
	4	坂巻	喜市		58年 7月 1日
	5	伊藤	富士彌		60年 4月 1日
	6	小倉	正一	平成	元年 4月 1日
	7	飯泉	四志夫		5年 4月 1日
	8	新井	洋		8年 7月 1日
	9	池田	友二		11年 4月 1日
	9	池田	友二		15年 4月 1日

資料：秘書広報課

(注)H17. 12. 1退職後不在、H19. 4. 1地方自治法改正により会計管理者を置く。

2. 歴代議長・副議長(合併後)

議 長			副 議 長		
歴 代	氏 名	就 任	歴 代	氏 名	就 任
(町) 初代	渡 辺 重	昭和30年12月 5日	(町) 初代	染 谷 正 男	昭和30年12月 5日
2	鈴 木 和 喜	34年12月 7日	2	渡 辺 正 四 郎	34年12月 7日
3	渡 辺 多 門	38年 2月22日	3	今 井 正 三	36年10月30日
4	今 井 正 三	38年 9月27日	4	石 井 英 次 郎	38年10月23日
5	今 井 正 三	38年12月 7日	5	渡 辺 藤 正	38年12月 7日
6	渡 辺 藤 正	39年10月27日	6	石 井 英 次 郎	39年10月27日
7	渡 辺 藤 正	42年12月11日	7	今 井 正 三	42年12月11日
(市) 初代	渡 辺 藤 正	45年 7月 1日	(市) 初代	今 井 正 三	45年 7月 1日
2	中 村 一 夫	46年 2月13日	2	渡 辺 与 一	46年12月13日
3	村 越 新 男	46年12月13日	3	関 根 平 治	47年12月18日
4	岩 出 古 寿	47年12月18日	4	渡 辺 正 四 郎	48年12月 5日
5	佐 久 間 忠 博	48年12月 5日	5	安 井 犒	49年12月13日
6	豊 島 清 衛	49年12月13日	6	松 本 竹 雄	50年12月10日
7	佐 久 間 忠 博	50年12月10日	7	栗 山 栄 子	52年12月 7日
8	飯 塚 恒 吉	52年12月 7日	8	鈴 木 和 夫	54年 6月13日
9	村 越 新 男	54年12月12日	9	関 根 平 治	54年12月12日
10	日 暮 俊 靱	55年12月24日	10	栗 山 栄 子	55年12月24日
11	影 山 光 男	56年12月14日	11	渡 辺 太 成	56年12月14日
12	安 井 犒	58年 3月 8日	12	栗 山 栄 子	57年 8月 3日
13	坂 卷 喜 一	58年12月13日	13	吉 松 千 草	58年 3月 8日
14	渡 辺 太 成	59年12月25日	14	佐 々 木 豊 治	58年12月13日
15	玉 田 力 二	60年12月 9日	15	小 林 正 侑	59年12月25日
16	佐 久 間 忠 博	61年12月 8日	16	津 川 武 彦	60年12月 9日
17	秋 谷 明	62年12月 8日	17	蔵 野 正 隆	61年12月 8日
18	松 島 洋	63年12月12日	18	松 島 洋	62年12月 8日
19	佐 々 木 豊 治	平成元年12月13日	19	桜 田 岩 夫	63年12月12日
20	津 川 武 彦	2年12月17日	20	鈴 木 一 雄	平成元年12月13日
21	鈴 木 一 雄	3年12月10日	21	初 見 良 文	2年12月17日
22	蔵 野 正 隆	5年 3月 9日	22	掛 川 正 治	3年12月10日
23	坂 卷 貢	6年 3月25日	23	豊 島 庸 市	5年 3月 9日
24	掛 川 正 治	7年 3月24日	24	山 本 忠 雄	6年 3月25日
25	印 南 宏	7年12月12日	25	増 田 文 俊	7年 3月24日
26	増 田 文 俊	8年12月 9日	26	渡 辺 永 治	7年12月12日
27	渡 辺 永 治	9年12月 9日	27	宮 田 基 弘	8年12月 9日
28	山 本 忠 雄	10年12月 7日	28	宮 本 慈 子	9年12月 9日
29	宮 田 基 弘	11年12月 8日	29	山 川 長 敏	10年12月 7日
30	小 泉 良 雄	12年12月 4日	30	小 泉 良 雄	11年12月 8日
31	山 川 長 敏	13年12月 3日	31	飯 牟 礼 一 臣	12年12月 4日
32	松 島 洋	14年12月 2日	32	栗 原 洋 子	13年12月 3日
33	津 川 武 彦	15年12月 4日	33	青 木 宏 榮	14年12月 2日
34	青 木 宏 榮	16年12月 6日	34	鈴 木 美 恵 子	15年12月 4日
35	掛 川 正 治	17年12月 5日	35	宇 野 真 理 子	16年12月 6日
36	印 南 宏	18年12月 4日	36	渡 辺 光 雄	17年12月 5日
37	宮 本 慈 子	19年12月 6日	37	関 谷 俊 江	18年12月 4日
38	松 島 洋	20年12月 1日	38	沢 田 愛 子	19年12月 6日
39	沢 田 愛 子	21年12月17日	39	坂 卷 宗 男	20年12月 1日
40	青 木 宏 榮	22年12月 6日	40	川 村 義 雄	21年12月17日
			41	木 村 得 道	22年12月 6日

3. 市議会議員
 (1) 市議会議員名簿 (五十音順)

平成23年1月1日現在

党派	氏名	住所	党派	氏名	住所
無所属	青木 宏榮	本町1-2-3	無所属	佐々木 豊治	湖北台4-10-9
無所属	秋谷 明	寿1-4-19	公明党	沢田 愛子	台田4-3-17
民主党	飯塚 誠	湖北台10-10-4	無所属	椎名 幸雄	根戸665-2
日本共産党	岩井 康	中峠1563-51	日本共産党	関口 小夜子	寿2-27-34
無所属	印南 宏	布佐平和台7-1-18	無所属	関谷 俊江	布佐平和台1-1-1007
無所属	内田 美恵子	布佐平和台2-18-10	無所属	茅野 理	中峠3825-6
公明党	江原 俊光	新木野3-45-11	無所属	津川 武彦	寿2-7-29
自由民主党	甲斐 俊光	柴崎台2906-A2	無所属	豊島 庸市	新木1856
無所属	海津 にいな	つくし野1-22-28	自由民主党	西垣 一郎	中峠3057-36
無所属	掛川 正治	つくし野6-7-7	社会民主党	早川 真	湖北台1-12-7-301
無所属	川村 義雄	中峠236	無所属	日暮 俊一	久寺家206
公明党	木村 得道	湖北台7-6-11-301	無所属	松島 洋	布佐3385
無所属	久野 晋作	新木野4-3-18	無所属	宮本 慈子	並木8-21-15
公明党	毛塚 和子	布佐平和台2-15-5			
無所属	坂巻 宗男	白山1-6-8-601			

資料：議会事務局

(2) 党派別議員数

平成23年1月1日現在

総数	公明党	日本共産党	社会民主党	自由民主党	民主党	無所属
28	4	2	1	2	1	18

(3) 会派別議員数

平成23年1月1日現在

総数	仁成会	緑政クラブ	公明党	市政クラブ	あびこ21	政策グループあびこ	日本共産党	会派に属さない議員
28	6	5	4	3	3	3	2	2

資料：議会事務局

4. 市内主要施設

名 称	住 所	電 話 番 号
◆市役所・行政サービスセンター等		
我孫子市役所	我孫子1858番地	7185-1111
つくし野行政サービスセンター	つくし野3丁目22番2号	7185-1674
湖北台行政サービスセンター	湖北台3丁目1番1号	7185-4982
湖北行政サービスセンター	中里81番地の3	7185-4983
布佐行政サービスセンター	布佐2730番地の1	7185-4984
我孫子行政サービスセンター	本町3丁目1番2号(けやきプラザ内)	7185-1581
天王台行政サービスセンター	柴崎台1丁目10番15号	7185-1589
新木行政サービスセンター	南新木1丁目1番1号	7185-2224
◆教育・文化・スポーツ		
教育委員会	我孫子1684番地	7185-1151
市民図書館本館	若松26番地の4(アビスタ内)	7184-1110
市民図書館湖北台分館	湖北台9丁目3番6号	7187-3055
市民図書館布佐分館	新々田109番地の1	7189-1311
市民プラザ	我孫子4丁目11番1号	7183-2111
生涯学習センター(アビスタ)	若松26番地の4	7182-0515
我孫子地区公民館	若松26番地の4(アビスタ内)	7182-0511
湖北地区公民館	中里81番地の3	7188-4433
鳥の博物館	高野山234番地の3	7185-2212
県立手賀沼親水広場	高野山新田193番地	7184-0555
市民体育館(野球場、テニスコート)	古戸696番地	7187-1155
利根川運動公園野球場	利根川河川敷運動公園	※問い合わせは
湖北台野球場	湖北台7丁目5番	市民体育館まで
湖北台中央公園テニスコート	湖北台7丁目5番	
手賀沼公園テニスコート	我孫子新田26番地	
市民陸上競技場	利根川河川敷運動公園	
五本松運動広場	岡発戸1433番地の2	
我孫子市ふれあい工房	青山450番地	7186-5500
◆集会施設		
布佐南近隣センター	布佐平和台4丁目1番30号	7189-3740
天王台北近隣センター	柴崎台2丁目15番8号	7182-9988
根戸近隣センター	根戸573番地の5	7183-5363
新木近隣センター	新木1500番地	7188-2010
湖北台近隣センター	湖北台8丁目2番1号	7187-1122
久寺家近隣センター	久寺家686番地の5	7179-1166
近隣センターこもれび	東我孫子1丁目41番33号	7165-2011
我孫子南近隣センター	本町3丁目1番2号	7181-1011
我孫子北近隣センター	並木本館 並木5-4-6 つくし野館 つくし野3-22-1	並木本館7157-4517 つくし野館7157-4085
寿市民センター	寿1丁目13番27号	7183-7722
湖北台市民センター	湖北台3丁目1番1号	7188-9927
布佐市民センターステーションホール	布佐2730番地の1	7189-5800
市民活動ステーション	本町3丁目1番2号(けやきプラザ内)	7165-4370
近隣センターふさの風	布佐2972番地の1	7181-6211

名 称	住 所	電 話 番 号
◆福 祉		
特別養護老人ホーム久遠苑	日秀208番地の3	7187-3141
特別養護老人ホーム和楽園	中峠2473番地	7188-6261
特別養護老人ホームアコモード	布佐1559番地の2	7189-5201
特別養護老人ホームつくし野荘	久寺家361-12	7199-3365
老人福祉センターつつじ荘	中峠2607番地	7188-0123
西部福祉センター	根戸917番地の1	7185-5818
根戸福祉センター	つくし野4丁目17番1号	7165-3434
根戸デイサービスセンター	つくし野4丁目17番1号	7165-3320
障害者福祉センター	新木1637番地	7188-0141
こども発達センター	新木1637番地	7188-0472
あ ら き 園	新木1637番地	7188-4188
心身障害者福祉作業所みずき	古戸804番地	7187-5171
みどり園（事務組合）	中峠2310番地	7187-0511
社会福祉協議会	我孫子1861番地	7184-1539
子育て支援センター	湖北台8丁目17番9号	7187-5571
千葉県福祉ふれあいぷらざ	本町3丁目1番2号	7165-2881
ク レ オ	我孫子1855番地の4	7179-7700
葵の園・我孫子	柴崎137番地の1	7182-1165
◆保健・救急指定病院		
保 健 セ ン タ ー	湖北台1丁目12番16号	7187-1131
我孫子市休日診療所	湖北台1丁目12番17号	7187-7020
我孫子つくし野病院	つくし野131番地の1	7184-2211
アピコ外科整形外科病院	我孫子4丁目22番22号	7184-7321
我孫子東邦病院	我孫子1851番地の1	7182-8166
我孫子聖仁会病院	柴崎1300番地	7181-1100
平和台病院	布佐834番地の28	7189-1111
我孫子ロイヤルケアセンター	中峠2614番地	7181-5611
エ ス ペ ー ロ	布佐834番地の28	7189-1112
◆環 境		
クリーンセンター（ゴミ処理）	中峠2264番地	7187-0015
終末処理センター（浄化槽）	古戸1140番地	7187-2125
終末処理センター（し尿）	古戸1140番地	7187-2125
◆消防・警察		
消防本部・西消防署	我孫子1847番地の6	7184-0119
東 消 防 署	布佐1114番地の3	7189-2110
東消防署湖北分署	湖北台3丁目21番2号	7188-2217
西消防署つくし野分署	つくし野3丁目21番1号	7184-2630
我孫子警察署	柴崎940番地の1	7182-0110
◆水道・ガス・電話・郵便		
我孫子市水道局	我孫子1684番地	7184-0114
東日本ガス(株)	下ヶ戸608番地の1	7182-4175
我孫子郵便局	天王台6丁目8番15号	7182-1431

名 称	住 所	電 話 番 号
◆火 葬 場		
ウイングホール柏斎場（事務組合）	柏市布施281番地の1	7131-6649
◆鉄 道		
J R 我 孫 子 駅	本町2丁目1番1号	7182-0343
天 王 台 駅	柴崎台1丁目19番1号	7182-6336
東 我 孫 子 駅	下ヶ戸101番地	
湖 北 駅	中里324番地	7188-2015
新 木 駅	新木2070番地	7187-3660
布 佐 駅	布佐2730番地の1	7189-2630
◆そ の 他		
我 孫 子 市 商 工 会	寿1丁目13番27号	7182-3131
我 孫 子 市 消 費 生 活 セ ン タ ー	本町3丁目2番28号	7185-0999
我 孫 子 イ ン フ ォ メ ー シ ョ ン セ ン タ ー (ア ビ シ ル ハ ー)	本町2丁目2番6号	7100-0014
J A 東 葛 ふ た ば (我 孫 子 支 店)	寿1丁目14番18号	7182-3121
◆保 育 園		
市 立 緑 保 育 園	緑1丁目6番2号	7182-1059
寿 保 育 園	寿1丁目13番11号	7182-9552
湖 北 台 保 育 園	湖北台3丁目1番16号	7188-2405
東 あ び こ 保 育 園	東我孫子1丁目5番22号	7183-3165
根 戸 保 育 園	根戸967番地の2	7182-5572
並 木 保 育 園	並木5丁目2番19号	7184-3983
つ く し 野 保 育 園	つくし野4丁目17番2号	7184-8822
私 立 湖 北 保 育 園	中峠1423番地	7188-1059
布 佐 宝 保 育 園	布佐2318番地	7189-2744
恵 愛 保 育 園	湖北台8丁目17番9号	7188-7771
慈 紡 保 育 園	湖北台3丁目13番13号	7188-0874
双 葉 保 育 園	新木野1丁目2番28号	7188-0665
柏 鳳 保 育 園	中峠台30番地の9	7188-3338
天 王 台 双 葉 保 育 園	柴崎182番地の16	7185-0555
ア ン ジ ェ リ カ 保 育 園	我孫子2丁目8番1号	7181-8500
川 村 学 園 女 子 大 学 付 属 保 育 園	下ヶ戸997番地の2	7183-5995
◆幼 稚 園		
私 立 め ば え 幼 稚 園	白山2丁目7番5号	7184-1313
ひ か り 幼 稚 園	緑2丁目3番1号	7185-0415
若 草 幼 稚 園	中里515番地	7188-2026
湖 北 台 幼 稚 園	湖北台8丁目10番2号	7188-1001
湖 北 白 ば ら 幼 稚 園	中峠村下1番地の2	7188-2211
わ だ 幼 稚 園	布佐1275番地	7189-1608
二 階 堂 幼 稚 園	久寺家479番地の1	7185-1371
エ ー デ ル 幼 稚 園	泉24番32号	7184-4804
つ く し の 幼 稚 園	つくし野6丁目23番10号	7184-3200
布 佐 台 幼 稚 園	布佐1849番地	7189-0231

名	称	住	所	電	話	番	号
◆小 学 校							
市 立	我 孫 子 第 一 小 学 校	寿 1 丁 目 2 2 番 1 0 号		7 1 8 4	-	0 4 1 5	
	我 孫 子 第 二 小 学 校	下ヶ戸 6 1 0 番 地		7 1 8 4	-	1 7 2 2	
	我 孫 子 第 三 小 学 校	柴崎台 3 丁 目 3 番 1 号		7 1 8 4	-	1 1 7 1	
	我 孫 子 第 四 小 学 校	白山 3 丁 目 2 番 1 号		7 1 8 2	-	6 1 5 1	
	湖 北 小 学 校	中里 9 5 番 地		7 1 8 8	-	1 0 0 2	
	布 佐 小 学 校	布佐 1 2 1 7 番 地		7 1 8 9	-	2 5 4 5	
	湖 北 台 西 小 学 校	湖北台 8 丁 目 1 7 番 1 号		7 1 8 8	-	1 1 2 3	
	高 野 山 小 学 校	高野山 1 9 8 番 地		7 1 8 3	-	3 2 3 8	
	根 戸 小 学 校	つくし野 4 丁 目 1 7 番 1 号		7 1 8 4	-	3 9 8 8	
	湖 北 台 東 小 学 校	湖北台 4 丁 目 3 番 1 号		7 1 8 7	-	2 9 5 1	
	新 木 小 学 校	新木 1 4 6 0 番 地		7 1 8 7	-	1 0 5 1	
	並 木 小 学 校	つくし野 7 丁 目 3 0 番 1 号		7 1 8 4	-	3 1 5 1	
	布 佐 南 小 学 校	布佐平和台 5 丁 目 1 番 1 号		7 1 8 9	-	2 1 3 2	
◆中 学 校							
市 立	我 孫 子 中 学 校	高野山 5 3 7 番 地		7 1 8 2	-	5 1 9 1	
	湖 北 中 学 校	古戸 3 0 0 番 地		7 1 8 8	-	2 0 4 2	
	布 佐 中 学 校	布佐 1 3 0 1 番 地		7 1 8 9	-	2 4 2 6	
	湖 北 台 中 学 校	湖北台 6 丁 目 9 番 1 号		7 1 8 8	-	2 1 2 0	
	久 寺 家 中 学 校	つくし野 1 7 1 番 地		7 1 8 4	-	3 9 8 7	
	白 山 中 学 校	白山 3 丁 目 7 番 3 号		7 1 8 4	-	1 8 9 3	
◆高 校							
県 立	我 孫 子 高 校	若松 1 8 番 地 の 4		7 1 8 2	-	5 1 8 1	
	湖 北 高 校	日秀 7 0 番 地		7 1 8 7	-	1 5 4 1	
	布 佐 高 校	新々田 1 7 2 番 地		7 1 8 9	-	4 0 5 1	
私 立	我 孫 子 二 階 堂 高 校	久寺家 4 7 9 番 地 の 1		7 1 8 2	-	0 1 0 1	
	中 央 学 院 高 校	都部 7 6 5 番 地		7 1 8 8	-	1 1 0 1	
◆大 学							
私 立	中 央 学 院 大 学	久寺家 4 5 1 番 地		7 1 8 3	-	6 5 0 1	
	川 村 学 園 女 子 大 学	下ヶ戸 1 1 3 3 番 地		7 1 8 3	-	0 1 1 1	
◆その他の学校							
県 立	我 孫 子 特 別 支 援 学 校	新木 1 6 8 5 番 地		7 1 8 7	-	0 8 3 1	
	我 孫 子 高 等 技 術 専 門 校	久寺家 6 8 4 番 地 の 1		7 1 8 4	-	6 4 1 1	

2010 統計

平成 23 年 3 月 発行

編集 我孫子市総務部総務課
発行 〒270-1192 千葉県我孫子市我孫子1858番地

電話 04-7185-1111

2010統計 我孫子市