

平成 2 9 年度

一般会計及び特別会計に関する予算説明資料

我孫子市

目 次

平成29年度予算の概要	1
一般会計当初予算額の推移	2
歳入分析表	3
平成29年度市税歳入予算総括表	4
平成29年度市税歳入予算説明資料	5
歳出目的別性質別内訳	10
歳出科目別目的別内訳	11
給与費明細書	13
平成29年度引上げ分の地方消費税交付金（社会保障財源化分）が 充てられる社会保障4経費その他社会保障施策に要する主な経費	14
地方債の推移	15
主要基金の推移	16
平成29年度予算の主要な事業	
一般会計（所属別目次）	19
款1 議会費	20
款2 総務費	21
款3 民生費	42
款4 衛生費	58
款5 農林水産業費	71
款6 商工費	75
款7 土木費	77
款8 消防費	106
款9 教育費	110
債務負担行為	125
国民健康保険事業特別会計	126
公共下水道事業特別会計	131
介護保険特別会計	149
後期高齢者医療特別会計	153

平成29年度予算の概要

(1) 予算の推移

(単位:千円、%)

会計名	平成25年度	前年度当初比	平成26年度	前年度当初比	平成27年度	前年度当初比	平成28年度	前年度当初比	平成29年度	前年度当初比	備考
一般会計	36,380,000	4.1	36,500,000	0.3	38,500,000	5.5	39,280,000	2.0	37,660,000	△ 4.1	
国民健康保険事業特別会計	13,550,000	1.9	14,006,000	3.4	15,647,000	11.7	16,205,000	3.6	15,634,000	△ 3.5	
公共下水道事業特別会計	3,823,000	△ 12.4	4,411,000	15.4	3,910,000	△ 11.4	3,422,000	△ 12.5	3,308,000	△ 3.3	
介護保険特別会計	7,600,000	6.7	8,313,000	9.4	8,775,000	5.6	9,005,000	2.6	9,469,000	5.2	
後期高齢者医療特別会計	1,357,000	0.4	1,484,000	9.4	1,520,000	2.4	1,704,000	12.1	1,803,000	5.8	
合計	62,710,000	2.6	64,714,000	3.2	68,352,000	5.6	69,616,000	1.8	67,874,000	△ 2.5	

(2) 一般会計から特別会計への繰出金の推移

(単位:千円、%)

会計名	平成25年度	対一般会計予算 占有率	平成26年度	対一般会計予算 占有率	平成27年度	対一般会計予算 占有率	平成28年度	対一般会計予算 占有率	平成29年度	対一般会計予算 占有率	備考
国民健康保険事業特別会計	888,203	2.4	1,067,460	2.9	675,692	1.8	813,441	2.1	912,766	2.4	
公共下水道事業特別会計	902,364	2.5	810,229	2.2	828,764	2.2	730,752	1.9	802,368	2.1	
介護保険特別会計	1,223,654	3.4	1,317,981	3.6	1,383,156	3.6	1,424,982	3.6	1,494,541	4.0	
後期高齢者医療特別会計	185,242	0.5	193,309	0.5	210,480	0.5	237,477	0.6	244,586	0.7	
合計	3,199,463	8.8	3,388,979	9.3	3,098,092	8.0	3,206,652	8.2	3,454,261	9.2	

一般会計当初予算額の推移

(単位:千円、%)

区分	平成25年度		平成26年度		平成27年度		平成28年度		平成29年度		
	当初予算額	増減率	当初予算額	増減率	当初予算額	増減率	当初予算額	増減率	当初予算額	増減率	
歳入	市税	16,916,168	0.6	17,195,964	1.7	17,419,405	1.3	17,251,338	△ 1.0	17,203,828	△ 0.3
	地方交付税	3,111,837	2.7	3,158,601	1.5	2,730,708	△ 13.5	2,883,006	5.6	2,982,486	3.5
	地方特例交付金	83,000	18.6	73,000	△ 12.0	62,000	△ 15.1	61,000	△ 1.6	63,000	3.3
	国・県支出金	6,687,368	△ 3.3	6,674,968	△ 0.2	7,498,932	12.3	8,048,125	7.3	7,680,674	△ 4.6
	繰越金	500,000	0.0	500,000	0.0	500,000	0.0	500,000	0.0	500,000	0.0
その他	3,433,000	9.3	3,333,800	△ 2.9	3,798,400	13.9	3,184,700	△ 16.2	2,632,576	△ 17.3	
歳入合計	5,648,627	25.7	5,563,667	△ 1.5	6,490,555	16.7	7,351,831	13.3	6,597,436	△ 10.3	
歳入合計	36,380,000	4.1	36,500,000	0.3	38,500,000	5.5	39,280,000	2.0	37,660,000	△ 4.1	
歳出	人件費	8,592,021	△ 1.0	8,568,162	△ 0.3	8,482,922	△ 1.0	8,429,890	△ 0.6	8,367,048	△ 0.7
	扶助費	7,701,033	1.4	8,142,941	5.7	8,300,280	1.9	9,169,773	10.5	9,624,996	5.0
	公債費	3,016,254	5.7	3,102,995	2.9	2,930,574	△ 5.6	2,958,898	1.0	3,170,972	7.2
	物件費	6,867,253	0.6	7,090,368	3.2	7,814,045	10.2	7,901,930	1.1	7,757,139	△ 1.8
	普通建設事業費	2,984,547	9.6	2,910,715	△ 2.5	4,327,155	48.7	4,151,463	△ 4.1	1,811,575	△ 56.4
繰越金	4,008,760	4.3	4,265,409	6.4	4,018,985	△ 5.8	4,172,185	3.8	4,494,532	7.7	
その他	3,210,132	31.4	2,419,410	△ 24.6	2,626,039	8.5	2,495,861	△ 5.0	2,433,738	△ 2.5	
歳出合計	36,380,000	4.1	36,500,000	0.3	38,500,000	5.5	39,280,000	2.0	37,660,000	△ 4.1	

歳 入 分 析 表

(単位:千円,%)

区 分	平成28年度		平成29年度		対前年度		比較
	当初予算額	構成比	当初予算額	構成比	増減額	増減率	
市	17,251,338	43.9	17,203,828	45.7	△ 47,510	△ 0.3	
分担金及び負担金	710,779	1.8	734,692	2.0	23,913	3.4	
使用料及び手数料	584,722	1.5	594,785	1.6	10,063	1.7	
財産収入	100,311	0.3	43,709	0.1	△ 56,602	△ 56.4	
寄附金	8,705	0.0	9,663	0.0	958	11.0	
繰入金	2,301,438	5.9	1,560,964	4.1	△ 740,474	△ 32.2	
繰越金	500,000	1.3	500,000	1.3	0	0.0	
諸収入	941,876	2.4	949,623	2.5	7,747	0.8	
自主財源計	22,399,169	57.1	21,597,264	57.3	△ 801,905	△ 3.6	
配当交付金	172,000	0.4	150,000	0.4	△ 22,000	△ 12.8	
株式等譲渡所得割交付金	135,000	0.3	135,000	0.4	0	0.0	
ゴルフ場利用税交付金	26,000	0.1	28,000	0.1	2,000	7.7	
地方譲与税	263,000	0.7	273,000	0.7	10,000	3.8	
利子割交付金	23,000	0.1	23,000	0.1	0	0.0	
自動車取得税交付金	70,000	0.2	80,000	0.2	10,000	14.3	
地方交付税	2,883,006	7.3	2,982,486	7.9	99,480	3.5	
交通安全対策特別交付金	15,000	0.0	15,000	0.0	0	0.0	
国庫支出金	5,891,377	15.0	5,453,700	14.5	△ 437,677	△ 7.4	
県支出金	2,156,748	5.5	2,226,974	5.9	70,226	3.3	
市債	3,184,700	8.1	2,632,576	7.0	△ 552,124	△ 17.3	
地方消費税交付金	2,000,000	5.1	2,000,000	5.3	0	0.0	
地方特例交付金	61,000	0.1	63,000	0.2	2,000	3.3	
依存財源計	16,880,831	42.9	16,062,736	42.7	△ 818,095	△ 4.8	
歳入合計	39,280,000	100.0	37,660,000	100.0	△ 1,620,000	△ 4.1	

平成 29 年度 市 税 歳 入 予 算 総 括 表

項 目	平 成 28 年 度						平 成 29 年 度						
	当初調定見込額			当初収入見込額(徴収率掛後)			当初調定見込額			当初収入見込額(徴収率掛後)			
	(千円)	前年比	構成比	(%)	(千円)	前年比	構成比	(千円)	前年比	構成比	(千円)	前年比	構成比
税 目													
市 民 税	9,748,891	-1.9%	52.5%	93.9	9,153,094	-0.3%	53.1%	9,665,686	-0.9%	52.6%	9,104,301	-0.5%	52.9%
・個人市民税													
現年課税分	9,119,390	-1.7%	49.2%	94.0	8,570,873	-0.1%	49.7%	9,053,376	-0.7%	49.2%	8,536,464	-0.4%	49.6%
滞納繰越分	8,589,798	0.5%	49.7%	98.3	8,443,771	0.2%	49.8%	8,584,765	-0.1%	49.7%	8,421,654	-0.3%	49.7%
・法人市民税													
現年課税分	529,592	-27.3%	42.8%	24.0	127,102	-14.9%	44.5%	468,611	-11.5%	42.5%	114,810	-9.7%	44.5%
滞納繰越分	629,501	-4.8%	3.4%	92.5	582,221	-3.7%	3.4%	612,310	-2.7%	3.3%	567,837	-2.5%	3.3%
現年課税分	587,361	-3.6%	3.4%	98.3	577,375	-3.6%	3.4%	573,067	-2.4%	3.3%	563,324	-2.4%	3.3%
滞納繰越分	42,140	-18.1%	3.4%	11.5	4,846	-10.3%	1.7%	39,243	-6.9%	3.6%	4,513	-6.9%	1.7%
固定資産税	6,632,994	-3.4%	35.8%	91.5	6,068,082	-1.9%	35.2%	6,558,468	-1.1%	35.7%	6,059,284	-0.1%	35.2%
現年課税分	6,097,307	-2.0%	35.2%	97.5	5,944,874	-1.8%	35.1%	6,082,097	-0.3%	35.2%	5,948,290	0.1%	35.2%
滞納繰越分	535,687	-16.9%	43.3%	23.0	123,208	-9.0%	43.2%	476,371	-11.1%	43.1%	110,994	-9.9%	43.0%
交付金	4,722	-2.6%	0.0%	100.0	4,722	-2.6%	0.0%	4,685	-0.8%	0.0%	4,685	-0.8%	0.0%
軽自動車税	134,676	2.8%	0.7%	90.7	122,158	4.8%	0.7%	152,679	13.4%	0.8%	140,504	15.0%	0.8%
現年課税分	124,255	4.9%	0.7%	96.3	119,657	5.0%	0.7%	143,020	15.1%	0.8%	138,157	15.5%	0.8%
滞納繰越分	10,421	-16.6%	0.8%	24.0	2,501	-2.4%	0.9%	9,659	-7.3%	0.9%	2,347	-6.2%	1.0%
市たばこ税	575,270	-0.7%	3.3%	100.0	575,270	-0.7%	3.3%	565,051	-1.8%	3.3%	565,051	-1.8%	3.3%
都市計画税	1,456,429	-3.1%	7.9%	91.2	1,328,012	-1.9%	7.7%	1,442,974	-0.9%	7.8%	1,330,003	0.2%	7.7%
現年課税分	1,336,520	-1.7%	7.7%	97.3	1,300,433	-1.7%	7.7%	1,333,947	-0.2%	7.7%	1,304,600	0.3%	7.7%
滞納繰越分	119,909	-16.9%	9.7%	23.0	27,579	-9.0%	9.7%	109,027	-9.1%	9.9%	25,403	-7.9%	9.8%
小計	17,315,233	-0.7%	100.0%	98.0	16,966,102	-0.8%	100.0%	17,286,632	-0.2%	100.0%	16,945,761	-0.1%	100.0%
滞納繰越分	1,237,749	-21.7%	100.0%	23.0	285,236	-11.7%	100.0%	1,102,911	-10.9%	100.0%	258,067	-9.5%	100.0%
合計	18,552,982	-2.4%		93.0	17,251,338	-1.0%		18,389,543	-0.9%		17,203,828	-0.3%	

平成29年度市税歳入予算説明資料

【個人市民税】

(現年課税分)

1. 納税義務者見込数 65,200 人 (平成28年11月末現在 65,682人)

2. 給与からの特別徴収

(1) 平成28年度課税分で平成29年度歳入となる額	1,042,827 千円…①
(2) 平成29年度課税分で平成29年度歳入となる額	
均等割額	155,683 千円…②
所得割額	5,127,322 千円…③
(3) 退職所得に係る所得割額	91,000 千円…④
調定見込額 (①+②+③+④) =	6,416,832 千円…A

3. 公的年金からの特別徴収

平成29年度課税分で平成29年度歳入となる額	
均等割額	44,727 千円…⑤
所得割額	540,536 千円…⑥
調定見込額 (⑤+⑥) =	585,263 千円…B

4. 普通徴収

平成29年度課税分で平成29年度歳入となる額	
均等割額	27,790 千円…⑦
所得割額	1,554,880 千円…⑧
調定見込額 (⑦+⑧) =	1,582,670 千円…C

5. 現年個人市民税合計

調定見込額 (A+B+C) = 8,584,765 千円 × 徴収見込率 98.1% ≙ **8,421,654 千円…予算計上額**

(滞納繰越分)

平成28年度現年度分未収見込額	146,027 千円…①
繰越分最終未収見込額	322,584 千円…②
繰越見込額 (①+②) =	468,611 千円
	× 徴収見込率 24.5% ≙ 114,810 千円…予算計上額

【法人市民税】

(現年課税分)

1.均等割額 220,220 千円…①

(内訳)

(単位:千円)

区分	税額	法人数	課税総額
資本金1千万円以下、従業員 50人以下のもの	50	1,546	77,260
資本金1千万円以下、従業員 50人超のもの	120	14	1,680
資本金1千万円超、1億円以下、従業員 50人以下のもの	130	233	30,290
資本金1千万円超、1億円以下、従業員 50人超のもの	150	27	4,050
資本金1億超、10億円以下、従業員 50人以下のもの	160	77	12,320
資本金1億超、10億円以下、従業員 50人超のもの	400	8	3,200
資本金10億超、従業員 50人以下のもの	410	112	45,920
資本金10億超、従業員 50人超のもの	1,750	2	3,500
資本金50億超、従業員 50人超のもの	3,000	14	42,000
合計		2,033	220,220

…①

2.法人税割額 352,847 千円…②

0

3.現年法人市民税合計

調定見込額(①+②) = 573,067 千円 × 徴収見込率 98.3% ≙ **563,324 千円…予算計上額**

(滞納繰越分)

平成28年度現年度分未収見込額 9,986 千円…①

繰越分最終未収見込額 29,257 千円…②

繰越見込額 (①+②) = 39,243 千円 × 徴収見込率 11.5% ≙ **4,513 千円…予算計上額**

【固定資産税】
(現年課税分)

1.土地 (単位:千円)

地目	課税標準見込額
宅地	124,515,515
田	903,620
畑	4,836,041
山林	1,020,756
その他	36,061,139
合計	167,337,071…①

課税標準見込額① × 税率 1.4% =

2,342,719 千円 — 軽減税額分等 4,695 千円 = 2,338,024 千円…A

2.家屋 (単位:千円)

区分	課税標準見込額
在来分	224,277,923
新増築分	3,563,077
合計	227,841,000…②

課税標準見込額② × 税率 1.4% =

3,189,774 千円 — 軽減税額分等 100,585 千円 = 3,089,189 千円…B

3.償却資産

課税標準見込額 46,777,429 千円 × 税率 1.4% = 654,884 千円…C

4.純固定資産税合計

調定見込額 (A+B+C) = 6,082,097 千円 × 徴収見込率 97.8% ≒ **5,948,290 千円…予算計上額**

(滞納繰越分)

平成28年度現年度分未収見込額 152,433 千円…①

繰越分最終未収見込額 323,938 千円…②

繰越見込額 (①+②) = 476,371 千円 × 徴収見込率 23.3% ≒ **110,994 千円…予算計上額**

【国有資産等所在市町村交付金・納付金】

(現年分)

国有資産等所在市町村交付金

課税標準見込額 334,694 千円 × 税率 1.4% × 徴収見込率 100.0% = **4,685 千円…予算計上額**

【軽自動車税】

(現年課税分)

(単位:円)

区分	税額	台数	課税総額
原付自動車	2,000	3,350	6,700,000
2種乙(90cc以下)	2,000	260	520,000
2種甲(125cc超125cc以下)	2,400	900	2,160,000
ミニカー	3,700	60	222,000
二輪(125cc超250cc以下)	3,600	1,100	3,960,000
三輪	標準税率	0	0
	軽課75%	0	0
	軽課50%	0	0
	軽課25%	0	0
四輪乗用(自家用)	重課分	1	4,600
	旧標準税率	0	0
	標準税率	1,050	11,340,000
	軽課75%	0	0
四輪貨物(自家用)	標準税率	170	918,000
	軽課50%	160	1,296,000
	重課分	2,200	28,380,000
	旧標準税率	9,200	66,240,000
四輪貨物(営業用)	標準税率	180	900,000
	軽課75%	0	0
	軽課50%	0	0
	軽課25%	30	114,000
農耕用	重課分	1,000	6,000,000
	旧標準税率	1,500	6,000,000
	標準税率	10	38,000
	軽課75%	0	0
特殊作業用	標準税率	10	29,000
	軽課50%	40	180,000
	重課分	130	390,000
	旧標準税率	800	1,920,000
二輪の小型自動車(250cc超)	減免見込額	45	265,500
	徴収見込額	1,300	7,800,000
トレーラー	3,600	40	144,000
合計	145,521千円	23,536	145,521,100…①

課税見込額① 145,521千円 - 減免見込額 2,101千円 = 課税取消見込額 400千円 = 調定見込額 143,020千円…A

調定見込額A 143,020千円 × 徴収見込率 96.6% = 138,157千円…予算計上額

(滞納繰越分)

平成28年度現年度分未収見込額 4,598千円…①

繰越分最終未収見込額 5,061千円…②

繰越見込額 (①+②) = 9,659千円 × 徴収見込率 24.3% = 2,347千円…予算計上額

【市たばこ税】

(現年課税分)

調定見込額 565,051 千円 × 徴収見込率 100.0% = **565,051 千円…予算計上額**

【都市計画税】

(現年課税分)

1.土地 (単位:千円)

地目	課税標準見込額
宅地	190,564,034
農地	8,581,660
その他	33,419,639
合計	232,565,333…①

課税標準見込額① × 税率 0.3% = 697,696 千円 — 軽減税額分等 1,131 千円 = 696,565 千円…A

2.家屋

(単位:千円)

区分	課税標準見込額
在来	208,888,230
新增築	3,857,437
合計	212,745,667…②

課税標準見込額② × 税率 0.3% = 638,237 千円 — 軽減税額分等 855 千円 = 637,382 千円…B

3.都市計画税合計

調定見込額 (A+B) = 1,333,947 千円 × 徴収見込率 97.8% = **1,304,600 千円…予算計上額**

(滞納繰越分)

平成28年度現年度分未収見込額 36,087 千円…①
繰越分最終未収見込額 72,940 千円…②
繰越見込額 (①+②) = 109,027 千円 × 徴収見込率 23.3% = **25,403 千円…予算計上額**

歳出目的別の性質別内訳

(単位:千円)

区分	議会費	総務費	民生費	衛生費	農林水産業費	商工費	土木費	消防費	教育費	公債費	予備費	計
人件費	285,361	1,831,175	2,084,179	579,358	147,199	139,204	836,099	1,376,885	1,087,588			8,367,048
物件費	17,672	1,308,390	1,172,458	2,379,844	39,102	51,353	774,358	105,510	1,908,452			7,757,139
維持補修費	127	20,425	8,947	199,878	156		31,446	5,896	47,315			314,190
扶助費		3,000	9,452,422	31,200					138,374			9,624,996
補助費等	8,227	310,237	734,776	173,703	112,012	62,056	92,798	78,638	292,341			1,864,788
普通建設事業		84,738	47,521	331,608	59,019	217	1,011,876	72,898	203,698			1,811,575
(1) 補助事業			15,970	13,503	28,800		350,345					408,618
(2) 単独事業		84,738	31,551	318,105	30,219	217	661,531	72,898	203,698			1,402,957
災害復旧事業				1,000								1,000
(1) 補助事業												0
(2) 単独事業				1,000								1,000
公債費										3,170,972		3,170,972
積立金		6,244	351	10,000			210		2,248			19,053
投資及び出資金				9,707								9,707
貸付金						125,000						125,000
繰出金			3,691,007	1,157			802,368					4,494,532
予備費											100,000	100,000
歳出合計	311,387	3,564,209	17,191,661	3,717,455	357,488	377,830	3,549,155	1,639,827	3,680,016	3,170,972	100,000	37,660,000

分担金及び負担金		793	720,846			300	2,709		10,044			734,692
使用料及び手数料		72,561	5,546	225,779	892	6,000	138,766	168	26,894	37,135		513,741
国庫支出金		27,425	5,117,285	37,130	14,612	1,000	192,395		63,853			5,453,700
県支出金		210,342	1,931,380	25,394	24,772	7,735	3,141	3,421	20,789			2,226,974
財産収入		314	1	200			10		52			577
寄附金		302	350				1,100		411			2,163
繰入金 (繰入金 (財政調整基金除く))		21,300	25,700	199,043			17,600	4,100	44,221			311,964
諸収入		90,790	287,038	361,713	697	125,310	4,811	69	8,382			878,810
市債 (臨時財政対策債除く)		15,300		150,400	10,800		274,700	60,700	104,900	160,776		777,576
一般財源	311,387	3,125,082	9,103,515	2,717,796	305,715	237,485	2,913,923	1,571,369	3,400,470	2,973,061	100,000	26,759,803
歳入合計	311,387	3,564,209	17,191,661	3,717,455	357,488	377,830	3,549,155	1,639,827	3,680,016	3,170,972	100,000	37,660,000

歳出科目別目的別内訳

区分	議会費	総務費	民生費	衛生費	農林水産業費	商工費	土木費	消防費	教育費	公債費	予備費	災害復旧費	(単位:千円、%)		増減率 (A-B)/B %	
													平成29年度 計 A	平成28年度 計 B		構成 比率 %
報酬	130,165	180,563	342,276	40,385	19,283	19,099	22,160	10,507	218,084				982,522	1,011,574	2.6	△ 2.9
給料	22,034	731,100	765,033	236,488	54,302	50,460	355,725	589,135	376,849				3,181,106	3,199,977	8.4	△ 0.6
職員手当	70,026	504,444	507,815	167,628	42,690	38,273	256,925	451,729	255,022				2,294,552	2,290,902	6.1	0.2
共済費	63,136	404,452	514,664	135,802	30,924	31,372	201,387	331,718	240,280				1,953,735	1,974,508	5.2	△ 1.1
賃金		31,343	371,334	17,077	1,542		4,428		235,729				661,453	699,991	1.8	△ 5.5
報酬		6,598	33,504	7,071	175	346	1,253	63	16,288				65,298	63,396	0.2	3.0
旅費	2,430	8,475	11,845	3,090	765	853	1,039	13,342	8,966				50,805	52,543	0.1	△ 3.3
交際費	350	783	20		60		10	65	145				1,433	1,528	0.0	△ 6.2
需用費	4,258	131,070	130,156	335,632	4,531	3,061	91,326	45,720	492,264				1,238,018	1,245,547	3.3	△ 0.6
消耗品費	925	35,103	19,117	57,530	1,030	906	7,493	18,494	103,524				244,122	265,138	0.7	△ 7.9
燃料費	170	1,939	2,850	4,695	438	142	3,578	7,901	2,815				24,528	27,282	0.1	△ 10.1
食糧費	66	49	668			17	32	196	882				1,910	1,972	0.0	△ 3.1
印刷製本費	2,282	10,522	3,268	4,350	659	496	1,145	464	13,221				36,407	40,644	0.1	△ 10.4
光熱水費		55,871	31,295	91,521	162	644	47,894	10,597	297,224				535,208	566,366	1.4	△ 5.5
修繕材料費	815	9,962	8,414	4,789	2,232	856	6,413	5,214	26,612				65,307	64,233	0.2	1.7
施設修繕料		17,494	8,736	168,341	10		24,771	2,267	46,033				267,652	210,878	0.7	26.9
購材料費			55,050						87				55,137	60,703	0.1	△ 9.2
医薬材料費		130	758	4,406				587	1,866				7,747	8,331	0.0	△ 7.0
役務費	4,450	128,983	43,249	20,273	430	905	16,986	9,653	28,186				253,115	292,058	0.7	△ 13.3
通信運搬費	195	78,772	10,066	13,909	42	632	687	2,608	15,347				122,258	132,911	0.3	△ 8.0
広告料		3,073	12										3,085	4,100	0.0	△ 24.8
手数料	152	33,006	28,121	5,437	139	153	8,760	6,206	7,928				89,902	114,334	0.3	△ 21.4
筆耕翻訳料	4,103	1,123	831		177	81	135		731				7,181	8,180	0.0	△ 12.2
火災保険料		1,400					106		1,462				2,968	3,031	0.0	△ 2.1
自動車損害保険料		5,918	293	432	61	18	337	361	377				7,797	8,104	0.0	△ 3.8
その他保険料		5,691	3,926	495	11	21	6,961	478	2,341				19,924	21,398	0.1	△ 6.9

給与費明細書

(単位:千円)

会 計 款 別	職員数	給 料	職 員										共 済 費	計
			期末勤勉	地 域	扶 養	管 理 職	住 居	通 勤	時 間 外	特 殊 勤 務	児 童	計		
議 会 費	5	22,034	9,799	2,288	276	1,770	0	745	680	0	0	15,558	12,186	49,778
総 務 費	171 (31)	731,100	290,634	71,390	19,674	27,229	8,175	17,628	61,493	0	0	503,933	372,639	1,607,672
民 生 費	201	765,033	320,583	75,690	14,508	17,169	5,754	16,432	49,119	30	8,530	507,815	413,605	1,686,453
衛 生 費	59	236,468	99,787	23,541	6,204	5,112	4,206	4,955	21,063	250	2,510	167,628	127,810	531,906
農 林 水 産 業 費	14	54,302	23,299	5,554	1,728	2,430	1,482	1,046	6,611	0	540	42,690	30,613	127,605
商 工 費	12	50,460	22,024	5,174	1,356	2,642	1,269	884	4,684	0	240	38,273	28,424	117,157
土 木 費	88	355,725	153,578	36,008	12,294	10,977	6,096	6,842	23,820	1,100	6,210	256,925	197,740	810,390
消 防 費	154	589,135	252,807	59,523	25,272	12,153	7,798	12,259	61,942	6,120	13,855	451,729	325,514	1,366,378
教 育 費	90	376,849	160,441	36,913	7,110	12,432	5,934	7,169	21,708	0	3,315	255,022	205,566	837,437
一 般 会 計 計	794 (31)	3,181,106	1,332,952	316,081	88,422	91,914	40,714	67,960	251,120	7,500	42,910	2,239,573	1,714,097	7,134,776
国 保 会 計	15	57,807	24,485	5,729	822	1,676	648	1,488	8,617	0	360	43,825	31,838	133,470
下 水 道 会 計	13	54,492	23,596	5,559	1,956	2,050	840	998	7,644	0	720	43,363	30,358	128,213
介 護 会 計	18 (1)	67,699	28,255	6,715	1,578	1,394	1,278	1,811	12,402	0	380	53,813	37,879	159,391
後 期 高 齢 者 会 計	3	10,241	4,191	973	0	0	552	434	611	0	0	6,761	5,622	22,624
特 別 会 計 計	49 (1)	190,239	80,527	18,976	4,356	5,120	3,318	4,731	29,274	0	1,460	147,762	105,697	443,698
合 計	843 (32)	3,371,345	1,413,479	335,057	92,778	97,034	44,032	72,691	280,394	7,500	44,370	2,387,335	1,819,794	7,578,474

※常勤の特別職及び一般職の合計額

※()内は、再任用短時間勤務職員について外書き

平成29年度引上げ分の地方消費税交付金（社会保障財源化分）が充てられる
 社会保障4経費その他 社会保障施策に要する主な経費

(歳入)

地方消費税交付金（社会保障財源化分） 924,000 千円

(歳出)

社会保障4経費その他社会保障施策に要する主な経費 10,904,813 千円

【社会保障4経費その他社会保障施策に要する主な経費】

(単位：千円)

事業名	経費	財源内訳						
		特定財源				一般財源		
		国庫 支出金	県支出金	地方債	その他	引上げ分の地方消費税 (社会保障財源化分の地方消費税交付金)	その他	
社会福祉	障害者地域生活支援事業	221,889	50,923	26,181			25,542	119,243
	障害者介護給付費	1,684,393	842,196	421,098			74,288	346,811
	児童手当支給事業	1,928,940	1,340,696	308,372			49,374	230,498
	児童扶養手当支給事業	330,000	110,000				38,811	181,189
	児童発達支援事業	280,500	140,000	70,250			12,393	57,857
	生活保護扶助費	2,336,304	1,724,008	19,836		24,200	100,249	468,011
	小計	6,782,026	4,207,823	845,737		24,200	300,657	1,403,609
社会保険	特別会計繰出金 (国民健康保険事業)	690,299	94,500	241,650			62,477	291,672
	特別会計繰出金 (介護保険)	1,083,033					191,063	891,970
	小計	1,773,332	94,500	241,650			253,540	1,183,642
保健衛生	重度障害者(児)医療費 給付事業	218,400		99,372		10,720	19,107	89,201
	後期高齢者医療費	1,039,114					183,315	855,799
	子ども医療費助成事業	375,600		98,066		13,210	46,631	217,693
	母子保健事業	116,665	8,721	1,408		504	18,706	87,326
	成人保健事業	176,311	462	4,004		270	30,268	141,307
	予防接種事業	338,563					59,727	278,836
	救急医療対策費 (うち負担金・補助金)	84,802				16,500	12,049	56,253
	小計	2,349,455	9,183	202,850		41,204	369,803	1,726,415
合計	10,904,813	4,311,506	1,290,237		65,404	924,000	4,313,666	

※事務費及び事務職員の人件費等は、除外しています。

※各事業における引上げ分の地方消費税（社会保障財源化分の地方消費税交付金）は、合計額に対する按分により算出しています。

地方債の推移

(単位:千円、%)

一 般 会 計

項目	平成25年度実績	増減	率	平成26年度実績	増減	率	平成27年度実績	増減	率	平成28年度見込	増減	率	平成29年度予算	増減	率
借入額	3,328,500		7.2	2,960,000	△ 11.1		3,465,500	△ 17.1		3,061,300	△ 11.7		2,471,800	△ 19.3	
元金償還	2,669,617		9.0	2,718,486	△ 1.8		2,608,707	△ 4.0		2,660,871	△ 2.0		2,769,425	4.1	
年度末残高	30,071,064		2.2	30,312,578	0.8		31,169,371	2.8		31,569,800	1.3		31,272,175	△ 0.9	
利子償還	362,860	△ 5.3		325,190	△ 10.4		293,444	△ 9.8		254,821	△ 13.2		235,771	△ 7.5	

下 水 道 事 業 特 別 会 計

項目	平成25年度実績	増減	率	平成26年度実績	増減	率	平成27年度実績	増減	率	平成28年度見込	増減	率	平成29年度予算	増減	率
借入額	1,749,600		117.6	1,161,800	△ 33.6		697,300	△ 40.0		1,089,400	56.2		466,300	△ 57.2	
元金償還	1,612,805		79.7	943,118	△ 41.5		965,886	2.4		959,369	△ 0.7		948,794	△ 1.1	
年度末残高	13,727,799		1.0	13,946,481	1.6		13,677,895	△ 1.9		13,807,926	1.0		13,325,432	△ 3.5	
利子償還	326,610	△ 10.6		294,228	△ 9.9		280,161	△ 4.8		256,349	△ 8.5		242,986	△ 5.2	

年度末残高合計	43,798,863	1.9		44,259,059	1.1		44,847,266	1.3		45,377,726	1.2		44,597,607	△ 1.7	
---------	------------	-----	--	------------	-----	--	------------	-----	--	------------	-----	--	------------	-------	--

主要基金の推移

(単位:千円、%)

基金の名称	平成27年度末 現在	平成28年度 平線入見込額	平成28年度 積立見込額	平成28年度末 高見込額	平成28年度 平線入見込額	平成28年度 積立見込額	平成28年度末 高見込額	増減	率	平成29年度 平線入見込額	平成29年度 積立見込額	平成29年度末 高見込額	増減	率
財政調整基金	3,534,100	718,000	5,400	2,821,500	△ 20.2	1,249,000	100	△ 44.3			1,572,600	△ 44.3		
減債基金	241,600		300	241,900	0.1		210	0.1			242,110	0.1		
公共施設整備基金	231,300	179,400	100	52,000	△ 77.5	50,200	1	△ 96.5			1,801	△ 96.5		
ふるさと手賀沼ふれあい計画推進基金	84,400	48,900	6,200	41,700	△ 50.6	11,100	5,630	△ 13.1			36,230	△ 13.1		
国際・平和交流推進基金	45,800		100	45,900	0.2	100	1	△ 0.2			45,801	△ 0.2		
成田線輸送力強化等整備基金	100,800	41,000	200	60,000	△ 40.5		2	0.0			60,002	0.0		
社会福祉事業基金	319,200	119,400	50,600	250,400	△ 21.6	25,700	351	△ 10.1			225,051	△ 10.1		
清掃工場建設基金	1,555,300		50,200	1,605,500	3.2	78,200	10,000	△ 4.2			1,537,300	△ 4.2		
緑の基金	104,300	2,950	550	101,900	△ 2.3	10,200	210	△ 9.8			91,910	△ 9.8		
スポーツ振興基金	81,100	12,630	230	68,700	△ 15.3	5,500	2	△ 8.0			63,202	△ 8.0		
文化施設整備基金	652,600		10,300	662,900	1.6		1,000	0.2			663,900	0.2		
文化財保存基金	13,500	4,950	1,450	10,000	△ 25.9	6,900	900	△ 60.0			4,000	△ 60.0		
めるへん文庫基金	20,000	711	34,566	53,855	169.3	721	246	△ 0.9			53,380	△ 0.9		
教育振興基金	1,252	8,052	11,036	4,236	238.3	900	100	△ 18.9			3,436	△ 18.9		
災害対策基金	70,800	7,870	570	63,500	△ 10.3	15,600	300	△ 24.1			48,200	△ 24.1		
東日本大震災復興交付金基金	110,782	110,782		0	皆減									
合計	7,166,834	1,254,645	171,802	6,083,991	△ 15.1	1,454,121	19,053	△ 23.6			4,648,923	△ 23.6		

平成29年度予算の主要な事業

一般会計（所属別目次）

議会事務局

議会事務局 …………… 20

総務部

秘書広報課 …………… 21～22・38

文書情報管理課 …………… 30～32

施設管理課 …………… 23～25

企画財政部

企画課 …………… 26～28

収税課 …………… 39

財政課 …………… 23

市民生活部

市民課 …………… 40～41

市民安全課 …………… 28～29・32～34

市民活動支援課 …………… 34～38

健康福祉部

社会福祉課 …………… 42・47

障害福祉支援課 …………… 43～44

あらかき園 …………… 46

健康づくり支援課 …………… 58～60

高齢者支援課 …………… 45

障害者福祉センター …………… 46

子ども部

子ども支援課 …………… 49・56～57

こども発達センター …………… 54～55

保育課 …………… 48・50～53

環境経済部

手賀沼課 …………… 61～66

商業観光課 …………… 76

企業立地推進課 …………… 75

クリーンセンター …………… 67～70

農政課 …………… 71～74

建設部

道路課 …………… 78～91

治水課 …………… 97～99

交通課 …………… 94～96・104～105

都市部

都市計画課 …………… 92

公園緑地課 …………… 100～104

建築住宅課 …………… 77～78・105

地域整備課 …………… 92～93

消防本部

総務課 …………… 106～108

警防課 …………… 108～109

教育総務部

総務課 …………… 114・116

指導課 …………… 110～112

学校教育課 …… 113・115・122～123

生涯学習部

文化・スポーツ課 …………… 117～119・121・123～124

鳥の博物館 …………… 120

■ 款 1 議会費

議会事務局

○事業名 議会事務運営費（うち議会情報の提供分）

事業費 1,852 千円 支出科目 款 1 項 1 目 1

(単位：千円)

財源内訳	国 支 出 金	県 支 出 金	地 方 債	そ の 他	一 般 財 源
					1,852
支出内訳	13委 託 料	18備 品 購 入 費			
	1,139	713			

【事業の内容】

議会中継システムについて、Windows 10やMacなどのパソコン環境のほか、スマートフォンでの視聴が可能となるよう対応する。

- 議会中継システム管理運用委託料 221 千円
- インターネット中継映像データ作成委託料 918 千円
- インターネット中継映像配信用機器購入費 713 千円

■ 款 2 総務費

総務部 秘書広報課

○事業名 ホームページ運営費（うちホームページの管理・充実分）

事業費 308 千円 支出科目 款 2 項 1 目 3

(単位：千円)

財源内訳	国 支 出 金	県 支 出 金	地 方 債	そ の 他	一 般 財 源
	154				154
支出内訳	13委 託 料				
	308				

【事業の内容】

市ホームページに英語・中国語・韓国語の自動翻訳機能を導入し、市の観光イベントや歴史、文化等の魅力、生活情報の提供を行う。

○ホームページ保守点検委託料 308 千円

- ・ My サイト翻訳 初期設定費用 113,400 円
- ・ My サイト翻訳 運用業務 194,400 円
15,000 円×12 月×1.08=194,400 円

*歳入[国支出金] 地方創生推進交付金 154 千円

○事業名 若者定住化に向けた情報発信事業

事業費 24,317 千円 支出科目 款 2 項 1 目 3

(単位：千円)

財源内訳	国 支 出 金	県 支 出 金	地 方 債	そ の 他	一 般 財 源
	10,207			1,390	12,720
支出内訳	13委 託 料	12役 務 費	7 賃 金	11需 用 費	そ の 他
	17,358	2,954	1,690	1,275	1,040

【事業の内容】

我孫子の魅力を広く市内外に発信するため、首都圏向けのラジオCM放映やテレビやインターネット、都内のビジョンなどを活用した情報発信を行う。また、都内及び県内の大型書店で「子育てしやすいまち我孫子」のポスター掲示を行う。

○情報発信委託料 17,358 千円

- ・地上波テレビでの首都圏向けPR業務 4,536 千円
- ・AMラジオ番組制作・放送業務 4,806 千円
- ・ガイドブック「ABI ROAD」作成業務 2,052 千円
- ・都内FMラジオ3局共同プロモーション事業 1,800 千円
- ・都内等書店ポスター掲示業務 1,620 千円
- ・「手賀沼のうなきちさん」ストラップゴルフ版制作業務 1,160 千円
- ・FMラジオ全国向け番組制作業務 800 千円
- ・手賀沼花火大会インターネット生中継番組制作業務 324 千円
- ・「手賀沼のうなきちさん」ぬいぐるみ制作業務 230 千円
- ・あびこの魅力ロゴマーク制作業務 30 千円

○広告料 2,954 千円

- ・KITTE大型ビジョンシティプロモーションビデオ放映 1,604 千円
- ・東京駅丸の内地区周辺オフィスビル内丸の内ビジョンCM放映他 756 千円
- ・渋谷駅前交差点大型街頭ビジョンCM放映 594 千円

○臨時職員賃金 1,690 千円

○印刷製本費 705 千円

- ・B1版あびこの魅力ポスター印刷費

○消耗品費 570 千円

○社会保険料（臨時職員分） 243 千円

○雇用保険料（臨時職員分） 19 千円

○行政情報発信サービス使用料 519 千円

○日本広報協会負担金 42 千円

○普通旅費 67 千円

○情報発信事業機材購入費 150 千円

*歳入[国支出金] 地方創生推進交付金 10,207 千円

[その他] 若者定住化PRグッズ売捌収入 1,390 千円

企画財政部 財政課

○事業名 財政管理事務運営費（うち統一的な基準による地方公会計の整備分）

事業費 11,060 千円 支出科目 款 2 項 1 目 5

(単位：千円)

財源内訳	国 支 出 金	県 支 出 金	地 方 債	そ の 他	一 般 財 源
					11,060
支出内訳	13委 託 料	9 旅 費			
	11,000	60			

【事業の内容】

統一的な基準による地方公会計の整備について、公会計システムを導入し、28年度決算の財務書類を複式簿記の専門家による支援を受けながら、29年度中に作成する。

- 公会計整備業務委託料 10,486 千円
 - ・財務書類等作成支援業務委託料
 - ・公会計システム導入業務委託料
- 公会計システム保守業務委託料 514 千円
- 普通旅費 30 千円
- 研修旅費 30 千円

総務部 施設管理課

○事業名 庁舎等維持管理費（うち公共施設等包括管理業務委託追加分）

事業費 8,333 千円 支出科目 款 2 項 1 目 7

(単位：千円)

財源内訳	国 支 出 金	県 支 出 金	地 方 債	そ の 他	一 般 財 源
					8,333
支出内訳	13委 託 料				
	8,333				

【事業の内容】

公共施設等包括管理業務委託に新たな施設として、新木駅エレベーター・エスカレーター、新木小あびっ子クラブ、保健センター、休日診療所を追加する。

- 公共施設等包括管理業務委託料（新規追加施設分） 8,333 千円

※ 公共施設等包括管理業務委託料 総額 105,013 千円

○事業名 庁舎等維持管理費（うち西別館LED照明リース分）

事業費 2,131 千円 支出科目 款 2 項 1 目 7

(単位：千円)

財源内訳	国 支 出 金	県 支 出 金	地 方 債	そ の 他	一 般 財 源
					2,131
支出内訳	14使用・賃借料				
	2,131				

【事業の内容】

西別館の照明を、リース方式を活用してLED照明に更新することにより、温室効果ガス排出量削減と電気料金等のコスト低減を図る。

○西別館LED照明リース料 2,131 千円

○事業名 庁舎等維持管理費（うち庁舎分館1階改修工事分）

事業費 9,094 千円 支出科目 款 2 項 1 目 7

(単位：千円)

財源内訳	国 支 出 金	県 支 出 金	地 方 債	そ の 他	一 般 財 源
				7,700	1,394
支出内訳	15工事請負費	18備品購入費			
	7,794	1,300			

【事業の内容】

庁舎施設に会議室が不足しているため、庁舎分館1階のスペースを改修し会議室の拡充を行う。

○庁舎分館1階改修工事費 7,794 千円

○庁舎用備品購入費 1,300 千円

*歳入[その他] 公共施設整備基金繰入金 7,700 千円

○事業名 庁舎等維持管理費（うち本庁舎受変電設備等更新事業分）

事業費 15,207 千円 支出科目 款 2 項 1 目 7

(単位：千円)

財源内訳	国 支 出 金	県 支 出 金	地 方 債	そ の 他	一 般 財 源
			8,700	3,900	2,607
支出内訳	15工事請負費	13委 託 料			
	12,680	2,527			

【事業の内容】

本庁舎地下に設置されている受変電設備が老朽化していることから予防保全のため、受変電設備を更新する。

○本庁舎受変電設備等更新工事費 12,680 千円

○PCB廃棄処理委託料 2,527 千円

*歳入[その他] 公共施設整備基金繰入金 3,900 千円

企画財政部 企画課

○事業名 東京オリンピック・パラリンピック推進事業

事業費 256 千円 支出科目 款 2 項 1 目 8

(単位：千円)

財源内訳	国 支 出 金	県 支 出 金	地 方 債	そ の 他	一 般 財 源
	108			140	8
支出内訳	8 報 償 費	14使用・賃借料	11需 用 費	12役 務 費	9 旅 費
	100	70	56	18	12

【事業の内容】

2020年東京オリンピック・パラリンピックや2018年世界女子ソフトボール選手権大会などの事前キャンプ招致の取組を行う。また、これらの大会を見据え、スポーツボランティアの養成を目的としたシンポジウムと講座を開催する。

- 講師報償費 100 千円
 - ・シンポジウム講師報償費
- バス借上料 70 千円
 - ・事前キャンプ招致活動にかかるバス借上料
- 消耗品費 6 千円
 - ・シンポジウム、講座、啓発パネル展にかかる用紙、プリンタインク等
- その他保険料 18 千円
 - ・スポーツボランティア養成講座参加者保険料
- 普通旅費 6 千円
 - ・事前キャンプ招致のための旅費
- 研修旅費 6 千円
 - ・オリンピック・パラリンピックに関する研修会のための旅費

*歳入[国支出金]	地方創生推進交付金	108 千円
	国際・平和交流推進基金繰入金	100 千円
[その他]	講座・イベント等参加料	40 千円

○事業名 高野山新田地区活性化事業

事業費 2, 5 5 2 千円 支出科目 款 2 項 1 目 8

(単位：千円)

財源内訳	国 支 出 金	県 支 出 金	地 方 債	そ の 他	一 般 財 源
				2, 551	1
支出内訳	13委 託 料	11需 用 費	8 報 償 費	12役 務 費	
	2, 239	230	50	33	

【事業の内容】

高野山新田地区の活性化を図るため、手賀沼親水広場等を会場としてスポーツイベント「(仮称) 手賀沼チームラン・キッズラン うなきちカップ」を開催する。

○「手賀沼チームラン」イベント委託料 2, 239 千円

・イベント運営業務の委託料

○消耗品費 80 千円

・文具その他の消耗品購入

○印刷製本費 150 千円

・イベントポスター等の印刷

○講師報償費 50 千円

○その他保険料 33 千円

・イベント参加者の保険料

*歳入[その他] 講座・イベント等参加料 1, 350 千円

スポーツ振興くじ助成金 1, 201 千円

○事業名 **ファシリティマネジメント推進事業**

事業費 89 千円 支出科目 款 2 項 1 目 8

(単位：千円)

財源内訳	国 支 出 金	県 支 出 金	地 方 債	そ の 他	一 般 財 源
					89
支出内訳	11需 用 費	8報 償 費	9旅 費		
	35	30	24		

【事業の内容】

ファシリティマネジメントを推進するため、広く情報収集に取り組むとともに、全庁的な取り組みが重要となることから、講師を招いて市職員向けの研修会を開催する。

- 消耗品費 35 千円
 - ・プリンタートナー、コピー用紙等
- 講師報償費 30 千円
 - ・ファシリティマネジメント研修会講師謝礼
- 普通旅費 10 千円
 - ・千葉県FM研究部会参加旅費
- 研修旅費 14 千円
 - ・セミナー参加旅費

市民生活部 市民安全課

○事業名 **非常勤特別職人件費・防犯事業（うち空家対策事業分）**

事業費 284 千円 支出科目 款 2 項 1 目 9

(単位：千円)

財源内訳	国 支 出 金	県 支 出 金	地 方 債	そ の 他	一 般 財 源
					284
支出内訳	11需 用 費	1報 酬			
	200	84			

【事業の内容】

空家等実態調査の結果を踏まえ、空家等対策に関する基本的な方針や空家等の適切な管理の促進に関する事項などを盛り込んだ空家等対策計画を策定する。

また、空家等対策全般を協議する空家等対策協議会の会議を開催する。

- 印刷製本費 200 千円
 - ・空家等対策計画印刷製本費 100 部
- 空家等対策協議会委員報酬 84 千円
 - 3,500 円 × 6 人 × 4 回 = 84,000 円

○事業名 防犯事業（うち自主防犯活動の支援事業・防犯カメラ設置事業分）

事業費 3,700 千円 支出科目 款 2 項 1 目 9

(単位：千円)

財源内訳	国 支 出 金	県 支 出 金	地 方 債	そ の 他	一 般 財 源
		1,000			2,700
支出内訳	15工 事 請 負 費	11需 用 費			
	3,678	22			

【事業の内容】

防犯カメラは、犯罪抑止に効果的であるとともに、安全で安心なまちづくりに有益性をもたらすことから、駅周辺の主要道路等に防犯カメラを5台設置する。

○防犯カメラ設置工事費 3,678 千円

・我孫子駅、天王台駅、湖北駅、新木駅、布佐駅周辺 計5台

○光熱水費 22 千円

・電気料金 (1 千円/台 × 5 台 × 4 月 × 1.08 = 22 千円)

*歳入[県支出金] 千葉県市町村防犯カメラ等設置事業補助金 1,000 千円

総務部 文書情報管理課

○事業名 電算管理運営費（うち社会保障・税番号制度の導入分）

事業費 5,914 千円 支出科目 款 2 項 1 目 11

(単位：千円)

財源内訳	国 支 出 金	県 支 出 金	地 方 債	そ の 他	一 般 財 源
					5,914
支出内訳	13委 託 料	12役 務 費	14使用・賃借料		
	3,792	1,316	806		

【事業の内容】

平成29年7月からの社会保障・税番号制度に基づく情報連携の開始に向けて、各自治体のインターネット接続を県単位で集約することとなっており、市のインターネット接続口を千葉県自治体情報セキュリティクラウド経由に切り替え、より高度なセキュリティ対策を実現する。

庁内のインターネットに接続しないパソコンのウイルスパターンファイルやアップデート用のデータは、インターネット回線を使用しない閉域網を利用し、LGWAN-ASP事業者から提供を受ける。

○コンピュータ・ネットワーク機器等保守点検委託料	3,792 千円
・情報セキュリティクラウド運用保守委託料	3,002 千円
・サーバ及びネットワーク機器設定変更作業委託料	790 千円
○通信運搬費	1,316 千円
・情報セキュリティクラウド接続回線初期費用	69 千円
・情報セキュリティクラウド接続回線使用料	1,247 千円
○コンピュータシステム及び関連機器使用料	806 千円
・LGWAN-ASP (WSUS) サービス利用料	519 千円
・LGWAN-ASP (ウイルス対策) サービス利用料 (導入費)	54 千円
・LGWAN-ASP (ウイルス対策) サービス利用料	233 千円

○事業名 電算管理運営費（うち地方公会計対応分）

事業費 1,969 千円 支出科目 款 2 項 1 目 11

(単位：千円)

財源内訳	国 支 出 金	県 支 出 金	地 方 債	そ の 他	一 般 財 源
					1,969
支出内訳	13委 託 料				
	1,969				

【事業の内容】

財務会計システムの地方公会計対応に向けたデータ連携の機能を実装するためのシステム改修及び連携コネクタを導入する。

○電算システム包括委託料 1,969 千円

- ・財務会計システム地方公会計対応（連携コネクタ導入） 1,782 千円
- ・財務会計システム地方公会計用連携コネクタ保守 187 千円

○事業名 電算管理運営費（うち無停電電源設備更新分）

事業費 3,250 千円 支出科目 款 2 項 1 目 11

(単位：千円)

財源内訳	国 支 出 金	県 支 出 金	地 方 債	そ の 他	一 般 財 源
					3,250
支出内訳	14使用・賃借料	13委 託 料			
	1,682	1,568			

【事業の内容】

平成12年10月設置のサーバ・ネットワーク機器用の無停電電源装置の老朽化により、保守及び修繕が困難になったため設備を更新する。

当該機器の設置時以降、現在の電算室の機器構成等は大きく変更になっているため、事前に使用電力の分析を実施し、分析結果を踏まえた設備・機器を選定する。

○コンピュータシステム及び関連機器使用料 1,682 千円

- ・無停電電源設備使用料（1月～3月）

○無停電電源設備調査分析業務委託料 1,360 千円

○施設設備等保守点検委託料 208 千円

- ・無停電電源設備保守点検委託料（1月～3月）

○事業名 電算管理運営費（うちパソコン更新分）

事業費 1,521 千円 支出科目 款 2 項 1 目 11

(単位：千円)

財源内訳	国 支 出 金	県 支 出 金	地 方 債	そ の 他	一 般 財 源
					1,521
支出内訳	18備品購入費				
	1,521				

【事業の内容】

更新対象の施設予約システム管理用及び公民館の指導員用パソコンを一括で購入する。

○コンピュータ用備品購入費 1,521 千円

- ・施設予約用デスクトップパソコン（生涯学習課）2台
- ・指導員用ノートパソコン（生涯学習課）5台
- ・施設予約用デスクトップパソコン（文化・スポーツ課）1台
- ・施設予約用ノートパソコン（文化・スポーツ課）1台

市民生活部 市民安全課

○事業名 防災行政無線施設維持管理費（うち防災情報伝達システムの管理運用分）

事業費 2,838 千円 支出科目 款 2 項 1 目 12

(単位：千円)

財源内訳	国 支 出 金	県 支 出 金	地 方 債	そ の 他	一 般 財 源
				2,800	38
支出内訳	11需用費				
	2,838				

【事業の内容】

防災行政無線親局設備用非常用電源装置は、設置から約10年が経過していることから、電源装置内蔵バッテリーが寿命となっているため、交換修繕を行い防災行政無線の適正な運用を図る。

○施設修繕料 2,838 千円

- ・防災行政無線親局設備用非常用電源装置バッテリー 1台

*歳入[その他] 災害対策基金繰入金 2,800 千円

○事業名 災害非常用対策事業（うちハザードマップ作成業務分）

事業費 9,861 千円 支出科目 款 2 項 1 目 1 2

(単位：千円)

財源内訳	国 支 出 金	県 支 出 金	地 方 債	そ の 他	一 般 財 源
		4,450		5,400	11
支出内訳	13委 託 料				
	9,861				

【事業の内容】

国土交通省の利根川洪水シミュレーションの見直しに伴い、「洪水・浸水ハザードマップ」の修正を行ない、「あびこ防災マップ」と合わせた冊子を作成する。この冊子は、全ての自然災害に対する、事前の備えや発災時の対処法、避難の場所などをまとめた、総合的な防災冊子として全戸に配布する。

○ハザードマップ作成業務委託料 9,861 千円

・ A 4 版冊子 55,000 部、A 3 版地図 5,000 部

* 歳入[県支出金] 千葉県地域防災力向上総合支援補助金 4,450 千円

[その他] 災害対策基金繰入金 5,400 千円

○事業名 災害非常用対策事業（うち避難行動要支援者システム保守点検業務分）

事業費 956 千円 支出科目 款 2 項 1 目 1 2

(単位：千円)

財源内訳	国 支 出 金	県 支 出 金	地 方 債	そ の 他	一 般 財 源
					956
支出内訳	13委 託 料				
	956				

【事業の内容】

平成 27 年度に導入した避難行動要支援者システムの瑕疵担保期間が終了することに伴い、保守点検及び運用支援業務を委託し、適正なシステムの運用を行う。

○避難行動要支援者システム保守点検業務委託料 956 千円

・ 基本：ソフトウェア等保守関連作業

432,000 円×1.08=466,560 円

・ オプション：データ更新作業及び地図ポリゴン編集

453,000 円×1.08=489,240 円

○事業名 災害非常用対策事業（うち防災用備蓄備品購入分）

事業費 2,996 千円 支出科目 款 2 項 1 目 12

(単位：千円)

財源内訳	国 支 出 金	県 支 出 金	地 方 債	そ の 他	一 般 財 源
	1,497			1,400	99
支出内訳	18備品購入費				
	2,996				

【事業の内容】

避難所で必要となる災害用備品等を備蓄するため、各小中学校へ10㎡程度の備蓄倉庫を整備する。平成29年度は7校に設置する。

○防災備蓄備品購入費 2,996 千円

$$396,250 \text{ 円} \times 1.08 \times 7 \text{ 校} = 2,995,650 \text{ 円}$$

*歳入[国支出金] 社会資本整備総合交付金 1,497 千円

[その他] 災害対策基金繰入金 1,400 千円

市民生活部 市民活動支援課

○事業名 我孫子市民プラザ管理運営費（うちホールLED交換修繕分）

事業費 1,740 千円 支出科目 款 2 項 1 目 13

(単位：千円)

財源内訳	国 支 出 金	県 支 出 金	地 方 債	そ の 他	一 般 財 源
					1,740
支出内訳	11需用費				
	1,740				

【事業の内容】

市民プラザは開館から22年が経過し、老朽化によりホールの照明に不点灯箇所が発生しているため、照明器具を一新するとともに、併せて照明をLED化する。

○施設修繕料 1,740 千円

- ・市民プラザホール照明LED交換修繕（53台分）

○事業名 自治会支援事業（うち青山台自治会集会所用地法面管理分）

事業費 701 千円 支出科目 款 2 項 1 目 13

(単位：千円)

財源内訳	国 支 出 金	県 支 出 金	地 方 債	そ の 他	一 般 財 源
					701
支出内訳	13委 託 料				
	701				

【事業の内容】

青山台自治会集会所用地は、平成25年に自治会と管理協定を締結し管理が行われているが、市が管理するべき法面(720㎡)に灌木等が繁茂しているため、伐採や草刈りを行う。

○草刈委託料 701 千円

- ・青山台自治会集会所用地法面

○事業名 自治会支援事業（うち日新自治会集会所用地取得分）

事業費 5,383 千円 支出科目 款 2 項 1 目 13

(単位：千円)

財源内訳	国 支 出 金	県 支 出 金	地 方 債	そ の 他	一 般 財 源
				50	5,333
支出内訳	17公有財産購入費	12役 務 費	11需 用 費		
	5,033	340	10		

【事業の内容】

現在、(一財)電力中央研究所より借用し、日新自治会に貸与している日新自治会集会所用地（165㎡）について、電力中央研究所より当該用地を含む土地（346㎡）の一括購入依頼があった。

日新自治会へ今後の集会所の利用に関する意向を確認したところ、集会所を継続的に使用する意思があり、自治会も応分の費用負担をするため市で購入して欲しい旨の要望書が提出された。

原則として、市が自治会の集会所用地を購入することはないが、自治会全住民からの強い要望があること、自治会が購入費用について応分の負担をする意思があること、当該土地を不動産鑑定価格より安価（半額程度）で購入可能なことから、集会所用地を確保するため土地を購入する。

○公有財産購入費 5,033 千円

・日新自治会集会所用地購入

$346 \text{ m}^2 \text{ (対象面積)} \times 30,500 \text{ 円} / \text{m}^2 \times 165 \text{ (※)} / 346 = 5,032,500 \text{ 円}$

(※) 集会所用地面積

○消耗品費 10 千円

・収入印紙代

○手数料 340 千円

・不動産鑑定料 $157,000 \text{ 円} \times 2 \text{ 者} \times 1.08 = 339,120 \text{ 円}$

*歳入[その他] 日新自治会集会所用地貸付料 50 千円 (年額)

日新自治会集会所位置図

所在地：我孫子市柴崎字天王谷 26-29

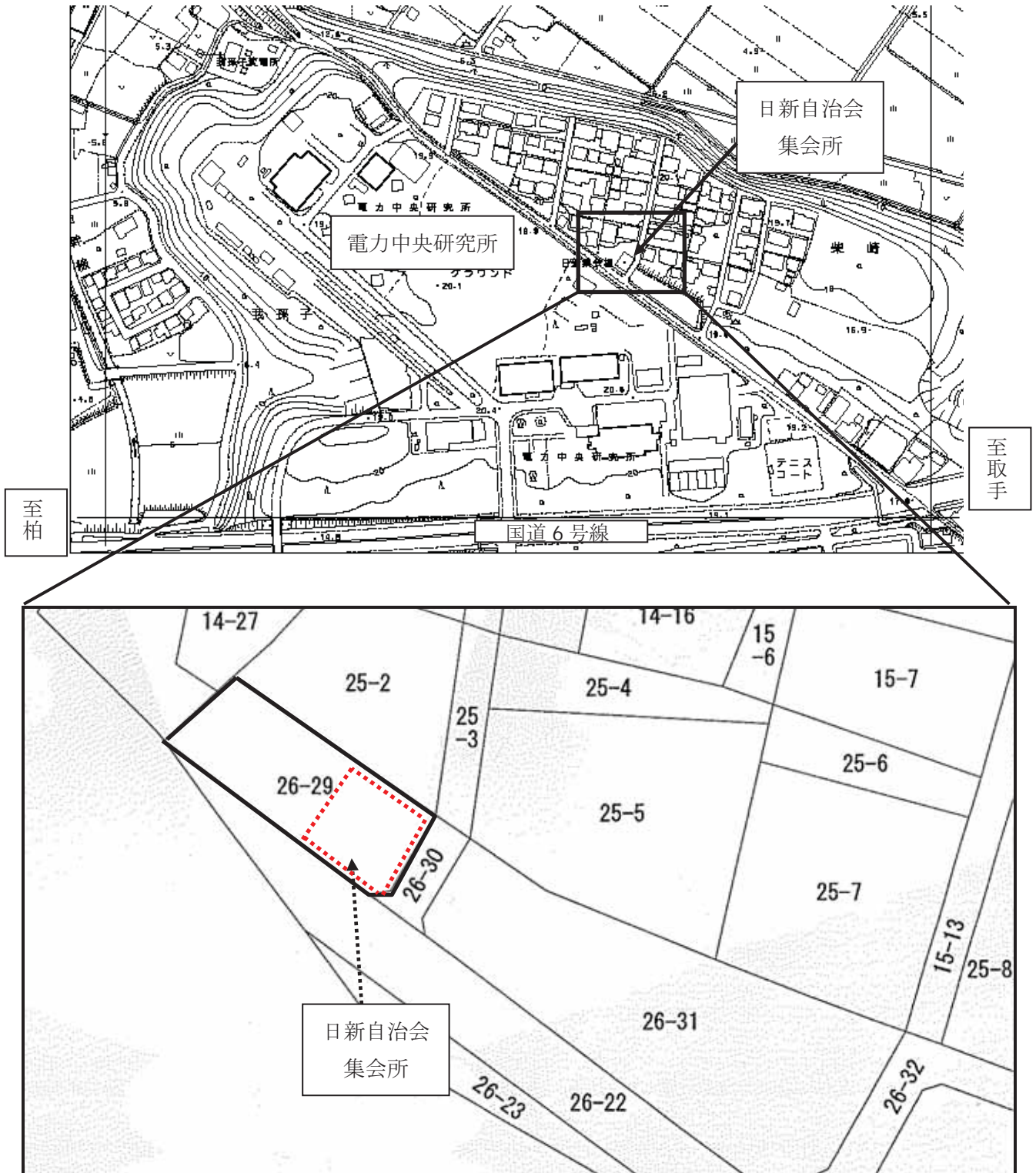

- : 購入予定面積 (346 m²)
- ⋯ : 日新自治会集会所立地面積 (165 m²)

○事業名 補助金（うち自治会集会所整備事業等補助金分）

事業費 4,561 千円 支出科目 款 2 項 1 目 13

(単位：千円)

財源内訳	国支出金	県支出金	地方債	その他	一般財源
					4,561
支出内訳	19負担・補助金				
	4,561				

【事業の内容】

つくし野西自治会集会所の老朽化による大規模修繕を実施するため、整備事業費に対して我孫子市自治会集会所整備事業等補助金交付要綱に基づき、補助金を交付する。

○自治会集会所整備事業等補助金 4,561 千円

6,515,000 円(全体事業費)×7/10(補助率)=4,560,500 円

総務部 秘書広報課

○事業名 男女共同参画推進事業（うち男女共同参画プラン進行管理業務分）

事業費 952 千円 支出科目 款 2 項 1 目 15

(単位：千円)

財源内訳	国支出金	県支出金	地方債	その他	一般財源
					952
支出内訳	13委託料				
	952				

【事業の内容】

「我孫子市第三次男女共同参画プラン」を平成30年度に策定するにあたり、市民の意識やニーズを把握するため、市民意識調査を実施する。

○男女共同参画市民意識調査業務委託料 952 千円

企画財政部 収税課

○事業名 徴収事務運営費（うち市税の徴収率向上への取り組み分）

事業費 9,920 千円 支出科目 款 2 項 2 目 2

(単位：千円)

財源内訳	国 支 出 金	県 支 出 金	地 方 債	そ の 他	一 般 財 源
					9,920
支出内訳	13委 託 料				
	9,920				

【事業の内容】

安定した市税の収入を確保するため、現年課税分等の納期限を経過した未納者に対し、専門のオペレーターが電話による納付の呼びかけを行い、早期の自主納付を促す。

○コールセンター業務委託料 9,920 千円

市民生活部 市民課

○事業名 非常勤特別職人件費・非常勤一般職人件費・住居表示整備事務運営費 (うち住居表示の再付番の実施(本町)分)

事業費 13,791 千円 支出科目 款 2 項 3 目 2

(単位：千円)

財源内訳	国 支 出 金	県 支 出 金	地 方 債	そ の 他	一 般 財 源
					13,791
支出内訳	13委 託 料	1 報 酬	4 共 済 費	9 旅 費	
	11,276	1,915	342	258	

【事業の内容】

本町1丁目から3丁目は昭和42年に住居表示を実施したが、その後の我孫子駅前土地区画整理事業により新しい街区が整い、これまでの町界や街区符号と不整合が生じていることから、区画整理事業の換地処分に先立ち住居表示の再整備を実施する。

- ・実施区域 本町1丁目～本町3丁目(区画整理区域内)
- ・世帯数及び人口(平成29年1月1日現在)

752世帯 1,503人

本町1丁目(194世帯、349人)

本町2丁目(215世帯、372人)

本町3丁目(343世帯、782人)

- ・法人数 約300件
- ・住居表示再整備実施までのスケジュール(予定)

【実施済】

平成28年 11月 住居表示再整備に向けた基礎調査

平成29年 1月 住民及び事業者向け説明会

2月 基礎調査結果に基づく町割り(境界)案の作成
住居表示審議会(第1回)

【29年度実施予定】

平成29年 4月～6月

住居表示審議会(第2回)(第3回)

9月 第3回定例会(9月議会)へ町区域変更議案の提出

12月 街区符号、住居番号の告示

平成30年 1月 住所変更の通知書、手引きなどを各世帯へ配付

2月 町区域変更、住居表示再整備(住所変更)の実施

- 再住居表示業務委託料 11,276 千円
 - ・本町1丁目～3丁目再住居表示整備業務委託
- 住居表示審議会委員報酬 84 千円
 - ・住居表示審議会委員 3,500 円（半日）×12 人×2 回=84,000 円
- 嘱託職員報酬 1,831 千円
 - ・1号嘱託職員 1,210 円×7.75 時間×16 日×12 ヶ月×1 人=1,800,480 円
 - ・割増報酬 1,513 円×20 時間×1 人=30,260 円
- 社会保険料 319 千円
- 雇用保険料 23 千円
- 費用弁償 258 千円

本町住居表示の再付番の実施

現在の道路形状に住居表示実施当時（昭和42年）の街区を重ねた図

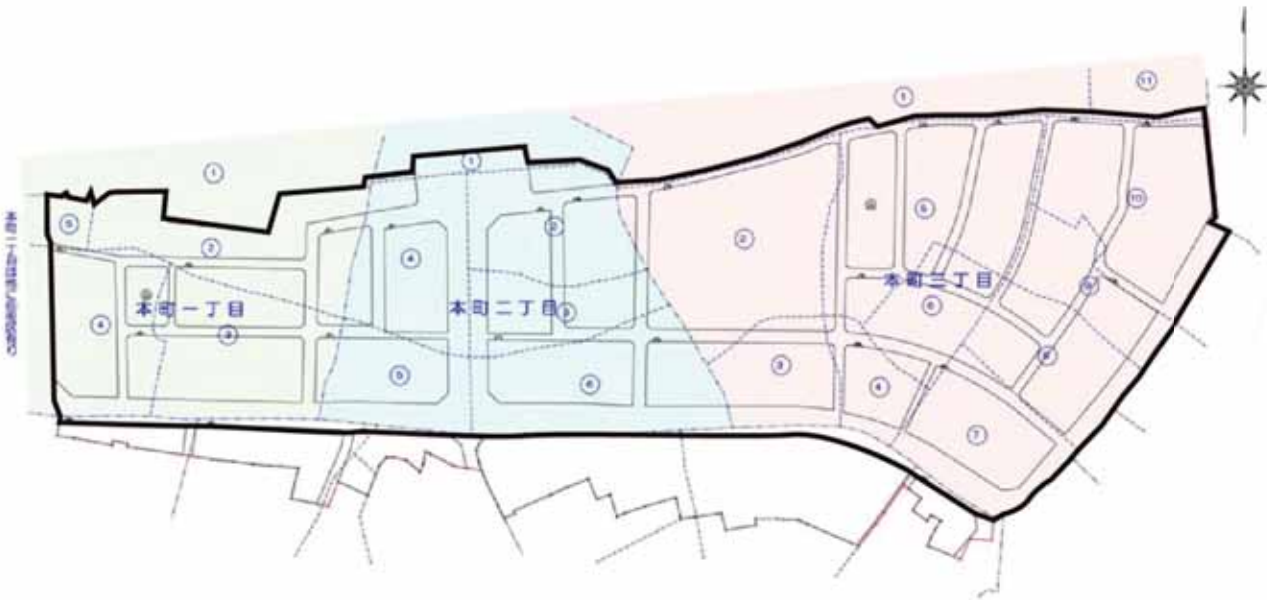

凡例	
区画整理区域界	—●—●—
住居表示再整備区域	—
町丁界	- - - - -
街区界	· · · · ·
街区番号	①

■ 款 3 民生費

健康福祉部 社会福祉課

○事業名 社会福祉協議会補助・委託事業
(うち社会福祉協議会設立50周年記念事業支援分)

事業費 300 千円 支出科目 款 3 項 1 目 1

(単位：千円)

財源内訳	国 支 出 金	県 支 出 金	地 方 債	そ の 他	一 般 財 源
					300
支出内訳	19負担・補助金				
	300				

【事業の内容】

社会福祉協議会設立50周年記念事業として開催される、我孫子市社会福祉大会の運営費用の一部を補助する。

○社会福祉協議会運営費補助金 300 千円

- ・印刷製本費 200 千円
- ・会場賃借料 100 千円

健康福祉部 障害福祉支援課

○事業名 負担金・補助金（うち障害者支援施設等の整備・充実分）

事業費 23,800 千円 支出科目 款 3 項 1 目 3

(単位：千円)

財源内訳	国 支 出 金	県 支 出 金	地 方 債	そ の 他	一 般 財 源
				23,700	100
支出内訳	19負担・補助金				
	23,800				

【事業の内容】

障害者の生活の場を確保するために、グループホームの施設整備に要する費用を補助する。

○障害者グループホーム等施設整備費等補助金 23,800 千円

- ・整備費 4,670,000 円（補助基準額）×利用定員 10 人×1/4≒11,670,000 円
- ・設備費 94,000 円（補助基準額）×利用定員 10 人×1/4≒ 230,000 円
（1万円未満切り捨て）

合計 （整備費+設備費）×2棟（A棟、B棟）=23,800,000 円

*歳入[その他] 社会福祉事業基金繰入金 23,700 千円

○事業名 一般事務費（うち障害者プランの策定・推進分）

事業費 289 千円 支出科目 款 3 項 1 目 3

(単位：千円)

財源内訳	国 支 出 金	県 支 出 金	地 方 債	そ の 他	一 般 財 源
					289
支出内訳	12役 務 費	11需 用 費			
	154	135			

【事業の内容】

障害者総合支援法に基づく「障害福祉計画」と障害者基本法に基づく「障害者計画」を一体化した、平成30年から32年までの「障害者プラン」を策定する。

○通信運搬費 154 千円

- ・ 障害者プランアンケート送付
1,100 通×82 円=90,200 円
- ・ 障害者プランアンケート返信
650 通×97 円=63,050 円

○印刷製本費 135 千円

- ・ 障害者プラン印刷製本
200 冊×500 円×1.08=108,000 円
- ・ 障害者プランアンケート返信用封筒印刷
22 円×1,100 部×1.08=26,136 円

健康福祉部 高齢者支援課

○事業名 社会福祉施設整備促進事業（うち地域密着型サービス拠点整備費補助金分）

事業費 15,970 千円 支出科目 款 3 項 1 目 4

(単位：千円)

財源内訳	国 支 出 金	県 支 出 金	地 方 債	そ の 他	一 般 財 源
		15,970			
支出内訳	19負担・補助金				
	15,970				

【事業の内容】

定期巡回・随時対応型訪問介護看護施設を整備する事業者に対し、千葉県介護施設等整備事業交付金を活用して補助金を交付する。

○地域密着型サービス拠点整備費補助金 15,970 千円

- ・ 定期巡回・随時対応型訪問介護看護施設整備分 5,670 千円
- ・ 定期巡回・随時対応型訪問介護看護開設準備経費等支援事業分 10,300 千円

*歳入[県支出金] 介護施設等整備事業交付金 15,970 千円

○事業名 介護人材確保対策事業

事業費 250 千円 支出科目 款 3 項 1 目 4

(単位：千円)

財源内訳	国 支 出 金	県 支 出 金	地 方 債	そ の 他	一 般 財 源
		187			63
支出内訳	19負担・補助金				
	250				

【事業の内容】

介護サービス事業者協議会が実施する介護人材確保に関する事業に対し、千葉県介護人材確保対策事業補助金を活用して補助金を交付する。

○介護人材確保対策事業補助金 250 千円

*歳入[県支出金] 千葉県介護人材確保対策事業補助金 187 千円

健康福祉部 障害福祉支援課 障害者福祉センター

○事業名 施設維持管理費（うち空調設備リース料分）

事業費 1,225 千円 支出科目 款 3 項 1 目 7

(単位：千円)

財源内訳	国 支 出 金	県 支 出 金	地 方 債	そ の 他	一 般 財 源
					1,225
支出内訳	14使用・賃借料				
	1,225				

【事業の内容】

急激な温度差が原因で健康に悪影響の及ぶヒートショックの発生を防止するため、平成29年8月からリースにより廊下およびトイレにエアコンを設置する。

○空調設備リース料 1,225 千円

月額 141,700 円 × 1.08 × 8 カ月 = 1,224,288 円

健康福祉部 障害福祉支援課 あらき園

○事業名 施設維持管理費（うち空調設備修繕分）

事業費 1,882 千円 支出科目 款 3 項 1 目 8

(単位：千円)

財源内訳	国 支 出 金	県 支 出 金	地 方 債	そ の 他	一 般 財 源
					1,882
支出内訳	11需 用 費				
	1,882				

【事業の内容】

食堂棟の空調設備の圧縮機2基のうち1基の修繕を行う。

○修繕料 1,882 千円

健康福祉部 社会福祉課

○事業名 非常勤一般職人件費・セーフティネット対策事業 (うち生活困窮者自立支援事業分)

事業費 3,335 千円 支出科目 款 3 項 1 目 10

(単位：千円)

財源内訳	国 支 出 金	県 支 出 金	地 方 債	そ の 他	一 般 財 源
	1,763				1,572
支出内訳	1 報 酬	8 報 償 費	13委 託 料	4 共 済 費	そ の 他
	1,741	760	384	292	158

【事業の内容】

生活困窮者自立支援法に基づき、市内の社会福祉法人や市民団体等と連携し、「子どもの学習支援事業」を実施する。原則として生活困窮世帯等に属する中学生を対象に、学習支援員による基礎学習の見直しや宿題の習慣づけ、高校への進学支援等の指導を行う。

なお、事業を円滑に進めるため、学習支援コーディネーターを配置し、利用者と保護者への適切な指導を行うとともに、学習支援員と学校との連携を図る。

また、同法に基づき市が実施する自立支援相談事業について、弁護士による法律相談を毎月1回実施し、相談者の生活困窮状態の解消と生活再建等を図る。

<子どもの学習支援事業>

- 嘱託職員報酬 1,741 千円
- 講師報償費 60 千円
- 学習支援員報償費 700 千円
- 社会保険料 272 千円
- 雇用保険料 20 千円
- 費用弁償 77 千円
- 消耗品費（参考書他） 51 千円
- その他保険料 30 千円

<生活困窮者自立支援相談事業>

- 法律相談委託料 384 千円

*歳入[国支出金] 子ども学習支援事業補助金 1,475 千円
 自立相談支援事業負担金 288 千円

子ども部 保育課

○事業名 子育て交流フリーマーケット事業

事業費 95 千円 支出科目 款 3 項 2 目 1

(単位：千円)

財源内訳	国 支 出 金	県 支 出 金	地 方 債	そ の 他	一 般 財 源
				11	84
支出内訳	14使用・賃借料	11需 用 費			
	76	19			

【事業の内容】

不用となった子育て用品を持ち寄り交換し合うことで、子育て支援団体や子育て中の親子の交流を図るとともに、子育て世代の転入を促進するため「子育て交流フリーマーケット」を開催する。

○フリーマーケット会場使用料 76 千円

○消耗品費 19 千円

*歳入[その他] 講座・イベント等参加料 11 千円

○事業名 子ども・子育て支援事業

(うち新たに開園する私立保育園2園の一時預かり事業分)

事業費 2,946 千円 支出科目 款 3 項 2 目 1

(単位：千円)

財源内訳	国 支 出 金	県 支 出 金	地 方 債	そ の 他	一 般 財 源
	982	982			982
支出内訳	19負担・補助金				
	2,946				

【事業の内容】

新たに開園する私立保育園2園が一般型一時預かり事業を開始するため、事業にかかる経費の一部を補助する。

○一時預かり事業補助金 2,946 千円

・天王台ななほ保育園 1,473 千円

・ミルキーホーム天王台園 1,473 千円

*歳入[国支出金] 子ども・子育て支援交付金 982 千円

[県支出金] 子ども・子育て支援交付金 982 千円

子ども部 子ども支援課

○事業名 少子化対策事業（うち社会福祉協議会の結婚相談業務の事業充実（少子化対策検討プロジェクト）分）

事業費 2,673 千円 支出科目 款 3 項 2 目 1

（単位：千円）

財源内訳	国 支 出 金	県 支 出 金	地 方 債	そ の 他	一 般 財 源
		1,300			1,373
支出内訳	19負担・補助金	8報 償 費	12役 務 費	11需 用 費	
	2,471	100	87	15	

【事業の内容】

結婚相談事業を社会福祉協議会と連携し、けやきプラザ11階で実施するため、臨時職員賃金等を補助する。会員の相談や見合い、イベント開催等により婚活を支援すると共に婚活支援の効果をより高め、成婚に繋げるための講習会を開催する等、事業の充実を図り市の少子化対策を推進する。

- 婚活支援事業補助金（臨時職員賃金等の補助） 2,471 千円
- 講師報償費（婚活等講習会） 100 千円
- 通信運搬費（登録者情報管理） 87 千円
- 消耗品費 15 千円

*歳入[県支出金] 地域少子化対策重点推進補助金 1,300 千円

子ども部 保育課

○事業名 保育園児童保育委託事業

(うち新たに開園する私立保育園4園への保育実施委託分)

事業費 477,672 千円 支出科目 款 3 項 2 目 3

(単位：千円)

財源内訳	国 支 出 金	県 支 出 金	地 方 債	そ の 他	一 般 財 源
	127,996	63,998		119,147	166,531
支出内訳	13委 託 料				
	477,672				

【事業の内容】

児童福祉法及び子ども・子育て支援法に基づき、平成29年4月に開園する私立保育園4園に保育を委託する。

○私立保育園委託料 477,672 千円

- ・ 聖華みどり保育園 (旧緑保育園) 169,558,260 円
- ・ 東あびこ聖華保育園 (旧東あびこ保育園) 169,558,260 円
- ・ 天王台ななほ保育園 69,277,320 円
- ・ ミルキーホーム天王台園 69,277,320 円

*歳入[国支出金] 子どものための教育・保育給付費負担金 127,996 千円
 [県支出金] 子どものための教育・保育給付費負担金 63,998 千円
 [その他] 私立保育園保育料 119,147 千円

○事業名 私立保育園運営費補助事業

(うち新たに開園する私立保育園4園等への運営費補助事業分)

事業費 120,089 千円 支出科目 款 3 項 2 目 3

(単位：千円)

財源内訳	国 支 出 金	県 支 出 金	地 方 債	そ の 他	一 般 財 源
	10,620	12,671			96,798
支出内訳	19負担・補助金				
	120,089				

【事業の内容】

平成29年4月に開園する私立保育園4園が実施する保育事業の健全な運営を維持するとともに待機児童ゼロを維持するため、保育園運営事業者に対して保育園運営に必要な経費の一部を補助する。

○私立保育園運営費補助金 120,089 千円

- ・聖華みどり保育園（旧緑保育園） 36,518,570 円
 - うち 私立保育園運営費補助金交付事業 31,520,030 円
 - うち 障害児保育・統合保育事業 1,186,200 円
 - うち 産休・育休予約事業 3,312,340 円
 - うち 世代間交流事業の促進 500,000 円
- ・東あびこ聖華保育園（旧東あびこ保育園） 26,847,470 円
 - うち 私立保育園運営費補助金交付事業 24,038,370 円
 - うち 障害児保育・統合保育事業 1,186,200 円
 - うち 産休・育休予約事業 1,122,900 円
 - うち 世代間交流事業の促進 500,000 円
- ・天王台ななほ保育園 21,370,800 円
 - うち 私立保育園運営費補助金交付事業 18,561,700 円
 - うち 障害児保育・統合保育事業 1,186,200 円
 - うち 産休・育休予約事業 1,122,900 円
 - うち 世代間交流事業の促進 500,000 円
- ・ミルキーホーム天王台園 27,479,440 円
 - うち 私立保育園運営費補助金交付事業 22,480,900 円
 - うち 障害児保育・統合保育事業 1,186,200 円
 - うち 産休・育休予約事業 3,312,340 円
 - うち 世代間交流事業の促進 500,000 円
- ・既存園（保育士宿舍借上げ支援事業分） 7,872,000 円

- *歳入[国支出金] 子ども・子育て支援交付金 2,064 千円
 保育対策総合支援事業費補助金 8,556 千円
 [県支出金] 保育士配置改善事業補助金 7,327 千円
 千葉県保育対策総合支援事業費補助金 3,280 千円
 子ども・子育て支援交付金 2,064 千円

○事業名 公立保育園運営費（うち市立保育園の放射能対策分）

事業費 96 千円 支出科目 款 3 項 2 目 5

(単位：千円)

財源内訳	国 支 出 金	県 支 出 金	地 方 債	そ の 他	一 般 財 源
					96
支出内訳	11需 用 費				
	96				

【事業の内容】

市立保育園が提供する給食の安全性を確保するため、給食食材の放射性物質検査を実施する。

○消耗品費 96 千円

・市立保育園給食食材放射能物質検査用食材費

400 円×240 品=96,000 円

○事業名 公立保育園運営費（うち根戸保育園引継ぎ保育委託事業分）

事業費 9,897 千円 支出科目 款 3 項 2 目 5

(単位：千円)

財源内訳	国 支 出 金	県 支 出 金	地 方 債	そ の 他	一 般 財 源
					9,897
支出内訳	13委 託 料				
	9,897				

【事業の内容】

平成30年4月から市立根戸保育園を社会福祉法人はまなす福祉会へ移管するため、当該法人へ引継ぎ保育を委託する。

○根戸保育園引継ぎ保育委託料 9,897 千円

○事業名 施設維持補修費（うち市立保育園園舎外部改修事業分）

事業費 2,009 千円 支出科目 款 3 項 2 目 5

(単位：千円)

財源内訳	国 支 出 金	県 支 出 金	地 方 債	そ の 他	一 般 財 源
				2,000	9
支出内訳	13委 託 料				
	2,009				

【事業の内容】

老朽化した寿保育園新築棟及び増築棟の外壁補修並びに屋上防水工事を実施するため、実施設計を行う。

○公立保育園園舎外部改修工事設計委託料 2,009 千円

・寿保育園園舎外壁補修及び屋上防水工事設計委託料

*歳入[その他] 社会福祉事業基金繰入金 2,000 千円

子ども部 子ども相談課 こども発達センター

○事業名 施設運営費（うち児童発達支援事業所「ひまわり園」による発達支援分）

事業費 1,450 千円 支出科目 款 3 項 2 目 6

（単位：千円）

財源内訳	国 支 出 金	県 支 出 金	地 方 債	そ の 他	一 般 財 源
					1,450
支出内訳	11需 用 費	7 賃 金	12役 務 費	27公 課 費	4 共 済 費
	647	619	115	67	2

【事業の内容】

こども発達センターでは、保護者が送迎困難な利用者に対し、送迎の支援を行っている。ひまわり園の利用児童増加に伴い、送迎車両と運転手を増やして送迎の支援を継続する。

- 消耗品費 2千円
 - ・車検収入印紙代
- 燃料費 388千円
- 修繕料 257千円
- 臨時職員賃金 619千円
 - ・臨時職員（運転手）賃金 1,050円×2時間×264回≒555千円
 - ・臨時職員（運転手）交通費 6,400円×10ヶ月=64千円
- 手数料 52千円
- 自動車損害保険料 63千円
- 自動車重量税 67千円
- 雇用保険料（臨時職員分） 2千円

○事業名 施設運営費（うち幼児発達支援システム開発分）

事業費 9,047 千円 支出科目 款 3 項 2 目 6

(単位：千円)

財源内訳	国 支 出 金	県 支 出 金	地 方 債	そ の 他	一 般 財 源
					9,047
支出内訳	13委 託 料				
	9,047				

【事業の内容】

こども発達センターを利用する児童の相談件数やサービス利用者の増加に加え、平成28年の幼児発達支援センター化による支援内容の拡充に適合させるため、新システムを導入し情報を一元化する。

- 幼児発達支援システム開発委託料 9,047 千円
 - ・家庭相談システム構築委託料 6,696 千円
 - ・家庭相談システムデータ抽出委託料 2,351 千円

子ども部 子ども支援課

○事業名 非常勤一般職人件費・あびっ子クラブ運営費・放課後対策事業運営費 (うち根戸小あびっ子クラブ・学童保育室運営分)

事業費 49,819 千円 支出科目 款 3 項 2 目 7

(単位：千円)

財源内訳	国 支 出 金	県 支 出 金	地 方 債	そ の 他	一 般 財 源
				345	49,474
支出内訳	13委 託 料	1 報 酬	4 共 済 費	9 旅 費	
	40,533	7,728	1,389	169	

【事業の内容】

平成29年4月1日より、根戸小あびっ子クラブと学童保育室の運営を民間事業者に委託する。これまで同様にあびっ子クラブと学童保育の一体的な運営を行う。

なお、現在勤務しているスタッフを引継ぎのため、あびっ子クラブに1名、学童保育室に3名（保育室ごとに1名）を6か月間配置する。

内容	あびっ子	学童保育室
○あびっ子クラブ運営業務委託料	9,083	
○学童保育室運営業務委託料		31,450
○嘱託職員報酬	1,162	6,566
○社会保険料	199	1,104
○雇用保険料	13	73
○費用弁償		169
合計	10,457	39,362

*歳入[その他] 延長学童保育保育料 345 千円

○事業名 非常勤一般職人件費（学童保育）・放課後対策事業運営費・放課後対策施設維持補修費（うち三小学童保育室拡張整備分）

事業費 4,326 千円 支出科目 款 3 項 2 目 7

(単位：千円)

財源内訳	国 支 出 金	県 支 出 金	地 方 債	そ の 他	一 般 財 源
					4,326
支出内訳	14使用・賃借料	1報 酬	18備品購入費	11需 用 費	そ の 他
	1,646	1,168	690	581	241

【事業の内容】

学童保育利用者が急増している三小学童保育室の隣室を借り上げ、保育室として整備する。

- 三小学童保育室賃借料 1,646 千円
- 嘱託職員報酬 1,168 千円
- 学童保育室備品購入費 690 千円
- 光熱水費 331 千円
- 施設修繕料 200 千円
- 消耗品費 50 千円
- 社会保険料 200 千円
- 雇用保険料 13 千円
- 費用弁償 28 千円

■ 款 4 衛生費

健康福祉部 健康づくり支援課

○事業名 母子保健事業

(うち産後ケア事業(ショートステイ・デイサービス分)及び産婦健康診査分)

事業費 12,009 千円 支出科目 款 4 項 1 目 1

(単位：千円)

財源内訳	国 支 出 金	県 支 出 金	地 方 債	そ の 他	一 般 財 源
	5,801				6,208
支出内訳	13委 託 料	19負 担・補 助 金	12役 務 費	11需 用 費	
	9,203	2,400	257	149	

【事業の内容】

家族等から十分な家事・育児などの援助が受けられず、産後に心身の不調又は育児不安等がある産後2か月未満の母子に対し、医療機関等に宿泊、または通所させ、心身のケア・育児のサポート等を行う産後ケア事業を実施し、保護者が安心して子育てすることによって、子どもが健やかに育つよう体制整備を図る。

平成29年4月から、支援が必要な母子を早期に把握するため、産後2週間と産後1か月の産婦のメンタルチェックも含めた産婦健康診査を実施し、出産後間もない時期における母子への支援を強化する。

- 乳幼児健診・指導事業委託料 3,600 千円
 - ・産婦健康診査 5,000 円×720 件=3,600,000 円
- 産後ケア事業委託料 5,603 千円
 - ・(宿泊型) 17,000 円×7 日×25 人=2,975,000 円
29,400 円×7 日×5 人=1,029,000 円
 - ・(通所型) 11,100 円×7 日×18 人=1,398,600 円
14,300 円×7 日×2 人=200,200 円
- 妊婦・乳児健康診査助成金 2,400 千円
 - ・産婦健診助成金里帰者契約外(償還払い) 5,000 円×480 件=2,400,000 円
- 通信運搬費 257 千円
 - ・産後ケア事業決定通知書 72 円×50 人=3,600 円
 - ・産後ケア事業契約に係る通信費 140 円×6 施設×2 回=1,680 円
 - ・産婦健康診査償還決定通知 72 円×480 件=34,560 円
 - ・産婦健康診査受診票送付(簡易書留) 434 円×500 件=217,000 円
- 印刷製本費 149 千円
 - ・産婦健康診査受診票 64 円×2,150 部×1.08=148,608 円

- *歳入[国支出金] 妊娠・出産包括支援事業補助金 5,801 千円
- ・ショート(宿泊型)デイ(通所型)分 2,801 千円
 - ・産婦健康診査分 3,000 千円

○事業名 母子保健事業（うちホールボディカウンタ測定及び甲状腺検査費用の助成分）

事業費 65 千円 支出科目 款 4 項 1 目 1

(単位：千円)

財源内訳	国 支 出 金	県 支 出 金	地 方 債	そ の 他	一 般 財 源
					65
支出内訳	19負担・補助金				
	65				

【事業の内容】

福島第一原発事故に起因する放射性物質による健康への不安を強く抱える市民を対象に、甲状腺検査費用及びホールボディカウンタ測定費用の一部を助成する。

○ホールボディカウンタ測定費用助成金 15 千円

- ・助成対象：妊婦及び平成6年4月2日以降に生まれた者
3,000円×5人=15,000円

○甲状腺検査費用助成金 50 千円

- ・助成対象：平成4年4月2日から平成23年4月1日までの間に生まれた者（平成23年3月11日の時点で18歳以下の者）で、事故日（平成23年3月11日）及び検査日において市内に住所を有する者
5,000円×10人=50,000円

○事業名 歯科保健・栄養事業（うち6024歯科健康診査分）

事業費 242 千円 支出科目 款 4 項 1 目 1

(単位：千円)

財源内訳	国 支 出 金	県 支 出 金	地 方 債	そ の 他	一 般 財 源
					242
支出内訳	13委 託 料	12役 務 費			
	145	97			

【事業の内容】

8020から6024歯科健康診査に事業名を変更し、60歳で24本の自身の歯を保っている方を増やす「6024運動」を積極的に推進する。対象者は、これまでの30歳から80歳までとしていたものを、20歳からに拡大し実施する。

○成人歯科健診業務委託料 145 千円

- ・6024 健康診査委託料 3,448円×40件=137,920円
- ・6024 健康診査精密検査報告委託料 162円×40件=6,480円

○通信運搬費 97 千円

- ・6024 歯科健康診査受診券送付 69円×1,300通=89,700円
- ・6024 歯科健康診査受診券（電話申込者用） 72円×40通=2,880円
- ・6024 歯科健康診査事後アンケート用往復はがき 104円×40通=4,160円

○事業名 負担金・補助金、一般事務費（うち災害時医療救護用備蓄医薬品等の配備分）

事業費 1,317 千円 支出科目 款 4 項 1 目 3

(単位：千円)

財源内訳	国支出金	県支出金	地方債	その他	一般財源
					1,317
支出内訳	19負担・補助金	18備品購入費	11需用費		
	1,090	171	56		

【事業の内容】

我孫子市地域防災計画において、災害時は病院玄関付近に救護所を開設することになっていることから、救護所で使用するための備蓄医薬品等を市内8病院に順次配備する。配備初年度の平成29年度は平和台病院に配備する。備蓄方法は、最初に市が医薬品等の購入費用を負担し、以降は使用期限が切れる前に病院が診療で使用し、使用分を病院が補充する形態（循環備蓄）とする。

○災害時医療救護医薬品等循環備蓄負担金 1,090 千円

・医薬品 270 人分 950,423 円

・衛生材料 270 人分 139,199 円

○災害時医療救護備品購入費 171 千円

・トリアージシート 75,276 円

・循環備蓄医薬品等保管棚 95,040 円

○消耗品費 56 千円

・トリアージタグ 300 人分 55,080 円

○事業名 施設維持補修費（うち保健センター外壁等改修工事分）

事業費 42,300 千円 支出科目 款 4 項 1 目 4

(単位：千円)

財源内訳	国支出金	県支出金	地方債	その他	一般財源
			31,700	10,000	600
支出内訳	15工事請負費	13委託料			
	40,000	2,300			

【事業の内容】

開設から34年が経過する保健センターを市民が安全かつ安心して利用できるよう、予防保全による施設の長寿命化を図るため、保健センターの外壁等の改修を行う。

○保健センター外壁等改修工事費 40,000 千円

○保健センター外壁等改修工事監理委託料 2,300 千円

*歳入[その他] 公共施設整備基金繰入金 10,000 千円

環境経済部 手賀沼課

○事業名 一般事務費（うち飼い主のいない猫の不妊去勢手術補助金分）

事業費 300 千円 支出科目 款 4 項 1 目 6

(単位：千円)

財源内訳	国 支 出 金	県 支 出 金	地 方 債	そ の 他	一 般 財 源
					300
支出内訳	19負担・補助金				
	300				

【事業の内容】

飼い主のいない猫の増加を抑制し、良好な生活環境の保全や動物愛護思想の普及を図るため、飼い主のいない猫が一代限りの生を全うできるよう、不妊去勢手術を実施する団体に補助金を交付する。

○飼い主のいない猫の不妊去勢手術補助金 300 千円

1 頭あたり 5,000 円×60 頭=300,000 円

○事業名 手賀沼浄化推進事業（うち宿幹線排水路移設式沈殿槽撤去分）

事業費 756 千円 支出科目 款 4 項 1 目 7

(単位：千円)

財源内訳	国 支 出 金	県 支 出 金	地 方 債	そ の 他	一 般 財 源
					756
支出内訳	15工事請負費				
	756				

【事業の内容】

宿幹線排水路の流末に設置した移設式沈殿槽は、老朽化が進み十分な機能が果たせていないが、流域世帯における下水道接続率の向上や、合併処理浄化槽の設置数の増加により排水路の水質が改善され、手賀沼の水質よりも良好となったため、移設式沈殿槽を撤去する。

○宿幹線排水路移設式沈殿槽撤去工事費 756 千円

手賀沼浄化推進事業（うち宿幹線排水路移設式沈殿槽撤去分）

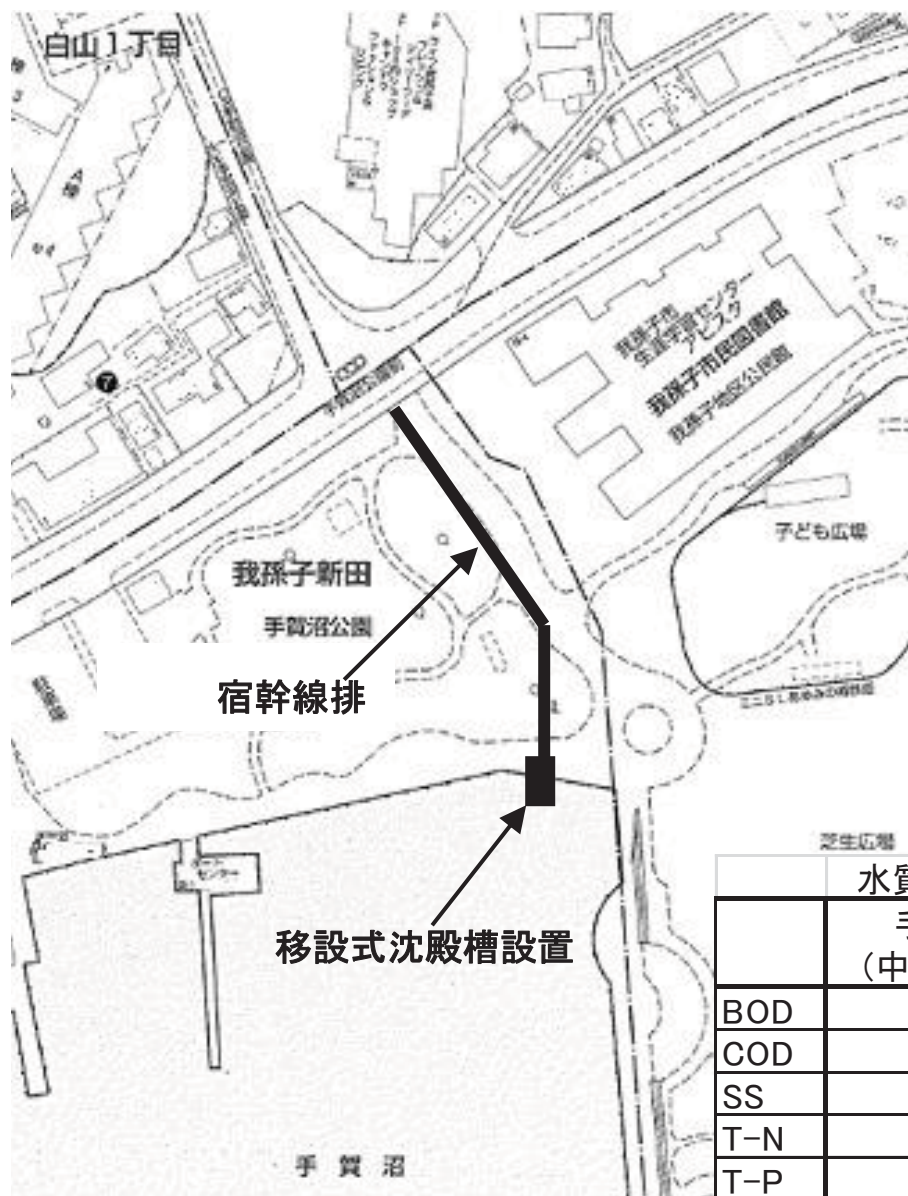

	水質年平均值(平成27年度)	
	手賀沼 (中央地点)	宿幹線排水路
BOD	6.1	3.2
COD	8.1	3.4
SS	29	4
T-N	2.1	3.78
T-P	0.13	0.078

○事業名 手賀沼親水広場運営費（うち親水広場の運営分）

事業費 71,651 千円 支出科目 款 4 項 1 目 7

(単位：千円)

財源内訳	国支出金	県支出金	地方債	その他	一般財源
	3,000			56,620	12,031
支出内訳	13委託料	11需用費	12役員費	8報償費	
	49,994	21,450	147	60	

【事業の内容】

改修工事後の手賀沼親水広場・水の館について、提案型公共サービス民営化制度の提案に基づき、プラネタリウムのデジタル化と合わせて、手賀沼親水広場の巡回業務、受付業務（土日祝祭日）、維持管理業務、清掃業務等、施設管理運営業務を委託する。

また、水の館のオープンに併せ、研修室を活用し、講演会を実施する。

土曜日、日曜日、祝日は来客者の増加が予想されることから、6月から9月までの土曜日、日曜日、祝日には交通整理員を配置する。

○手賀沼親水広場管理運営委託料 47,175 千円

○警備委託料 1,601 千円

・うち交通整理員警備分 1,277 千円

○展示設備保守管理業務委託料 850 千円

○プラネタリウム装置保守点検委託料 368 千円

○光熱水費 20,400 千円

○消耗品費 500 千円

○施設修繕料 500 千円

○修繕料 50 千円

○通信運搬費 110 千円

○手数料 37 千円

○講師報償費 60 千円

*歳入[国支出金] 地方創生推進交付金 3,000 千円

[その他] 財政調整基金繰入金 (手賀沼親水広場施設移譲負担金分) 50,000 千円

電気料金等立替収入 6,000 千円

手賀沼親水広場使用料 620 千円

○事業名 手賀沼親水広場運営費（うち環境学習の推進分）

事業費 220 千円 支出科目 款 4 項 1 目 7

(単位：千円)

財源内訳	国 支 出 金	県 支 出 金	地 方 債	そ の 他	一 般 財 源
				10	210
支出内訳	13委 託 料	11需 用 費	8 報 償 費	14使用・賃借料	12役 務 費
	90	60	35	20	15

【事業の内容】

手賀沼の水質浄化や水環境の保全に関する意識啓発を図るため、市民に手賀沼や環境について学ぶ機会を提供する。具体的には、リニューアル後の手賀沼親水広場や水の館を活用し、環境レンジャー等との連携による環境学習を実施する（プランクトン観察、廃材利用工作、カヌー体験、手賀沼水辺探検など）。

- 環境学習事業委託料 50 千円
- カヌー運営委託料 40 千円
- 消耗品費 60 千円
- 環境学習講師報償費 35 千円
- 船借上料 20 千円
 - ・遊覧船借上げ
- その他保険料 15 千円
 - ・環境学習障害保険料（プランクトン観察・カヌー他）

*歳入[その他] 講座・イベント等参加料 10 千円

○事業名 高野山新田多目的広場整備事業

事業費 12,500 千円 支出科目 款 4 項 1 目 7

(単位：千円)

財源内訳	国 支 出 金	県 支 出 金	地 方 債	そ の 他	一 般 財 源
		8,000		4,000	500
支出内訳	15工 事 請 負 費	16原 材 料 費			
	12,400	100			

【事業の内容】

農産物直売所やレストランを併設する水の館の東側に多目的広場を整備し、駐車スペースを拡大するとともに、ジャパンボードフェスティバルをはじめ、さまざまなイベントで活用し交流人口の拡大を図る。

平成29年度は、多目的広場に低木を植栽しクローバーや芝の種を蒔き、約80台分の駐車場の舗装と区画線整備工事を行う。

- 広場整備工事費 12,400 千円
 - ・ 駐車場舗装、区画線等工事 12,000 千円
 - ・ 多目的広場植栽等工事 400 千円
- 広場整備用原材料費 100 千円

*歳入[県支出金] 観光地魅力アップ整備事業補助金 8,000 千円
 [その他] ふるさと手賀沼ふれあい計画推進基金繰入金 4,000 千円

○事業名 原発事故対策事業

事業費 1,735 千円 支出科目 款 4 項 1 目 8

(単位：千円)

財源内訳	国 支 出 金	県 支 出 金	地 方 債	そ の 他	一 般 財 源
				20	1,715
支出内訳	12役 務 費	13委 託 料	15工 事 請 負 費	11需 用 費	そ の 他
	567	500	500	121	47

【事業の内容】

放射能汚染に対する市民の不安を解消するため、放射線量の測定、放射線量測定器の貸出し、放射能に関する相談対応などを行う。また、放射線量が基準値以上の箇所が見つかった場合は、速やかに除染等の措置を講じる。なお、これまで各課で予算計上していた放射線量低減対策委託料と放射線量低減対策工事費については、手賀沼課に集約して計上する。

- 手数料 540 千円
 - ・放射線量測定器校正費 518 千円
 - ・公用車車検手数料 22 千円
- 自動車損害保険料 27 千円
- 放射線量低減対策委託料 500 千円
- 放射線量低減対策工事費 500 千円
- 修繕料 52 千円
- 燃料費 49 千円
- 消耗品費 20 千円
- 講師報償費 30 千円
- 普通旅費 10 千円
- 自動車重量税 7 千円

*歳入[その他] 放射能対策弁償金 20 千円

環境経済部 クリーンセンター

○事業名 廃棄物処理施設整備事業（うち新規焼却施設の整備事業分）

事業費 213,320 千円 支出科目 款 4 項 2 目 1

(単位：千円)

財源内訳	国 支 出 金	県 支 出 金	地 方 債	そ の 他	一 般 財 源
	18,720		110,600	78,200	5,800
支出内訳	15工事請負費	13委 託 料	22補償・賠償金		
	142,379	65,434	5,507		

【事業の内容】

国の「循環型社会形成推進交付金」を活用し、老朽化した廃棄物処理施設を適切に更新するため、エネルギー回収型廃棄物処理施設整備事業に先立って実施する環境影響評価や、旧溶融施設の解体工事に伴う家屋事前調査、建設予定地の過去の利用状況を古地図や登記簿などから調査し、その結果により土壌汚染の可能性を確認する地歴調査、旧溶融施設の解体を行う。また、新規焼却施設を整備するにあたり、地元への配慮として環境保全補償金を計上する。

なお、環境影響評価業務は、平成28年度から30年度までの3か年で継続費を設定している。

- 廃棄物処理施設解体工事費 142,379 千円
 - ・旧溶融施設解体工事費
- 廃棄物処理施設整備計画策定業務委託料 56,160 千円（交付金対象事業）
 （平成28年度～30年度の継続費総額 168,480 千円）
 - ・環境影響評価業務委託料
- 廃棄物処理施設解体工事監理委託料 5,133 千円
 - ・旧溶融施設解体工事監理業務委託料
- 家屋調査業務委託料 2,150 千円
 - ・廃棄物処理施設解体工事に伴う家屋調査業務委託料
- 地歴調査業務委託料 1,991 千円
 - ・廃棄物処理施設建設に伴う地歴調査業務委託料
- 環境保全補償金 5,507 千円
 - ・ごみ集積所設置工事一式
 - ・ダストボックス購入
 - ・街路灯LED化工事一式 他

*歳入[国支出金] 廃棄物処理施設整備事業補助金 18,720 千円
 [その他] 清掃工場建設基金繰入金 78,200 千円

○事業名 施設維持管理費（うち放射能対策分）

事業費 4,689 千円 支出科目 款 4 項 2 目 2

(単位：千円)

財源内訳	国 支 出 金	県 支 出 金	地 方 債	そ の 他	一 般 財 源
				4,689	
支出内訳	13委 託 料				
	4,689				

【事業の内容】

放射能を含む焼却灰等を扱う場所において、運転作業員の保護具の使用や健康診断の他に放射能対策として積算線量計の使用及び放射能濃度の測定を定期的に行う。

○焼却炉運転業務委託料 4,689 千円

・放射能対策分 4,341,000 円×1.08=4,688,280 円

*歳入[その他] 放射能対策弁償金 4,689 千円

○事業名 施設維持補修費（うち施設の運転維持管理分）

事業費 94,933 千円 支出科目 款 4 項 2 目 2

(単位：千円)

財源内訳	国 支 出 金	県 支 出 金	地 方 債	そ の 他	一 般 財 源
					94,933
支出内訳	11需 用 費				
	94,933				

【事業の内容】

クリーンセンターの1号焼却炉は本体の更新から22年が経過し、また2号焼却炉は設置から24年が経過しており、老朽化が進んでいることから修繕を実施する。

1号炉については、ごみ投入ホップ水冷ジャケットと火格子下コンベヤーの取替えを行い、1号炉および2号内の耐火物等の損傷部分については補修修繕を行う。

○施設修繕料 94,933 千円

・1号炉ごみ投入ホップ水冷ジャケット取替修繕 21,250,000 円×1.08=22,950,000 円

・1号炉火格子下コンベヤー取替修繕 36,650,500 円×1.08=39,582,540 円

・焼却炉耐火物他補修修繕 30,000,000 円×1.08=32,400,000 円

※ 施設修繕料 総額 109,817 千円

○事業名 **じん芥処理放射能対策費（うち放射能対策分）**

事業費 20,412 千円 支出科目 款 4 項 2 目 2

(単位：千円)

財源内訳	国 支 出 金	県 支 出 金	地 方 債	そ の 他	一 般 財 源
				20,412	
支出内訳	11需 用 費				
	20,412				

【事業の内容】

東京電力福島第一原発事故による放射性物質の影響により、焼却灰（混合灰）を飛灰と主灰に分離し処分を行う。

飛灰及び主灰を処分委託するために必要なキレート剤（重金属固定剤）を購入する。

○消耗品費 20,412 千円

・キレート剤購入 $420 \text{ 円/kg} \times 150 \text{ kg/日} \times 300 \text{ 日} \times 1.08 = 20,412,000 \text{ 円}$

*歳入[その他] 放射能対策弁償金 20,412 千円

○事業名 **じん芥処理放射能対策費（うち震災廃棄物の放射線量測定分）**

事業費 1,232 千円 支出科目 款 4 項 2 目 2

(単位：千円)

財源内訳	国 支 出 金	県 支 出 金	地 方 債	そ の 他	一 般 財 源
				1,232	
支出内訳	13委 託 料				
	1,232				

【事業の内容】

クリーンセンターで発生する焼却灰や回収した枝木等のチップに含まれている放射線量の測定分析を行う。

○震災廃棄物放射性物質濃度測定分析業務委託料 1,232 千円

・放射線量測定(主灰、飛灰 2 検体、不燃物、枝木チップ 2 検体)

$5,000 \text{ 円/検体} \times 6 \text{ 検体} \times 12 \text{ ヶ月} \times 1.08 = 388,800 \text{ 円}$

・放射線量測定(排ガス)

$65,000 \text{ 円/検体} \times 12 \text{ ヶ月} \times 1.08 = 842,400 \text{ 円}$

*歳入[その他] 放射能対策弁償金 1,232 千円

○事業名 **じん芥処理放射能対策費・非常勤一般職人件費**
(うち剪定枝木等チップ化放射能対策分)

事業費 235,571 千円 支出科目 款 4 項 2 目 2

(単位：千円)

財源内訳	国 支 出 金	県 支 出 金	地 方 債	そ の 他	一 般 財 源
				208,550	27,021
支出内訳	13委 託 料	19負担・補助金	14使用・賃借料	1 報 酬	そ の 他
	228,045	3,000	2,339	1,801	386

【事業の内容】

東京電力福島第一原発事故による放射性物質の影響により、堆肥として利活用ができなくなった剪定枝木と雑草・落葉を分別回収し、中間処理・最終処分を行う。

- 剪定枝木・雑草等収集運搬業務委託料 52,631 千円
 - ・剪定枝木・雑草等収集運搬業務委託 4,061,000 円×12 ヶ月×1.08=52,630,560 円
- 剪定枝木・雑草等破砕処理業務委託料 47,175 千円
 - ・剪定枝木・雑草等破砕処理業務委託 3,640,000 円×12 ヶ月×1.08=47,174,400 円
- 廃棄物処分委託料 127,980 千円
 - ・枝木チップ運搬処分業務委託 39,500 円/ t ×3,000 t /年×1.08=127,980,000 円
- ストックヤード管理委託 259 千円
 - ・枝木チップストックヤード管理委託 239,000 円×1.08=258,120 円
- 環境協力負担金 3,000 千円
 - ・環境協力金 1,000 円/ t ×3,000 t /年=3,000,000 円
 (枝木チップ埋立処分地の所在する自治体へ)
- 搬送用重機リース料 2,339 千円
 - ・0.7 m³油圧ショベルレンタル料 150,000 円/月×12 ヶ月×1.08=1,944,000 円
 - ・サポート料 800 円/日×365 日×1.08=315,360 円
 - ・基本料 3,000 円/回×1 回×1.08= 3,240 円
 - ・回送料 35,000 円/回×2 回×1.08=75,600 円
- 嘱託職員報酬 1,801 千円
 - 150,040 円/月×12 ヶ月×1 名=1,800,480 円
- 社会保険料 281 千円
- 雇用保険料 43 千円
- 費用弁償 62 千円
 - 320 円×16 日×1 人×12 ヶ月=61,440 円

*歳入[その他] 放射能対策弁償金 235,571 千円-27,021 千円=208,550 千円

■ 款 5 農林水産業費

環境経済部 農政課

○事業名 非常勤特別職人件費（うち農業拠点施設整備事業分）

事業費 42 千円 支出科目 款 5 項 1 目 2
(単位：千円)

財源内訳	国 支 出 金	県 支 出 金	地 方 債	そ の 他	一 般 財 源
					42
支出内訳	1 報 酬				
	42				

【事業の内容】

指定管理者による農業拠点施設の管理運営状況を評価するため、我孫子市農業拠点施設指定管理者選考委員会を3回開催する。

○農業拠点施設指定管理者選考委員会委員報酬 42 千円
3,500 円×4 人×3 回=42,000 円

○事業名 農業振興対策事業（うち放射能対策分）

事業費 1,389 千円 支出科目 款 5 項 1 目 2
(単位：千円)

財源内訳	国 支 出 金	県 支 出 金	地 方 債	そ の 他	一 般 財 源
				58	1,331
支出内訳	7 賃 金	13委 託 料	12役 務 費	11需 用 費	
	1,098	162	71	58	

【事業の内容】

我孫子産農産物等の放射性物質検査を引き続き実施するに当たり、臨時職員を配置するとともに、検査に必要なゴム手袋やビニール袋などの消耗品の購入、分析機器を維持するための定期保守点検を行う。また、事務室の水の館への移転に伴い分析機器の移動を行う。

○臨時職員賃金 1,098 千円
 ・臨時職員賃金 1,020 円×7 時間×12 日×12 月 =1,028,160 円
 ・臨時職員通勤手当 4,600 円×12 月 = 55,200 円
 ・臨時職員時間外手当 1,020 円×10 時間×135/100 = 13,770 円

○放射性物質分析機器保守点検委託料 162 千円
 ○手数料 71 千円
 ○消耗品費 58 千円

*歳入[その他] 放射能対策弁償金 58 千円

○事業名 手賀沼沿い農地活用推進事業費

事業費 28,800 千円 支出科目 款 5 項 1 目 2

(単位：千円)

財源内訳	国 支 出 金	県 支 出 金	地 方 債	そ の 他	一 般 財 源
	14,400		10,800		3,600
支出内訳	15工事請負費				
	28,800				

【事業の内容】

十分な基盤整備が行われていない手賀沼沿いの農地については、今後も農地として保全活用を図ることが求められるため、排水改良施設及び客土、農道等の整備工事を行う。

○手賀沼沿い農地用排水施設等整備工事費 28,800 千円

- ・根戸新田工区農地用排水対策工事

*歳入[国支出金] 農業基盤整備促進事業補助金 14,400 千円

○事業名 市民農園維持管理費（うち高野山ふれあい市民農園跡地分）

事業費 3,193 千円 支出科目 款 5 項 1 目 2

(単位：千円)

財源内訳	国 支 出 金	県 支 出 金	地 方 債	そ の 他	一 般 財 源
					3,193
支出内訳	14使用・賃借料	13委 託 料			
	1,843	1,350			

【事業の内容】

高野山ふれあい市民農園跡地について、今後、高野山新田地区利用構想に基づき整備を行っていくため、土地賃借を行い当該跡地の片づけや草刈り、景観作物の栽培業務等を行う。

○土地賃借料 1,843 千円

○市民農園管理委託料 1,350 千円

- ・高野山ふれあい市民農園跡地分

○事業名 遊休農地対策事業（荒廃農地等利活用促進分）

事業費 5, 2 2 5 千円 支出科目 款 5 項 1 目 2

(単位：千円)

財源内訳	国 支 出 金	県 支 出 金	地 方 債	そ の 他	一 般 財 源
		5, 225			
支出内訳	19負担・補助金				
	5, 225				

【事業の内容】

遊休農地及び遊休農地となるおそれのある農地について、その有効活用を図るため、遊休農地等の解消に取り組む農業経営体に対して補助を行う。

○荒廃農地等利活用促進交付金 5, 225 千円

- ・施設等補完整備（ビニールハウスの設置、ビニール張替） 5, 000 千円
- ・再生作業（草刈り、抜根、整地等） 225 千円

*歳入[県支出金] 荒廃農地等利活用促進交付金 5, 225 千円

○事業名 地産地消推進事業（うち有機栽培等農業者支援事業分）

事業費 2, 1 2 5 千円 支出科目 款 5 項 1 目 2

(単位：千円)

財源内訳	国 支 出 金	県 支 出 金	地 方 債	そ の 他	一 般 財 源
					2, 125
支出内訳	13委 託 料	14使用・賃借料			
	1, 914	211			

【事業の内容】

あびこエコ農業推進基本計画に基づき、環境保全型農業を普及・促進するにあたり、農薬・肥料の適正な使用を支援するための生産履歴システムを導入する。

○生産履歴システム導入委託料 1, 880 千円

- ・生産履歴システム導入委託料 648, 000 円
- ・POSシステム導入委託料 496, 800 円
- ・生産履歴システム端末 734, 400 円

○生産履歴システム保守点検委託料 34 千円

- ・プリンタ 16, 848 円
- ・スキャナ 16, 200 円

○生産履歴システム使用料 211 千円

○事業名 地産地消推進事業（うち農業拠点施設整備事業分）

事業費 6, 8 6 6 千円 支出科目 款 5 項 1 目 2

(単位：千円)

財源内訳	国 支 出 金	県 支 出 金	地 方 債	そ の 他	一 般 財 源
	212	2,713			3,941
支出内訳	15工 事 請 負 費	13委 託 料	11需 用 費	14使 用 ・ 賃 借 料	
	6,125	555	170	16	

【事業の内容】

水の館への来館を促すための公共サインを整備する。また、水の館のオープンに伴う記念式典やオープニングイベントを開催する。

- 農業拠点施設工事費 6,125 千円
 - ・施設誘導案内標識（若松交差点）新規設置分設置工事費（1基） 3,283 千円
 - ・施設誘導案内標識（水の館前）改修工事費 2,463 千円
 - ・あびこ農産物直売所看板移設工事費 379 千円
- 水の館オープン記念イベント設営委託料 425 千円
- 警備委託料 130 千円
 - ・イベント時駐車場警備委託 8日間×15,000円×1.08=129,600円
- 印刷製本費 143 千円
 - ・農業拠点施設 PR 用ポスター・チラシ印刷
- 消耗品費 27 千円
 - ・水の館オープン記念イベント用消耗品
- 放送受信料 16 千円
 - ・農業拠点施設NHK受信料

*歳入[国支出金] 地方創生推進交付金 212 千円
 [県支出金] 千葉県観光地魅力アップ整備事業補助金 2,713 千円

■ 款6 商工費

環境経済部 企業立地推進課

○事業名 工業振興事務運営費（うち産業拠点検討調査分）

事業費 6,000 千円 支出科目 款 6 項 1 目 2

(単位：千円)

財源内訳	国 支 出 金	県 支 出 金	地 方 債	そ の 他	一 般 財 源
					6,000
支出内訳	13 委 託 料				
	6,000				

【事業の内容】

工業系土地利用の方向性を定め、新たな企業が進出しやすい環境整備を推進するため、調査・分析を実施する。

産業拠点として可能性を有する市内数か所の候補地において、土地利用等の現況や関連する各種計画の法的規制・条件などを整理するとともに、インフラ整備を含む開発事業費のシュミレーションを実施し、工業系土地利用推進エリアとして望ましい候補地を検討・研究していくための基礎的な情報を整理する。

また、民間活力を利用した整備手法について検討を行うとともに、実現性の高いエリアを選定するために、開発企業へのニーズ調査等を実施する。

○産業拠点検討調査業務委託料 6,000 千円

環境経済部 商業観光課

○事業名 観光振興事業

(うち日本女子オープンゴルフ選手権におけるあびこPRプロジェクト分)

事業費 2,000 千円 支出科目 款 6 項 1 目 3

(単位：千円)

財源内訳	国 支 出 金	県 支 出 金	地 方 債	そ の 他	一 般 財 源
	1,000				1,000
支出内訳	19負担・補助金				
	2,000				

【事業の内容】

平成29年秋に我孫子ゴルフ倶楽部で開催予定の「日本女子オープンゴルフ選手権」に合わせて、我孫子市の魅力の発信や来訪者へのおもてなしなどの取り組みを実施するため、市民団体、関係機関、市で組織する実行委員会に負担金を支出する。

○日本女子オープンゴルフ選手権あびこPRプロジェクト負担金 2,000 千円

*歳入[国支出金] 地方創生推進交付金 1,000 千円

○事業名 消費者啓発事業（うち食品等の放射性物質検査分）

事業費 2,036 千円 支出科目 款 6 項 1 目 4

(単位：千円)

財源内訳	国 支 出 金	県 支 出 金	地 方 債	そ の 他	一 般 財 源
		2,036			
支出内訳	13委託料				
	2,036				

【事業の内容】

市民の安全・安心を確保するため、市民が持ち込む食品等について放射性物質検査を実施する。

○放射性物質検査業務委託料 2,036 千円

- ・事務経費 1,596,754 円×1.08=1,724,494 円
- ・検査費用 1,600 円×180 件×1.08=311,040 円

*歳入[県支出金] 千葉県消費者行政推進事業補助金 2,036 千円

■ 款 7 土木費

都市部 建築住宅課

○事業名 建築管理事務運営費（うち若い世代の住宅取得支援分）

事業費 45,399 千円 支出科目 款 7 項 1 目 1

(単位：千円)

財源内訳	国 支 出 金	県 支 出 金	地 方 債	そ の 他	一 般 財 源
	22,675				22,724
支出内訳	19負担・補助金	11需 用 費			
	45,350	49			

【事業の内容】

市外からの転入や市内での定住化を促進するため、若い世代が市内に住宅を取得した際に、最大30万円の補助金を交付する。

今までの補助加算要件等の見直しを行い、市内東側地区及び転入に重点を置いた制度とする。

○住宅取得補助金 45,350 千円

- ・基本補助額（40歳未満の夫婦等） 50千円×327件 = 16,350千円
- ・市内東側地区への居住 150千円×100件 = 15,000千円
- ・市外からの転入 100千円×140件 = 14,000千円

○印刷製本費 49 千円

- ・啓発用カラーチラシ作成

*歳入[国支出金] 社会資本整備総合交付金 22,675 千円

○事業名 東日本大震災被災者住宅助成事業（うち液状化対策補助金分）

事業費 6,000 千円 支出科目 款 7 項 1 目 1

(単位：千円)

財源内訳	国 支 出 金	県 支 出 金	地 方 債	そ の 他	一 般 財 源
				6,000	
支出内訳	19負担・補助金				
	6,000				

【事業の内容】

東日本大震災により市内で液状化被害を受けた建築物を除去した土地に、新たに液状化対策を行って建築物を建築した場合に、液状化対策工事費の一部を補助する。

○液状化対策補助金 6,000 千円

*歳入[その他] 災害対策基金繰入金 6,000 千円

建設部 道路課

○事業名 道路維持管理費（うち土木センター移転分）

事業費 1,889 千円 支出科目 款 7 項 2 目 2

(単位：千円)

財源内訳	国 支 出 金	県 支 出 金	地 方 債	そ の 他	一 般 財 源
					1,889
支出内訳	15工事請負費				
	1,889				

【事業の内容】

クリーンセンターの建て替えに伴い、支障となる土木センターの撤去工事を行う。また撤去工事に合わせて、現土木センターの近隣に資材保管用の囲いを設置する。

○土木センター撤去工事費 1,289 千円

○土木センター資材保管用囲い設置工事費 600 千円

○事業名 道路維持補修費（うち維持補修工事・点検調査・設計委託分）

事業費 102,857 千円 支出科目 款 7 項 2 目 2

(単位：千円)

財源内訳	国 支 出 金	県 支 出 金	地 方 債	そ の 他	一 般 財 源
	50,796				52,061
支出内訳	15工事請負費	13委 託 料			
	82,800	20,057			

【事業の内容】

路面性状調査の結果に基づき、市道10路線の舗装修繕を行う。また、擁壁補修の設計を行うとともに、今後の修繕計画の基礎データを得るため、主要市道7路線の空洞化調査、隧道点検を行う。

- 道路維持補修工事費 82,800 千円
- 隧道点検調査・設計委託料 9,558 千円
- 擁壁・法面点検調査・設計委託料 7,053 千円
- 調査・設計委託料（空洞化調査） 3,446 千円

*歳入[国支出金] 社会資本整備総合交付金 50,796 千円

道路維持補修費（うち維持補修工事分） 1 / 4



道路維持補修費（うち維持補修工事分） 2 / 4

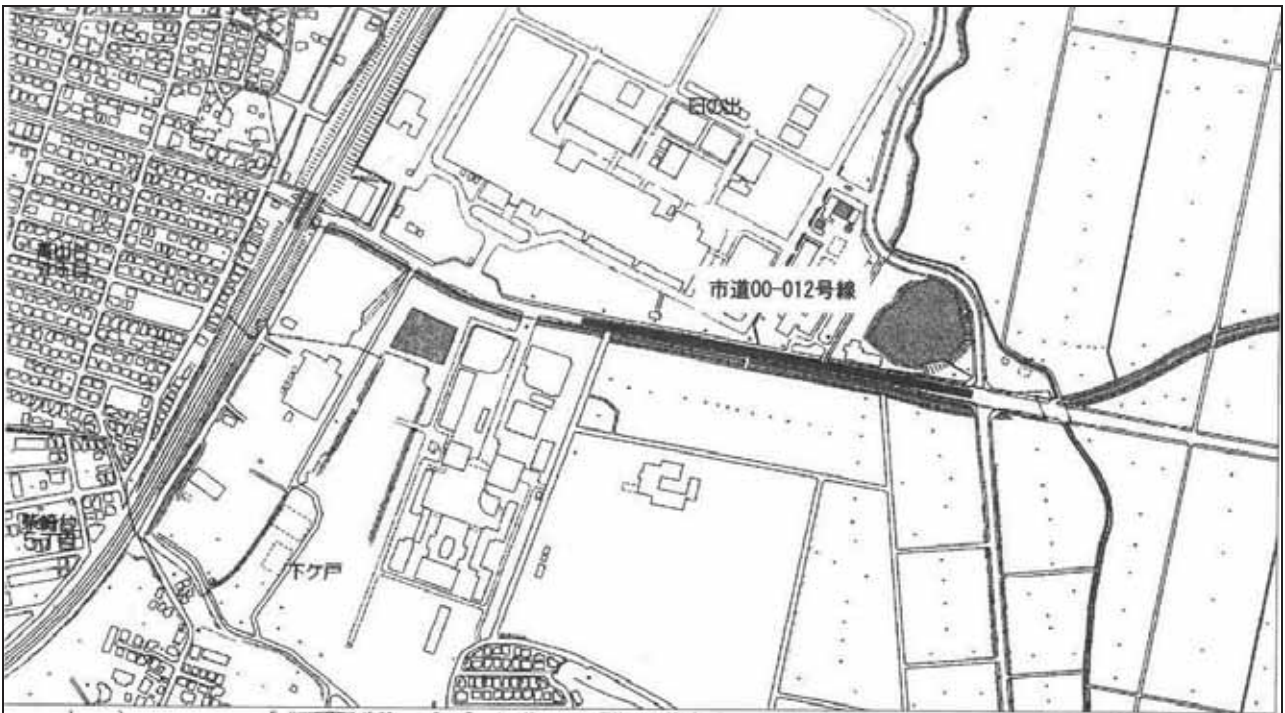

道路維持補修費（うち維持補修工事分） 3 / 4

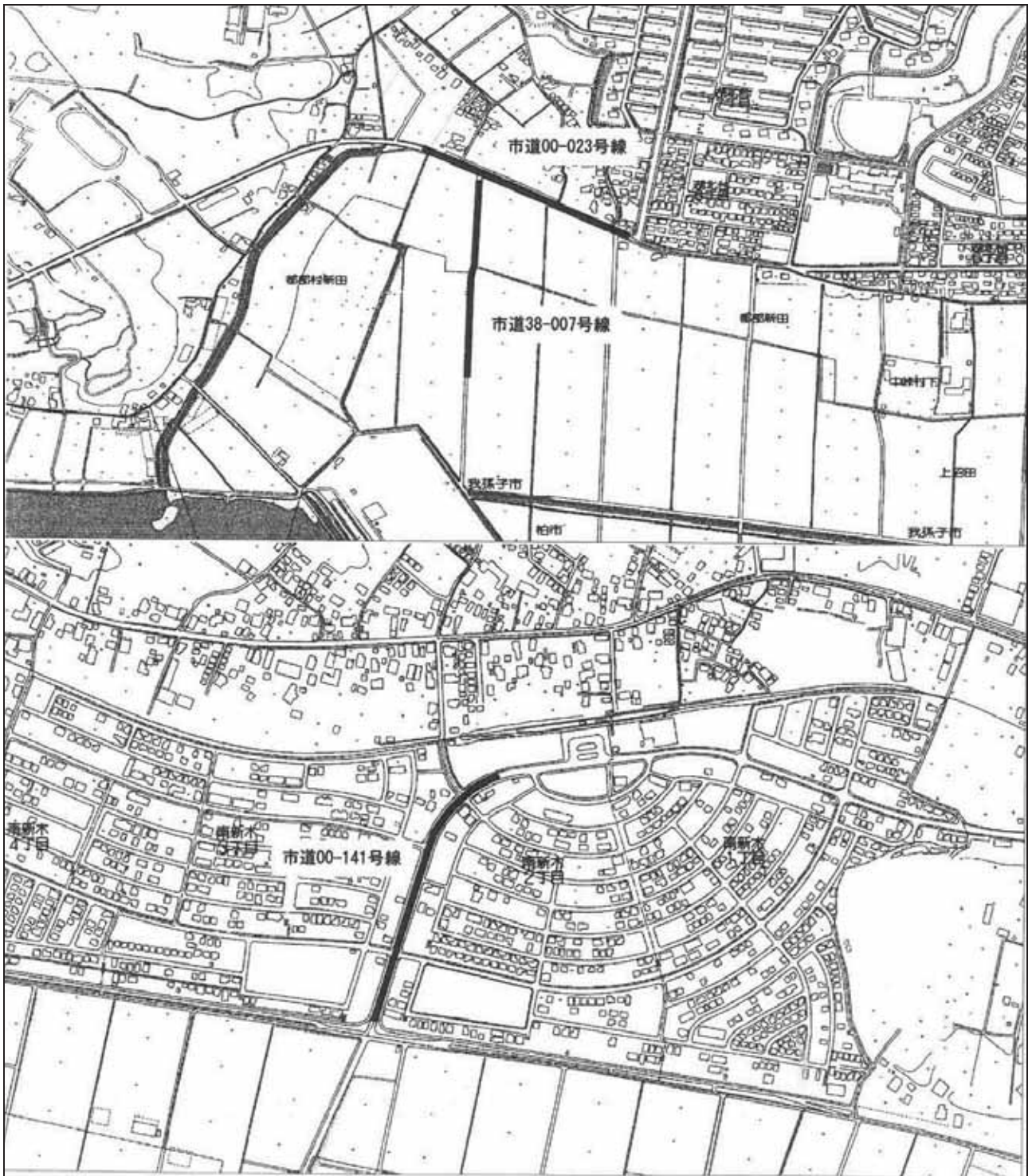

道路維持補修費（うち維持補修工事分） 4 / 4

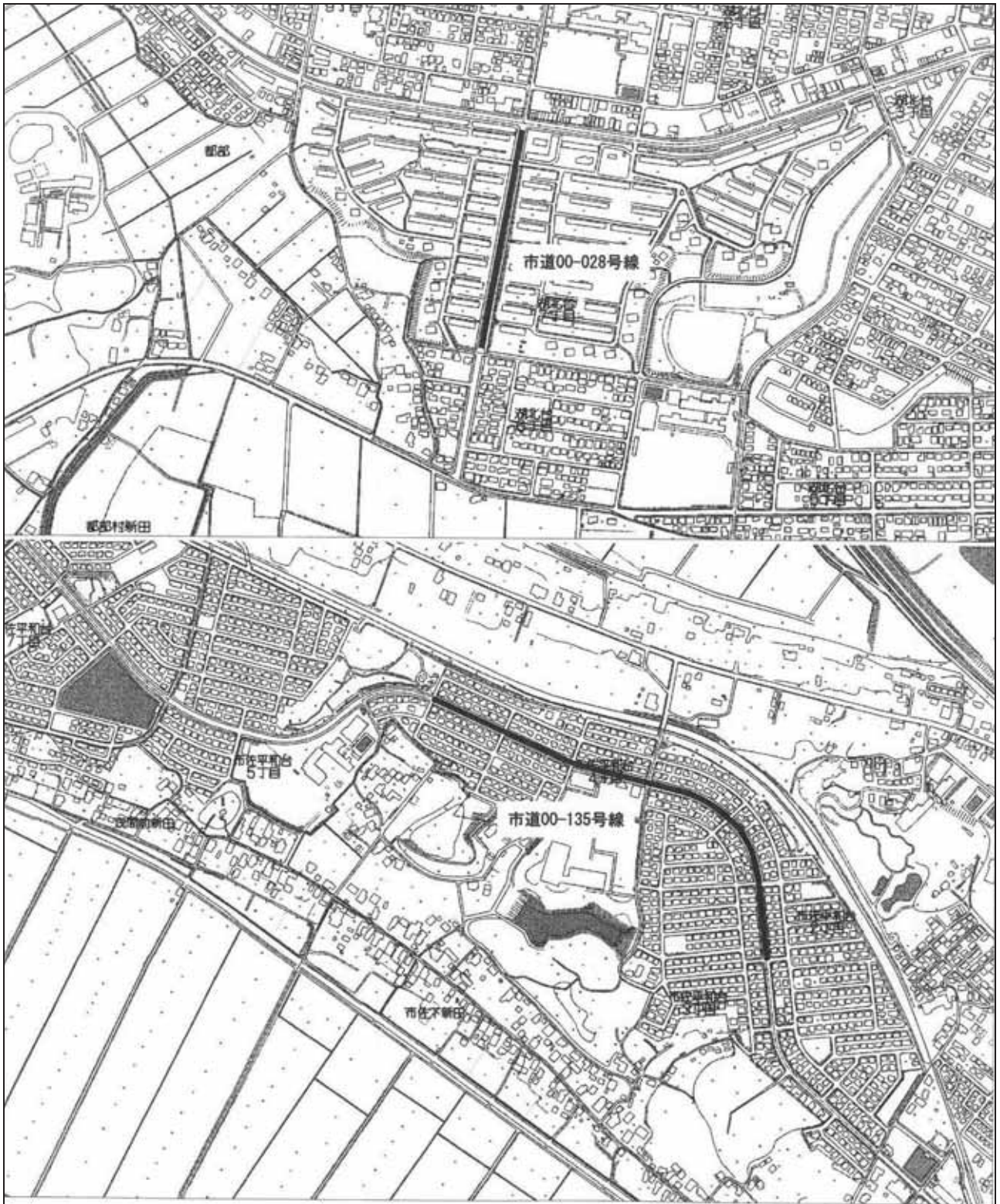

道路維持補修費（うち隧道点検分）

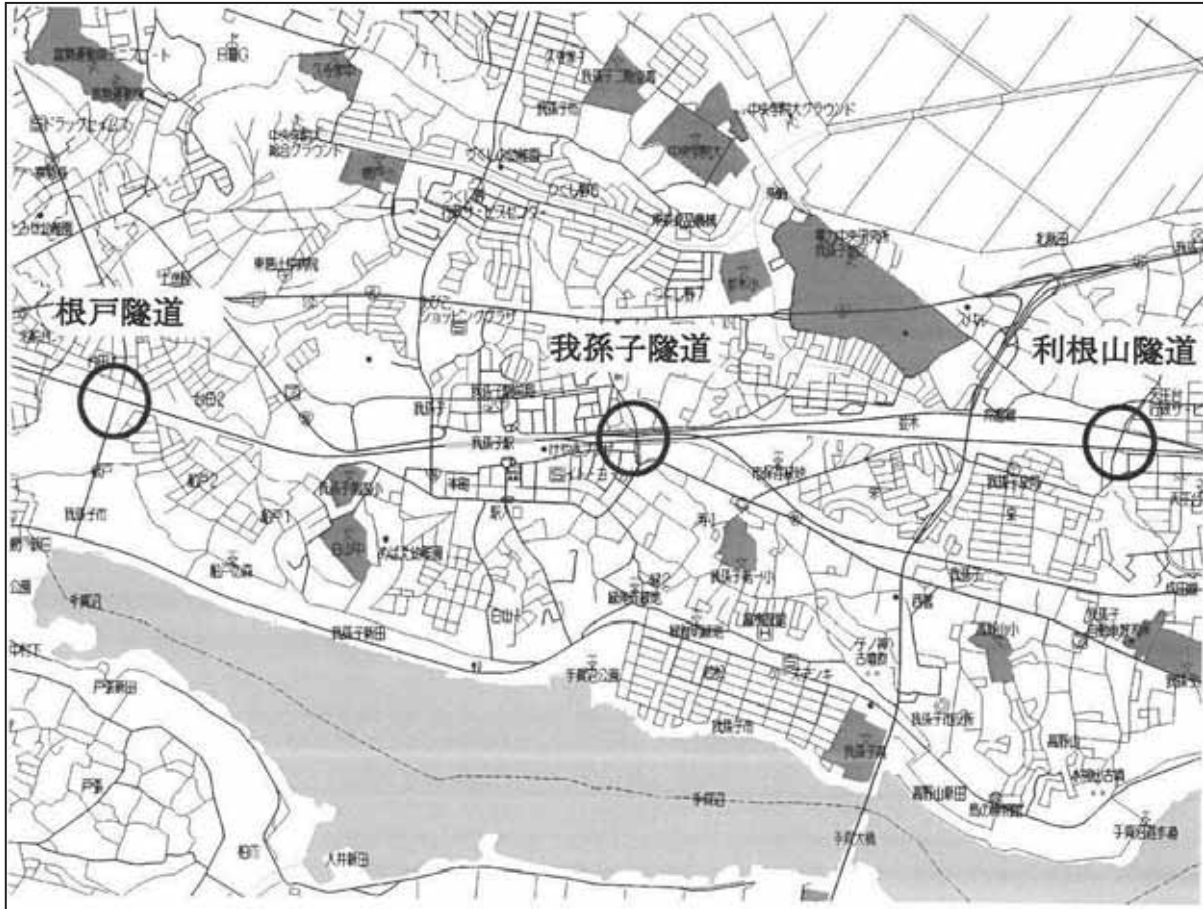

道路維持補修費（うち擁壁補修設計分）



道路維持補修費（うち空洞化調査分） 1 / 2



道路維持補修費（うち空洞化調査分） 2 / 2

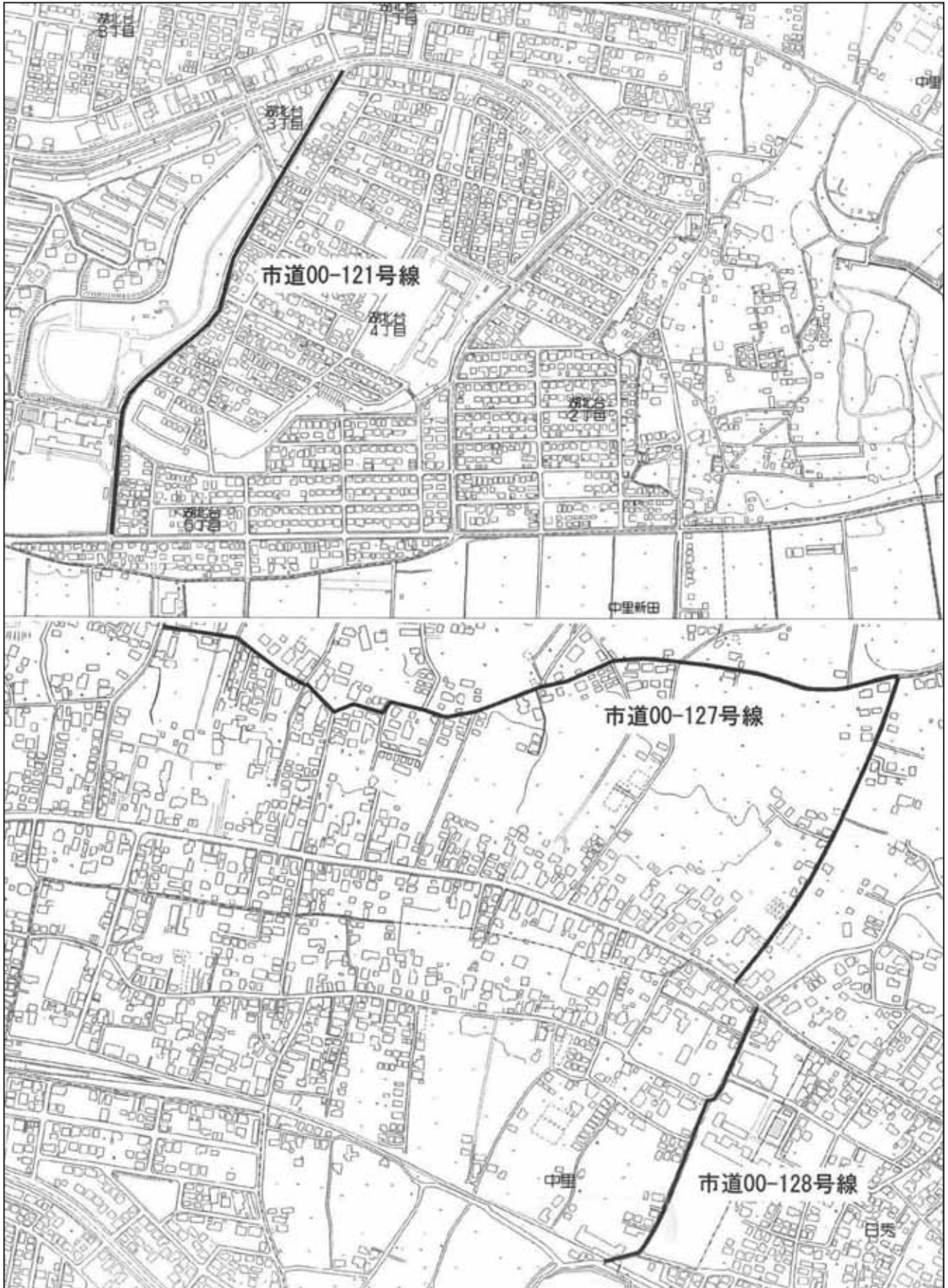

○事業名 道路維持補修費（うち橋梁長寿命化修繕事業分）

事業費 66,000 千円 支出科目 款 7 項 2 目 2

(単位：千円)

財源内訳	国 支 出 金	県 支 出 金	地 方 債	そ の 他	一 般 財 源
	23,100		17,000		25,900
支出内訳	19負担・補助金	13委 託 料	15工事請負費		
	51,000	10,000	5,000		

【事業の内容】

橋梁の長寿命化対策については、橋梁長寿命化修繕計画に基づき白山跨線人道橋の修繕工事及び勢至前橋の点検調査を行うとともに、道路橋定期点検要領に義務付けられている5年ごとの定期点検を橋長2.0m以上の全119橋のうち、31橋について行う。

- 橋りょう維持修繕調査設計負担金 51,000 千円
 - ・白山跨線人道橋修繕工事負担金 45,000 千円
 - ・橋梁点検調査負担金 6,000 千円
- 橋りょう維持修繕調査設計委託料 10,000 千円
- 橋りょう維持補修工事費 5,000 千円

*歳入[国支出金] 社会資本整備総合交付金 23,100 千円

道路橋定期点検箇所一覧

①	勢至前橋	市道00-136号線
②	都 2 号橋	市道00-036号線
③	日の出 2 号橋	市道32-012号線
④	後田橋	市道00-039号線
⑤	下沼田 4 号橋	市道52-001号線
⑥	下沼田 5 号橋	市道52-001号線
⑦	屋敷割橋	市道49-202号線
⑧	都 1 号橋	市道58-002号線
⑨	都 3 号橋	市道58-001号線
⑩	葭立 1 号橋	市道00-037号線
⑪	葭立 2 号橋	市道49-232号線
⑫	大割 1 号橋	市道57-006号線
⑬	大割 2 号橋	市道57-009号線
⑭	大割 3 号橋	市道57-008号線
⑮	中峠 3 号橋	市道34-148号線
⑯	山の下橋	市道04-044号線
⑰	(仮)城下 2 号橋	市道00-010号線
⑱	並木 2 号橋	市道00-108号線
⑲	並木 3 号橋	市道15-036号線
⑳	並木 4 号橋	市道15-039号線
㉑	並木 5 号橋	市道15-042号線
㉒	北新田 6 号橋	市道23-003号線
㉓	北新田 9 号橋	市道23-003号線
㉔	北新田 1 0 号橋	市道23-003号線
㉕	北新田 1 2 号橋	市道23-018号線
㉖	北新田 1 3 号橋	市道23-018号線
㉗	北新田 1 4 号橋	市道23-001号線
㉘	広原 1 号橋	市道31-047号線
㉙	広原 2 号橋	市道31-022号線
㉚	下井戸橋	市道31-045号線
㉛	堂下橋	市道35-045号線

道路橋定期点検箇所位置図

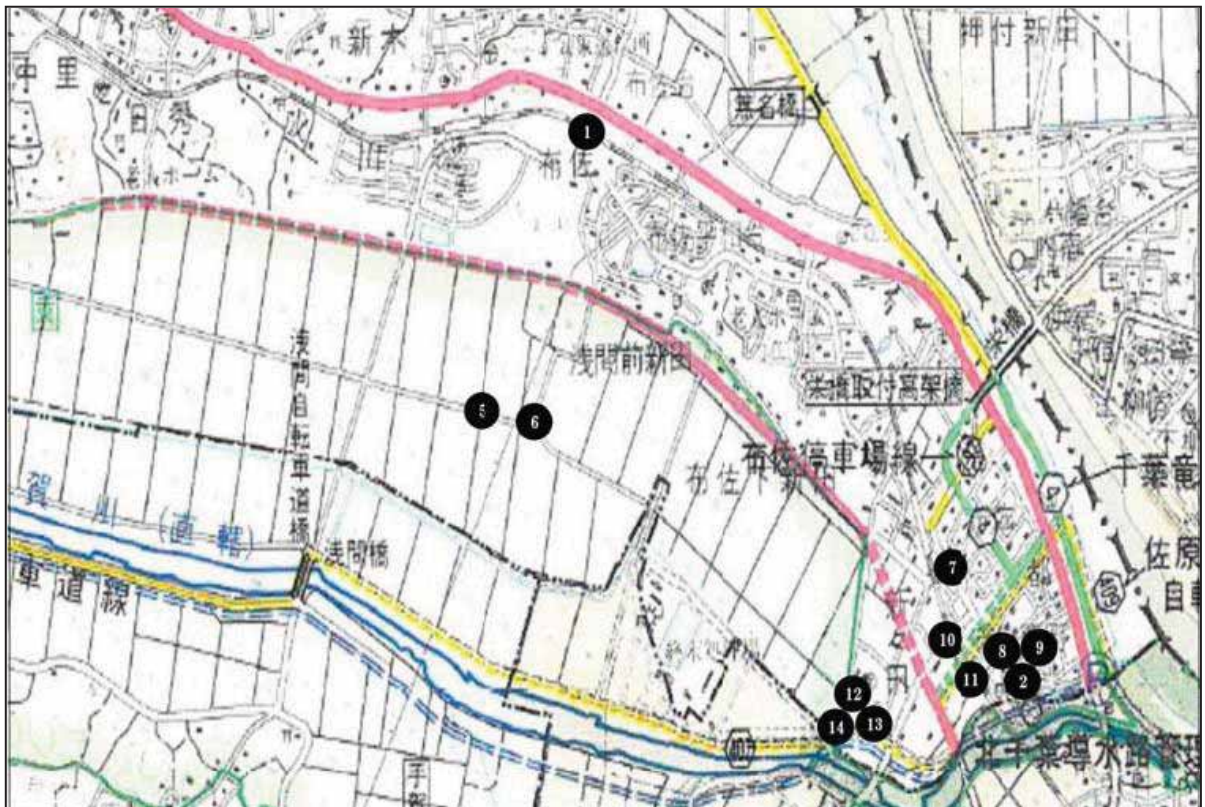
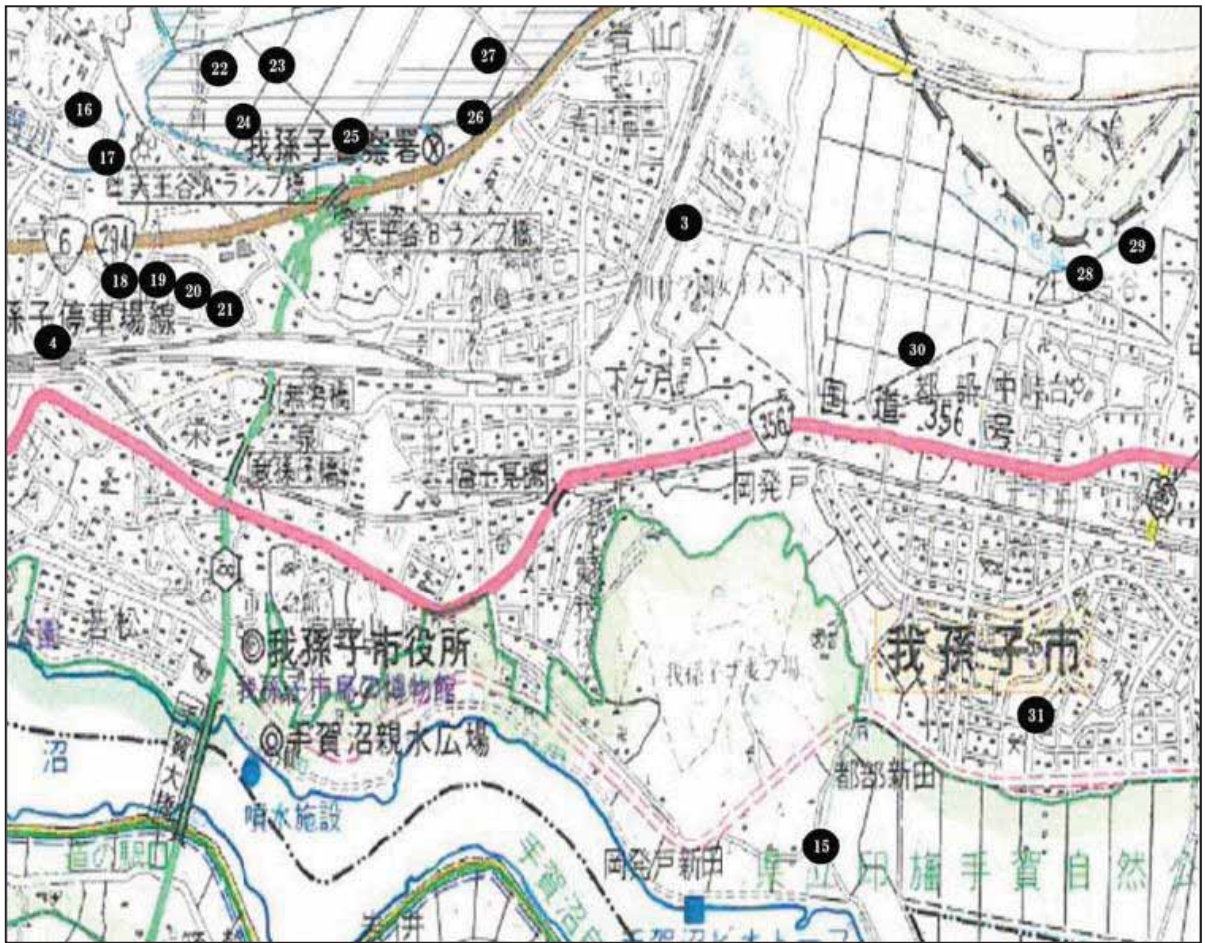

○事業名 道路新設改良事業（うち中峠・古戸地区の道路整備分）

事業費 11,000 千円 支出科目 款 7 項 2 目 3

(単位：千円)

財源内訳	国 支 出 金	県 支 出 金	地 方 債	そ の 他	一 般 財 源
			3,600		7,400
支出内訳	13委 託 料				
	11,000				

【事業の内容】

中峠・古戸地区の道路整備のため、道路の詳細設計、用地測量、路線測量を行う。

○道路改良事業調査・設計委託料 11,000 千円

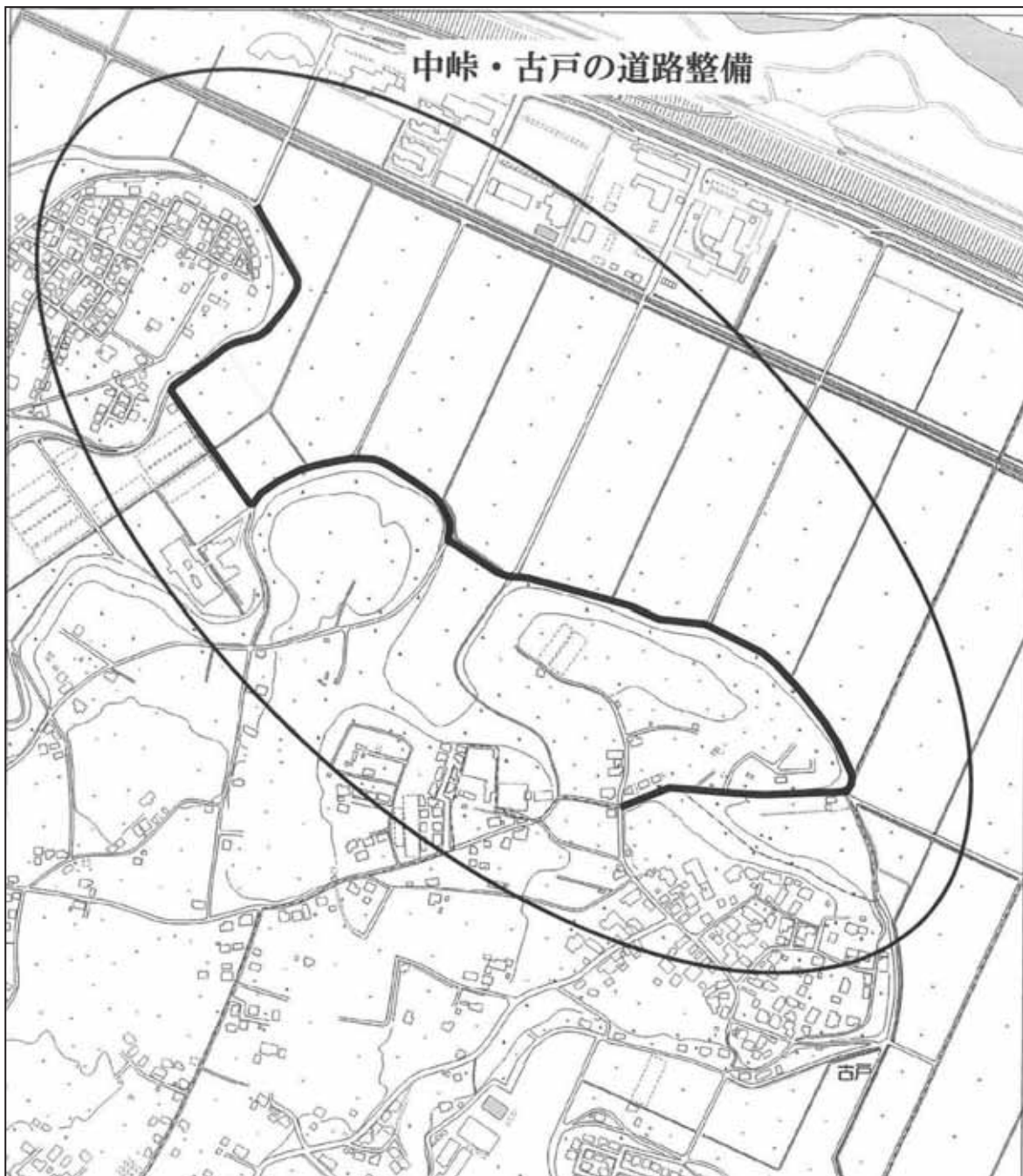

○事業名 道路新設改良事業（うち土谷津地区の道路整備分）

事業費 1,836 千円 支出科目 款 7 項 2 目 3

(単位：千円)

財源内訳	国 支 出 金	県 支 出 金	地 方 債	そ の 他	一 般 財 源
					1,836
支出内訳	13委 託 料				
	1,836				

【事業の内容】

土谷津地区道路整備については、地区内の円滑な通行を確保するため道路概略設計を行う。

○道路改良事業調査・設計委託料 1,836 千円



都市部 都市計画課

○事業名 景観形成推進事業（うち景観形成情報発信・啓発事業分）

事業費 548 千円 支出科目 款 7 項 3 目 1

(単位：千円)

財源内訳	国 支 出 金	県 支 出 金	地 方 債	そ の 他	一 般 財 源
	219				329
支出内訳	13委 託 料				
	548				

【事業の内容】

平成24年度から26年度にかけて、「公園八景」や「坂道八景」など8つのテーマで選定してきた「我孫子のいろいろ八景」の普及・定着を図るため、市民団体と協働で八景を巡る散策会を8回実施する。あわせて、散策マップを作成し、市内公共施設で配布する。

○景観形成市民啓発事業委託料 548 千円

*歳入[国支出金] 地方創生推進交付金 219 千円

都市部 地域整備課

○事業名 布佐駅南側まちづくり事業

事業費 2,925 千円 支出科目 款 7 項 3 目 1

(単位：千円)

財源内訳	国 支 出 金	県 支 出 金	地 方 債	そ の 他	一 般 財 源
					2,925
支出内訳	13委 託 料	8 報 償 費	12役 務 費	11需 用 費	9 旅 費
	2,819	42	41	16	7

【事業の内容】

事業完了に伴い、「布佐駅南側地区都市再生整備計画」の事後評価を実施する。また、平成28年度工事分の道路台帳作成業務を委託する。

○布佐駅南側まちづくり台帳作成業務委託料 2,819 千円

○布佐駅南側地区都市再生整備計画事後評価委員報償費 42 千円
 3名×7,000円×2回=42,000円

○通信運搬費 41 千円
 ・事後評価アンケート送付郵送 250 通他

○燃料費 16 千円

○普通旅費 7 千円

○事業名 我孫子駅前都市改造事業（うち換地処分準備委託、道路改良工事分）

事業費 89,421 千円 支出科目 款 7 項 3 目 3

(単位：千円)

財源内訳	国 支 出 金	県 支 出 金	地 方 債	そ の 他	一 般 財 源
			32,400		57,021
支出内訳	13委 託 料	15工 事 請 負 費			
	53,421	36,000			

【事業の内容】

平成30年度の換地処分に向けて、換地計画書及び事業計画書を作成する。

我孫子駅南口入口交差点については、歩道幅員の確保が必要なため、交差点改良工事を実施する。

なお、換地処分準備委託は、平成29年度から30年度までの2か年で継続費を設定する。

○換地処分準備委託料 53,421 千円

(平成29年度～30年度の継続費総額 96,513 千円)

- ・換地計画書作成及び換地処分等業務委託料

○道路改良工事費 36,000 千円

- ・我孫子駅前（南口）入口交差点改良工事費



建設部 交通課

○事業名 手賀沼公園・久寺家線道路改良事業

事業費 180,255 千円 支出科目 款 7 項 3 目 5

(単位：千円)

財源内訳	国 支 出 金	県 支 出 金	地 方 債	そ の 他	一 般 財 源
			76,900		103,355
支出内訳	22補償・賠償金	17公有財産購入費	13委 託 料	12役 務 費	そ の 他
	85,510	82,686	5,823	3,501	2,735

【事業の内容】

手賀沼ふれあいライン（手賀沼公園付近）と国道356号（寿防犯ステーション付近）を結ぶ都市計画道路の物件調査を委託するとともに、事業用地取得に向けて代替地の取得を行う。

- 手賀沼公園・久寺家線物件補償費 85,510 千円
- 手賀沼公園・久寺家線代替用地取得費 66,025 千円
- 代替地建物取得費 16,661 千円
- 手賀沼公園・久寺家線調査委託料 5,400 千円
- 樹木管理委託料 423 千円
- 手数料 3,501 千円
 - ・不動産鑑定・登記手数料
- 代替地建物解体工事費 2,605 千円
- 消耗品費 130 千円

手賀沼公園・久寺家線道路改良事業



○事業名 下ヶ戸・中里線等道路改良事業

事業費 1,304 千円 支出科目 款 7 項 3 目 5

(単位：千円)

財源内訳	国 支 出 金	県 支 出 金	地 方 債	そ の 他	一 般 財 源
					1,304
支出内訳	13委 託 料				
	1,304				

【事業の内容】

都市計画道路3・4・9号下ヶ戸・中里線の内、未整備区間の延長110m及び3・4・10号青山・日秀線の内、未整備区間の延長575mの事業化に向けて、事業認可図書を作成する。

○下ヶ戸・中里線等認可図書作成業務委託料 1,304 千円

○事業名 下新木踏切道の改良

事業費 24,412 千円 支出科目 款 7 項 3 目 5

(単位：千円)

財源内訳	国 支 出 金	県 支 出 金	地 方 債	そ の 他	一 般 財 源
	6,050		4,400		13,962
支出内訳	17公有財産購入費	12役 務 費	15工 事 請 負 費	11需 用 費	
	20,793	2,262	1,350	7	

【事業の内容】

下新木踏切道の改良に伴い、事業用地の先行取得及び物件補償を債務負担行為で実施するとともに、不動産鑑定及び先行取得用地の買戻しを行う。

○下新木踏切道用地取得費 20,793 千円

○手数料 2,262 千円

・不動産鑑定・登記手数料

○買収用地維持管理工事費 1,350 千円

○消耗品費 7 千円

*歳入[国支出金] 社会資本整備総合交付金 6,050 千円

建設部 治水課

○事業名 雨水排水施設台帳整備事業

事業費 13,800 千円 支出科目 款 7 項 3 目 6

(単位：千円)

財源内訳	国 支 出 金	県 支 出 金	地 方 債	そ の 他	一 般 財 源
					13,800
支出内訳	13委 託 料				
	13,800				

【事業の内容】

雨水排水施設台帳作成のため、天王台地区の雨水排水施設の調査を行う。

○雨水排水施設台帳作成等委託料 13,800 千円

- ・雨水排水施設調査（天王台地区）業務委託料

○事業名 排水施設維持補修費（うち中峠幹線改修事業分）

事業費 76,100 千円 支出科目 款 7 項 3 目 6

(単位：千円)

財源内訳	国 支 出 金	県 支 出 金	地 方 債	そ の 他	一 般 財 源
			56,200		19,900
支出内訳	15工 事 請 負 費	13委 託 料			
	75,000	1,100			

【事業の内容】

老朽化に伴い中峠幹線の改修工事（1工区）を行う。

○排水施設維持工事費 75,000 千円

- ・中峠幹線改修工事費（1工区）

○測量・調査・設計業務委託料 1,100 千円

- ・水路境界確定業務委託料

排水施設維持補修費(うち中峠幹線改修事業分)

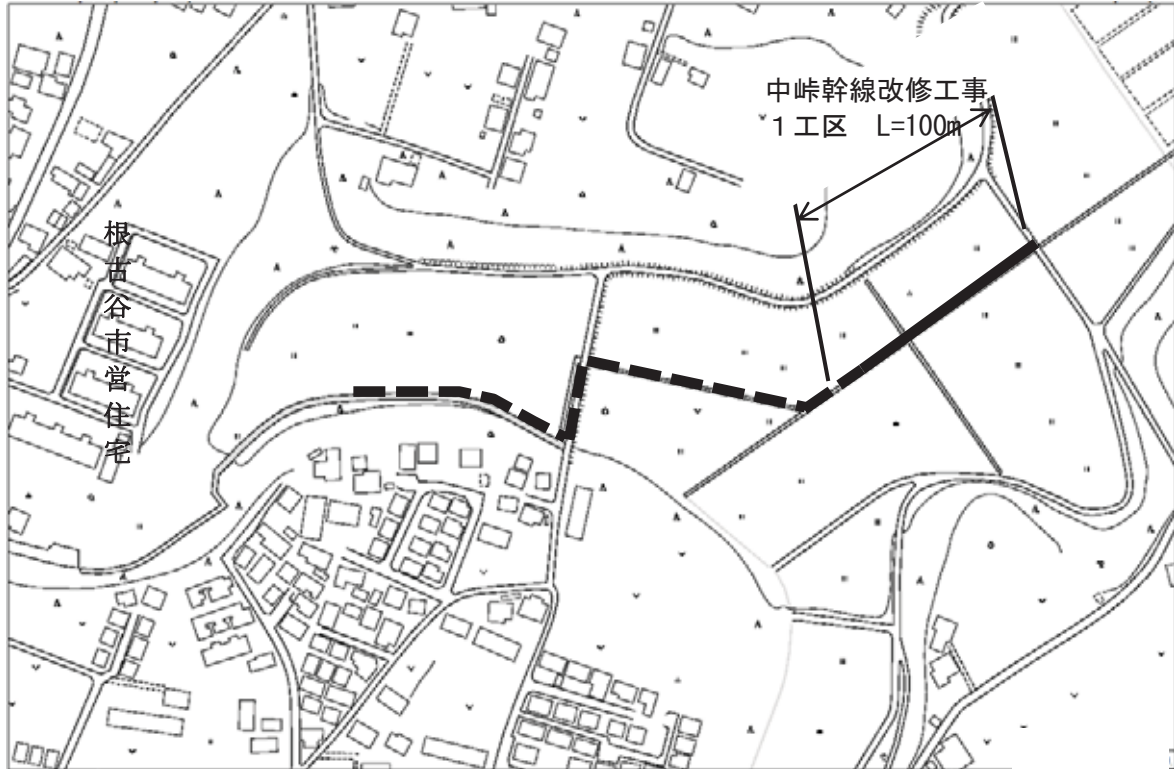

○事業名 天王台地区整備事業（うち天王台6丁目地区浸水対策事業分）

事業費 46,200 千円 支出科目 款 7 項 3 目 6

(単位：千円)

財源内訳	国 支 出 金	県 支 出 金	地 方 債	そ の 他	一 般 財 源
					46,200
支出内訳	15工事請負費				
	46,200				

【事業の内容】

天王台6丁目地区の水害対策として、天王台南公園内に暫定貯留浸透施設を築造する。
 なお、当該事業は平成28年度から29年度までの2か年で継続費を設定している。

○天王台地区排水施設整備工事費 46,200 千円
 (平成28年度～29年度の継続費総額 77,000 千円)

- ・暫定貯留浸透施設整備工事費 42,000 千円
- ・附帯工事費 4,200 千円

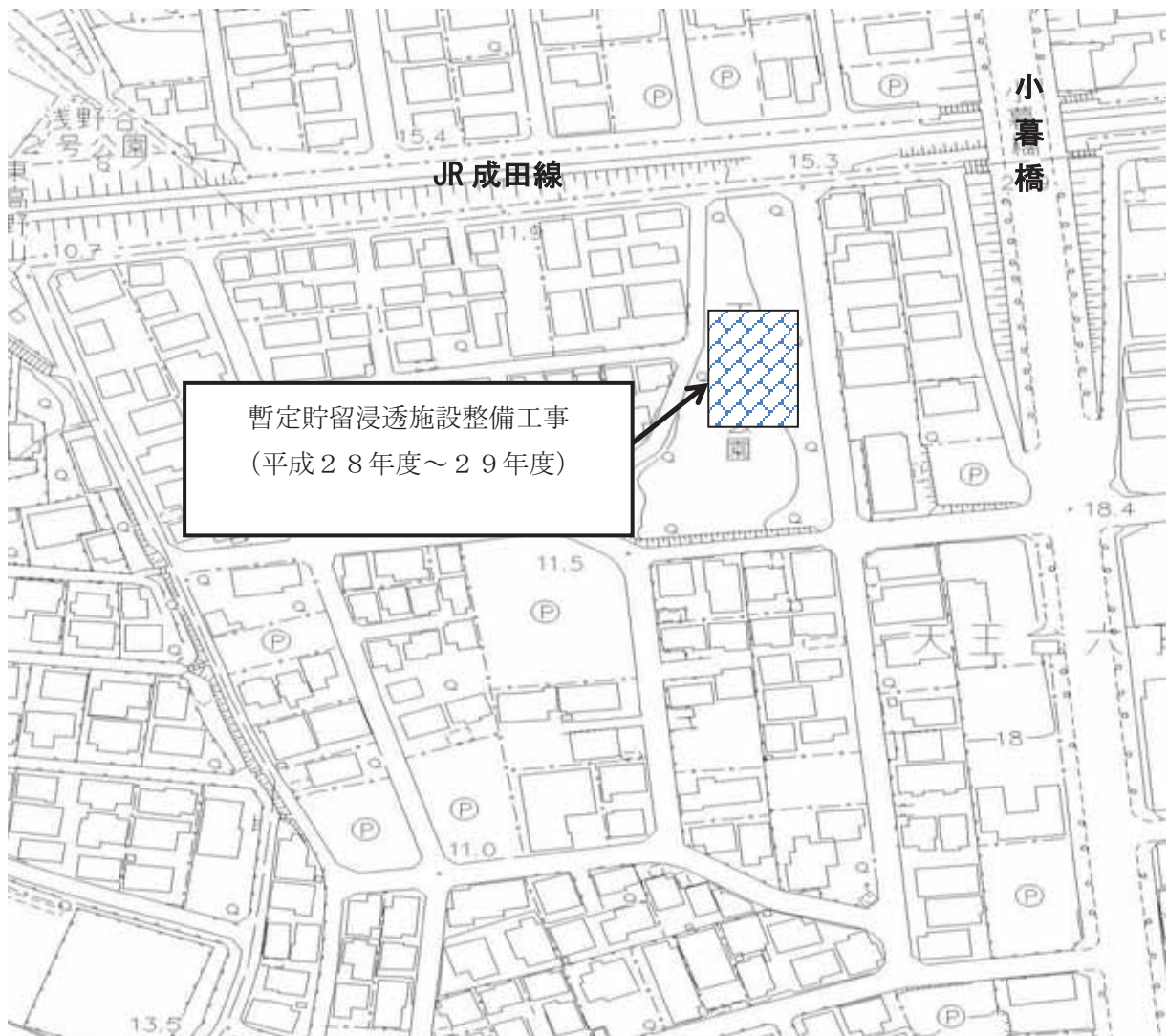

都市部 公園緑地課

○事業名 古利根沼周辺保全対策推進事業（うち緊急護岸工事分）

事業費 5,000 千円 支出科目 款 7 項 3 目 7

(単位：千円)

財源内訳	国 支 出 金	県 支 出 金	地 方 債	そ の 他	一 般 財 源
				4,900	100
支出内訳	15工事請負費				
	5,000				

【事業の内容】

古利根沼北西部の沼岸の一部は侵食が著しく、民有地まで影響を及ぼす恐れがあることから、沼岸約25メートルの範囲で緊急護岸工事を行う。

○施設整備工事費 5,000 千円

*歳入[その他] 緑の基金繰入金 4,900 千円



○事業名 公園維持管理費（うち根戸船戸緑地安全対策分）

事業費 3,500 千円 支出科目 款 7 項 3 目 7

(単位：千円)

財源内訳	国 支 出 金	県 支 出 金	地 方 債	そ の 他	一 般 財 源
				3,400	100
支出内訳	13委 託 料				
	3,500				

【事業の内容】

根戸船戸緑地の園路沿いにおいて、溝腐病に罹患したスギ・ヒノキなどの倒木の危険性のある樹木の伐採を行う。

○樹木管理委託料 3,500 千円

*歳入[その他] 緑の基金繰入金 3,400 千円

○事業名 公園施設整備事業・公園維持補修費（うち手賀沼公園・柴崎台東公園分）

事業費 10,000 千円 支出科目 款 7 項 3 目 7

(単位：千円)

財源内訳	国 支 出 金	県 支 出 金	地 方 債	そ の 他	一 般 財 源
					10,000
支出内訳	13委 託 料	15工 事 請 負 費			
	6,000	4,000			

【事業の内容】

手賀沼公園内において、インターロッキング園路や未整備区間の堤防を整備するため実施設計を行う。

柴崎台東公園では、若い世代の定住化を推進するため、老朽化して撤去した遊具に変え新たに幼児用複合遊具を設置する。

○設計業務委託料 6,000 千円

・手賀沼公園再整備工事実施設計業務委託料

○施設整備工事費 4,000 千円

・柴崎台東公園遊具設置工事費

○事業名 市民の森維持管理費（うち岡発戸市民の森保全・安全対策分）

事業費 1,939 千円 支出科目 款 7 項 3 目 7

(単位：千円)

財源内訳	国 支 出 金	県 支 出 金	地 方 債	そ の 他	一 般 財 源
				1,900	39
支出内訳	13委 託 料				
	1,939				

【事業の内容】

岡発戸市民の森の保全と利用者の安全性を確保するため、倒木などの危険性のある病害樹木45本の伐採を行う。

○樹木管理委託料 1,939 千円

*歳入[その他] 緑の基金繰入金 1,900 千円

○事業名 公園施設整備事業（うち公園のバリアフリー化推進分）

事業費 19,613 千円 支出科目 款 7 項 3 目 7

(単位：千円)

財源内訳	国 支 出 金	県 支 出 金	地 方 債	そ の 他	一 般 財 源
	7,100		6,300		6,213
支出内訳	13委 託 料				
	19,613				

【事業の内容】

公園のバリアフリー化を推進するため、天王台西公園及び布佐南公園の園路整備、トイレ改修等の実施設計を行う。

○設計業務委託料 19,613 千円

*歳入[国支出金] 社会資本整備総合交付金 7,100 千円

○事業名 手賀沼遊歩道再整備事業

事業費 1,500 千円 支出科目 款 7 項 3 目 7

(単位：千円)

財源内訳	国 支 出 金	県 支 出 金	地 方 債	そ の 他	一 般 財 源
				1,400	100
支出内訳	15工事請負費				
	1,500				

【事業の内容】

手賀沼遊歩道を利用されている方の安全性を確保するため、樹木の根により損傷した園路の修繕、防根処理などの修繕工事を行う。

○手賀沼遊歩道再整備工事費 1,500 千円

*歳入[その他] ふるさと手賀沼ふれあい計画推進基金繰入金 1,400 千円

○事業名 さくらプロジェクト

事業費 3,200 千円 支出科目 款 7 項 3 目 7

(単位：千円)

財源内訳	国 支 出 金	県 支 出 金	地 方 債	そ の 他	一 般 財 源
	920			900	1,380
支出内訳	15工事請負費				
	3,200				

【事業の内容】

我孫子の魅力を一層高め、ふるさと我孫子に愛着や親しみをもってもらうため、桜の苗木を植樹するための寄附を市民から募る。また、桜の開花時期に合わせて手賀沼親水広場近くの桜並木をライトアップし、夜桜の鑑賞スポットとして魅力ある水辺空間を演出する。

○植栽・移植工事費 2,369 千円

○施設整備工事費 831 千円

*歳入[国支出金] 地方創生推進交付金 920 千円

[その他] さくらプロジェクト寄附金 900 千円

○事業名 放射線対策事業

事業費 675 千円 支出科目 款 7 項 3 目 7

(単位：千円)

財源内訳	国 支 出 金	県 支 出 金	地 方 債	そ の 他	一 般 財 源
					675
支出内訳	13委 託 料				
	675				

【事業の内容】

10月に公園の空間放射線量の測定を行い、公園内に結果を掲示する。測定の結果、局所的に空間放射線量が基準値（毎時0.23マイクロシーベルト）以上の箇所が見つかった場合は、速やかに低減対策を行う。

○放射線量測定業務委託料 675 千円

建設部 交通課

○事業名 市民バス運行事業・負担金・補助金

(うちあびバス根戸ルート運行・運転免許返納者優遇制度分)

事業費 11,713 千円 支出科目 款 7 項 3 目 9

(単位：千円)

財源内訳	国 支 出 金	県 支 出 金	地 方 債	そ の 他	一 般 財 源
					11,713
支出内訳	19負担・補助金	13委 託 料			
	6,471	5,242			

【事業の内容】

我孫子市地域公共交通協議会において、あびバス実証運行、市内交通の調査研究及び運転免許自主返納者に対するバス料金等の割引制度を実施する。

また、平成29年10月から本格運行を開始するあびバス根戸ルートの運行費を支出する。

○地域公共交通協議会負担金 6,471 千円

- ・あびバス根戸ルート運行費（実証運行4月～9月分） 5,271 千円
- ・あびバス運行調査・研究費 1,000 千円
- ・運転免許自主返納者優遇制度 200 千円

○市民バス運行事業委託料 5,242 千円

- ・あびバス根戸ルート運行費（本格運行10月～3月分）

○事業名 駅施設維持管理費（うち湖北駅ホーム屋根等整備負担金分）

事業費 11,000 千円 支出科目 款 7 項 3 目 9

(単位：千円)

財源内訳	国 支 出 金	県 支 出 金	地 方 債	そ の 他	一 般 財 源
					11,000
支出内訳	19負担・補助金				
	11,000				

【事業の内容】

J R 東日本による湖北駅ホーム屋根の設置に対し、J R 東日本と協定を締結したうえで負担金を支出する。平成29年度に設計を実施する。

○湖北駅ホーム屋根等整備負担金 11,000 千円

都市部 建築住宅課

○事業名 市営住宅維持補修費

事業費 155,660 千円 支出科目 款 7 項 4 目 1

(単位：千円)

財源内訳	国 支 出 金	県 支 出 金	地 方 債	そ の 他	一 般 財 源
	71,591		77,900		6,169
支出内訳	15工事請負費	13委 託 料			
	143,748	11,912			

【事業の内容】

公営住宅長寿命化計画に基づき、市営住宅小暮団地1、2、3号棟及び集会所の大規模改修工事を実施するとともに、小暮団地4、5号棟の大規模改修工事を平成30年度に実施するため、工事設計業務を委託する。

また、市営住宅日秀団地2号棟の耐震診断を実施するため、耐震診断業務を委託する。

○市営住宅改修工事費 143,748 千円

・小暮団地1、2、3号棟及び集会所大規模改修工事費

○市営住宅改修工事設計・監理委託料 9,241 千円

・小暮団地1、2、3号棟及び集会所大規模改修工事監理委託料

・小暮団地4、5号棟大規模改修工事設計委託料

○市営住宅耐震診断業務委託料 2,671 千円

・日秀団地2号棟耐震診断委託料

*歳入[国支出金] 社会資本整備総合交付金 71,591 千円

■ 款 8 消防費

消防本部 総務課

○事業名 消防庁舎維持補修費

(うち東消防署庁舎屋上防水・外壁改修工事に伴う設計業務委託分)

事業費 1,747 千円 支出科目 款 8 項 1 目 1

(単位：千円)

財源内訳	国 支 出 金	県 支 出 金	地 方 債	そ の 他	一 般 財 源
				1,700	47
支出内訳	13委 託 料				
	1,747				

【事業の内容】

災害時の活動拠点として機能している東消防署庁舎は、昭和62年に建設され30年が経過しているため、老朽化が進んでいることから、今後予定している東消防署庁舎の屋上防水・外壁改修工事の実設計を行う。

○庁舎改修設計委託料 1,747 千円

*歳入[その他] 公共施設整備基金繰入金 1,700 千円

○事業名 消防庁舎維持補修費 (うち消防本部庁舎受変電設備改修工事分)

事業費 10,291 千円 支出科目 款 8 項 1 目 1

(単位：千円)

財源内訳	国 支 出 金	県 支 出 金	地 方 債	そ の 他	一 般 財 源
			7,100	2,400	791
支出内訳	15工 事 請 負 費	13委 託 料			
	9,591	700			

【事業の内容】

災害時の活動拠点として機能している消防本部庁舎の附帯設備である受変電設備は、昭和54年の庁舎建設時に設置された設備であり37年が経過しているため、老朽化が進んでいることから、設備の改修工事を実施する。

○消防本部庁舎維持補修工事費 9,591 千円

○PCB廃棄処理委託料 700 千円

*歳入[その他] 公共施設整備基金繰入金 2,400 千円

○事業名 東消防署湖北分署整備事業

事業費 5,590 千円 支出科目 款 8 項 1 目 1

(単位：千円)

財源内訳	国 支 出 金	県 支 出 金	地 方 債	そ の 他	一 般 財 源
					5,590
支出内訳	13委 託 料	12役 務 費			
	3,490	2,100			

【事業の内容】

災害時の活動拠点として機能している東消防署湖北分署庁舎は、建設されてから46年が経過しており老朽化が著しく、手狭になっているため、現在、策定を進めている湖北台地区公共施設整備方針等に基づき、東消防署湖北分署庁舎施設に係る移転先の用地測量と不動産鑑定評価を実施する。

- 消防用地測量調査業務委託料 3,490 千円
- 手数料 2,100 千円

東 消 防 署 湖 北 分 署 整 備 事 業



○事業名 車両購入費・負担金・補助金・総務運営費
(うち東消防署水槽付消防ポンプ自動車更新整備分)

事業費 60,636 千円 支出科目 款 8 項 1 目 1

(単位：千円)

財源内訳	国 支 出 金	県 支 出 金	地 方 債	そ の 他	一 般 財 源
				53,600	
支出内訳	18備品購入費	19負担・補助金	9 旅 費	27公 課 費	12役 務 費
	59,661	852	86	27	10

【事業の内容】

東消防署に配置している水槽付消防ポンプ自動車は配置から16年が経過し、老朽化が進んでいるため、災害活動等にも支障を来すことから更新整備を実施する。

- 車両購入費 59,661 千円
 - ・東消防署水槽付消防ポンプ自動車購入 59,650,128 円
 - ・自動車リサイクル料 10,420 円
- 柏市・我孫子市消防通信指令事務協議会負担金 852 千円
 - ・車両の更新整備に伴うAVM装置設置による負担金
- 普通旅費 86 千円
 - ・車両の更新整備に係る中間検査の旅費
- 自動車重量税 27 千円
- 自動車損害保険料 10 千円

消防本部 警防課

○事業名 消防団活動費 (うち双方向無線機購入分)

事業費 1,006 千円 支出科目 款 8 項 1 目 2

(単位：千円)

財源内訳	国 支 出 金	県 支 出 金	地 方 債	そ の 他	一 般 財 源
			309		
支出内訳	18備品購入費	12役 務 費			
	929	77			

【事業の内容】

平成28年度から2カ年計画で進めている、消防団用双方向無線機の追加配備を行う。

- 消防団用備品購入費 8台 929 千円
- 通信運搬費 8台 77 千円 (9ヶ月分)

*歳入[県支出金] 消防団総合整備事業補助金 309 千円

○事業名 消防団活動費（うち消防団用防火衣整備分）

事業費 9,548 千円 支出科目 款 8 項 1 目 2

(単位：千円)

財源内訳	国 支 出 金	県 支 出 金	地 方 債	そ の 他	一 般 財 源
		3,112			6,436
支出内訳	18備品購入費				
	9,548				

【事業の内容】

消防団充実強化法に基づき、1ヶ分団あたりの消防団用防火衣配備数の充実を図る。

○消防団用備品購入費 136式 9,548千円

*歳入[県支出金] 消防団総合整備事業補助金 3,112千円

○事業名 施設維持管理費（うち消防団器具置場設計委託分）

事業費 1,899 千円 支出科目 款 8 項 1 目 2

(単位：千円)

財源内訳	国 支 出 金	県 支 出 金	地 方 債	そ の 他	一 般 財 源
					1,899
支出内訳	13委託料				
	1,899				

【事業の内容】

老朽化が著しく、かつ、建築年数が最も経過している第11分団器具置場について、設計委託を実施する。

○消防団器具置場設計委託料（第11分団器具置場） 1,899千円

■ 款 9 教育費

教育総務部 指導課

○事業名 小中学校コンピュータ教育事業（うちタブレット型端末賃貸借分）

事業費 647 千円 支出科目 款 9 項 1 目 3

(単位：千円)

財源内訳	国 支 出 金	県 支 出 金	地 方 債	そ の 他	一 般 財 源
					647
支出内訳	14使用・賃借料				
	647				

【事業の内容】

小中一貫教育を推進していくにあたり、「小中一貫教育カリキュラム」を支えるICT教育の充実のために、平成29年9月から我孫子中学校区にタブレット型端末を配置する。

タブレット型端末を活用することにより、特別教室や地域学習等のコンピュータ室以外での活用や、協働学習や個に応じた指導支援の充実を図る。

○コンピュータ機器及びネットワーク使用料 647 千円

・タブレット型端末賃貸借 85,520 円×1.08×7 ヶ月=646,531 円

○事業名 非常勤一般職人件費・学校支援地域本部事業（うちICT教育の充実分）

事業費 5,141 千円 支出科目 款 9 項 1 目 3

(単位：千円)

財源内訳	国 支 出 金	県 支 出 金	地 方 債	そ の 他	一 般 財 源
		3,157			1,984
支出内訳	7 賃 金	1 報 酬	4 共 済 費	9 旅 費	
	2,474	2,128	404	135	

【事業の内容】

小中一貫教育を支えるICT教育の充実を図るために、平成29年1月に湖北中学校区と湖北台中学校区にタブレット型端末を配置し、平成29年9月から我孫子中学校区にタブレット型端末を配置する。これに伴いICTの効果的な活用に関する評価・助言や管理・運用、セキュリティ等の助言を行う嘱託職員を新規採用する。タブレット型端末を配置する中学校区には、ICTの効果的な活用と協働的な学び、個に応じた指導を支援する臨時職員を3名増員する(湖北中学校区・湖北台中学校区4月から、我孫子中学校区9月から)。

- 臨時職員賃金 2,474 千円
- 嘱託職員報酬 2,128 千円
- 社会保険料 344 千円
- 雇用保険料（臨時職員分） 35 千円
- 雇用保険料 25 千円
- 費用弁償 135 千円

*歳入[県支出金] 千葉県学校・家庭・地域連携協力推進事業補助金 3,157 千円

○事業名 非常勤特別職人件費・小中一貫教育推進事業

事業費 2,930 千円 支出科目 款 9 項 1 目 3

(単位：千円)

財源内訳	国 支 出 金	県 支 出 金	地 方 債	そ の 他	一 般 財 源
					2,930
支出内訳	7 賃 金	14使用・賃借料	13委 託 料	11需 用 費	そ の 他
	1,665	603	324	190	148

【事業の内容】

平成31年度の全市展開に向けて、各中学校区で教育計画を作成し、小中一貫教育カリキュラムを段階的に実施していく。

各中学校にスクールサポート教員を配置し、小中一貫教育の目的である学力の向上を目指すとともに、個に応じた支援の充実を図る。

保護者や市民への啓発活動として、広報紙の配布を行う。また、児童生徒が小中交流活動時に使用する借り上げバスを確保する。

○臨時職員賃金（スクールサポート教員）	1,665 千円
○バス借上料	603 千円
○小中一貫教育だより「繋ぐTSUNAGU」特別号作成委託料	324 千円
○消耗品費	190 千円
○小中一貫教育推進委員会委員報酬	35 千円
○雇用保険料（臨時職員分）（スクールサポート教員）	24 千円
○講師報償費	50 千円
○乗り入れ授業報償費	5 千円
○手数料	34 千円
・ 広報折込手数料	

教育総務部 学校教育課

○事業名 小学校運営費（うち小中学校備品管理事業分）

事業費 2,399 千円 支出科目 款 9 項 2 目 1

(単位：千円)

財源内訳	国 支 出 金	県 支 出 金	地 方 債	そ の 他	一 般 財 源
					2,399
支出内訳	18備品購入費				
	2,399				

【事業の内容】

学級数の増加により、必要な教師用机・椅子・配膳台などの備品や老朽化が著しく更新が必要な備品を購入する。

○学校共通備品購入費 2,399 千円

- ・学級増に伴う備品（四小）
564 千円
- ・体育館緞帳（二小）
588 千円
- ・体育館用パイプ椅子（三小、湖北小、高野山小、新木小）
1,067 千円
- ・エバーマット（西小）
180 千円

教育総務部 総務課

○事業名 小学校施設維持管理費（うち小学校施設の維持管理分）

事業費 122,373 千円 支出科目 款 9 項 2 目 3

(単位：千円)

財源内訳	国 支 出 金	県 支 出 金	地 方 債	そ の 他	一 般 財 源
			90,300	19,600	12,473
支出内訳	15工事請負費	13委 託 料			
	116,403	5,970			

【事業の内容】

湖北小学校、並木小学校、我孫子第四小学校、高野山小学校の受変電設備を更新整備する。

- 施設維持改善工事費 78,495千円
 - ・受変電設備更新工事費
- 施設維持管理に伴う雑業務委託料 3,024 千円
 - ・受変電設備更新に伴う P C B 処理業務委託料

*歳入[その他] 公共施設整備基金繰入金 19,600 千円

湖北小学校木造校舎 2 棟を解体する。

(昭和 2 8 年建築 303m² 昭和 4 1 年建築 117m²)

- 施設維持改善工事費 23,469千円
 - ・木造校舎解体工事費 22,216 千円
 - ・駐輪場整備工事費 1,253 千円
- 施設維持管理に伴う雑業務委託料 406 千円
 - ・不要物品処理業務委託料

根戸小学校のプールろ過装置の更新工事を実施し、平成 3 0 年度に更新整備を予定している新木小学校プールろ過装置の設計を行う。

- 施設維持改善工事費 14,439 千円
 - ・プールろ過装置更新工事費
- 施設維持改善工事設計監理委託料 2,540千円
 - ・プールろ過装置更新工事監理委託料 1,240 千円
 - ・プールろ過装置更新設計委託料 1,300 千円

教育総務部 学校教育課

○事業名 中学校運営費（うち中学校備品管理事業分）

事業費 5,412 千円 支出科目 款 9 項 3 目 1

(単位：千円)

財源内訳	国 支 出 金	県 支 出 金	地 方 債	そ の 他	一 般 財 源
				900	4,512
支出内訳	18備品購入費				
	5,412				

【事業の内容】

学級数の増加により、必要な教師用机・椅子・配膳台などの備品や老朽化が著しく更新が必要な理科室実験台などを購入する。

さらに、教育振興基金を活用し、子どもたちが授業や部活動をはじめとした様々な教育活動の中で輝き、活躍できる環境づくりのための備品を整備する。

○学校共通備品購入費 1,308 千円

- ・学級増に伴う備品（久寺家中） 408 千円
- ・卓球台（我孫子中、白山中） 485 千円
- ・ティーバッティング練習用ネット（久寺家中） 210 千円
- ・塁ベースセット（久寺家中） 67 千円
- ・バレーボール支柱（白山中） 138 千円

○科学・情操教育備品購入費 4,104 千円

- ・理科室用実験台・椅子（白山中）

*歳入[その他] 我孫子市小中学校教育振興基金繰入金 900 千円

教育総務部 総務課

○事業名 中学校施設維持管理費（うち中学校施設の維持管理分）

事業費 20,348 千円 支出科目 款 9 項 3 目 3

(単位：千円)

財源内訳	国 支 出 金	県 支 出 金	地 方 債	そ の 他	一 般 財 源
			14,600	4,900	848
支出内訳	15工事請負費	13委 託 料			
	19,592	756			

【事業の内容】

白山中学校の受変電設備を更新整備する。

○施設維持改善工事費 19,592千円

・受変電設備更新工事費

○施設維持管理に伴う雑業務委託料 756 千円

・受変電設備更新に伴う P C B 処理業務委託料

*歳入[その他] 公共施設整備基金繰入金 4,900 千円

生涯学習部 文化・スポーツ課

○事業名 非常勤一般職人件費・市史編さん事務運営費（うち市史調査研究分）

事業費 3,999 千円 支出科目 款 9 項 4 目 3

(単位：千円)

財源内訳	国 支 出 金	県 支 出 金	地 方 債	そ の 他	一 般 財 源
				1,200	2,799
支出内訳	1 報 酬	11 需 用 費	4 共 済 費	9 旅 費	
	1,981	1,316	369	333	

【事業の内容】

手賀沼干拓や布佐地区の歴史について豊富な資料を含む井上家資料の整理を行い、目録を作成し市に移管する。

- 嘱託職員報酬 1,981 千円
- 消耗品費 20 千円
- 印刷製本費 1,296 千円
- 社会保険料 343 千円
- 雇用保険料 26 千円
- 費用弁償 333 千円

*歳入[その他] 文化財保存基金繰入金 1,200 千円

○事業名 文化自主事業（うち第60回我孫子市民文化祭記念事業分）

事業費 6,000 千円 支出科目 款 9 項 4 目 4

(単位：千円)

財源内訳	国支出金	県支出金	地方債	その他	一般財源
					6,000
支出内訳	14使用・賃借料	13委託料	8報償費	11需用費	9旅費
	4,021	1,230	415	320	14

【事業の内容】

第60回を迎える我孫子市民文化祭の記念事業として、市民プラザにおいて美術作品展を開催する。

- 施設使用料 471 千円
- 展示品・ケース賃借料 3,550 千円
 - ・作品賃借料 1,050 千円
 - ・展示ケース使用料 2,500 千円
- 美術品展覧会設営委託料 1,230 千円
- 講師報償費 415 千円
- 消耗品費 100 千円
- 印刷製本費 220 千円
- 普通旅費 14 千円

○事業名 杉村楚人冠邸記念館運営費（うち杉村楚人冠邸の保存と活用分）

事業費 150 千円 支出科目 款 9 項 4 目 4

(単位：千円)

財源内訳	国支出金	県支出金	地方債	その他	一般財源
					150
支出内訳	15工事請負費				
	150				

【事業の内容】

杉村楚人冠記念館書斎に来訪者と資料保存のためのルームエアコンを設置する。

- エアコン設置工事費 150 千円

○事業名 旧井上家住宅の保存と活用

事業費 5,044 千円 支出科目 款 9 項 4 目 4

(単位：千円)

財源内訳	国 支 出 金	県 支 出 金	地 方 債	そ の 他	一 般 財 源
				4,900	144
支出内訳	13委 託 料	15工 事 請 負 費			
	4,128	916			

【事業の内容】

旧井上家住宅二番土蔵整備工事を実施するほか、現状記録報告書を作成し、新土蔵に自動火災報知設備を設置する。

なお、旧井上家住宅二番土蔵整備工事は、平成28年度から30年度までの3か年で継続費を設定している。

- 旧井上家住宅保存整備工事監理業務委託料 2,994 千円
(平成28年度～30年度の継続費総額 82,150 千円)
- 旧井上家住宅現状報告書作成業務委託料 1,134 千円
- 自動火災報知設備設置工事費 916 千円

*歳入[その他] 文化財保存基金繰入金 4,900 千円

生涯学習部 鳥の博物館

○事業名 博物館運営費・施設維持管理費（うち企画展の実施分）

事業費 2,404 千円 支出科目 款 9 項 4 目 8

(単位：千円)

財源内訳	国 支 出 金	県 支 出 金	地 方 債	そ の 他	一 般 財 源
				1,000	1,404
支出内訳	18備品購入費	12役 務 費	11需 用 費	15工 事 請 負 費	
	994	700	551	159	

【事業の内容】

西年にちなんだ企画展の実施に伴い、企画展示室に新しい可動式展示パネルを購入し、既存の壁面パネル撤去と、展示ケース内のクロス張替を実施する。また山階鳥類研究所を通じて貴重な標本・資料を借りて展示するための運搬費等を負担するとともに、貴重な標本等を借りて企画展を実施するため、企画展示室に防犯カメラを1台設置する。

- 博物館備品購入費 994 千円
- 通信運搬費 700 千円
- 修繕料 551 千円
- 防犯カメラ設置工事費 159 千円

*歳入[その他] ふるさと手賀沼ふれあい計画推進基金繰入金 1,000 千円

○事業名 施設維持管理費（うち博物館施設設備の維持管理分）

事業費 2,589 千円 支出科目 款 9 項 4 目 8

(単位：千円)

財源内訳	国 支 出 金	県 支 出 金	地 方 債	そ の 他	一 般 財 源
				2,500	89
支出内訳	15工 事 請 負 費				
	2,589				

【事業の内容】

老朽化した受変電設備を更新するほか、現在は倉庫として使用している旧浄化槽ポンプ室に、標本製作作業ができるよう上下水道設備と流し台を設置し、換気扇を取り付ける。

- 受変電設備更新工事費 1,961 千円
- 浄化槽ポンプ室改修工事費 628 千円

*歳入[その他] ふるさと手賀沼ふれあい計画推進基金繰入金 2,500 千円

生涯学習部 文化・スポーツ課

○事業名 健康スポーツ普及事業

事業費 4,555 千円 支出科目 款 9 項 5 目 1

(単位：千円)

財源内訳	国 支 出 金	県 支 出 金	地 方 債	そ の 他	一 般 財 源
	2,277			2,200	78
支出内訳	15工 事 請 負 費	11需 用 費			
	4,200	355			

【事業の内容】

市民の健康増進を目的にランニングマップを作成する。また、併せて手賀沼遊歩道の親水広場から東側に距離表示板を設置する。

○ランニング距離表示標識設置工事費 4,200 千円

○印刷製本費 355 千円

・ランニングマップ印刷費

*歳入[国支出金] 地方創生推進交付金 2,277 千円

[その他] ふるさと手賀沼ふれあい計画推進基金繰入金 2,200 千円

教育総務部 学校教育課

○事業名 給食運営費（うち放射能対策分）

事業費 760 千円 支出科目 款 9 項 5 目 2

(単位：千円)

財源内訳	国 支 出 金	県 支 出 金	地 方 債	そ の 他	一 般 財 源
					760
支出内訳	11需 用 費	12役 務 費	13委 託 料		
	355	243	162		

【事業の内容】

学校が提供する給食の安全性を確認するため、給食食材の放射性物質検査を実施する。
 なお、平成29年度産我孫子産コシヒカリの新米12検体と学校給食用牛乳の3検体については、外部機関でゲルマニウム半導体検査機器により測定する。

また、教育委員会に設置してある放射性物質分析機器の保守点検を行う。

○消耗品費 355 千円

・放射性物質測定用給食食材費

460 円×70 品目×11 ヶ月=354,200 円

○手数料 243 千円

15,000 円×15 検体×1.08=243,000 円

○放射性物質分析機器保守点検委託料 162 千円

150,000 円×1.08=162,000 円

○事業名 給食施設維持管理費

(うち学校給食備品管理事業・学校給食施設設備整備事業分)

事業費 4,146 千円 支出科目 款 9 項 5 目 2

(単位：千円)

財源内訳	国 支 出 金	県 支 出 金	地 方 債	そ の 他	一 般 財 源
					4,146
支出内訳	11需 用 費	18備 品 購 入 費			
	2,146	2,000			

【事業の内容】

学校給食の安全や衛生を確保するため、給食施設の老朽化等により不具合が発生している箇所の整備と経年劣化している給食備品の更新を行う。

○施設修繕料 2,146 千円

- ・(我孫子第一小学校) 床排水溝改修 820,000 円
- ・(並木小学校) 床排水溝改修 746,000 円
- ・(久寺家中学校) 床排水溝改修 580,000 円

○備品購入費 2,000 千円

- ・(湖北小学校) 食器消毒保管庫

生涯学習部 文化・スポーツ課

○事業名 体育施設管理運営費

事業費 2,368 千円 支出科目 款 9 項 5 目 3

(単位：千円)

財源内訳	国 支 出 金	県 支 出 金	地 方 債	そ の 他	一 般 財 源
					2,368
支出内訳	13委 託 料	12役 務 費			
	1,292	1,076			

【事業の内容】

浅間前多目的広場の借地の一部土地買収の為に境界確定測量及び不動産鑑定を行う。

○土地境界確定測量業務委託料 1,292 千円

○手数料 1,076 千円

- ・不動産鑑定手数料

○事業名 市民体育館管理運営費

事業費 9, 241 千円 支出科目 款 9 項 5 目 3

(単位：千円)

財源内訳	国 支 出 金	県 支 出 金	地 方 債	そ の 他	一 般 財 源
					9,241
支出内訳	13委 託 料	14使用・賃借料	18備品購入費		
	4,824	4,338	79		

【事業の内容】

市民体育館土地境界について一部未確定の部分があることから土地境界確定登記を行う。
庭球場照明設備が老朽化し絶縁状態不全箇所が多くなっているためリース方式を活用してLED照明に交換する。また、メインアリーナ照明設備の省エネ化を図るためリース方式を活用してLED照明に交換する。

また、予約システム用レーザープリンターが使用期限を迎えることから新たに購入する。

○土地境界確定・登記手続業務委託料 4,824 千円

・市民体育館地境界確定に伴う登記手続業務

○市民体育館LED照明リース料 4,338 千円

・テニスコートLED照明リース料 2,199,744 円

・メインアリーナLED照明リース料 2,137,320 円

○市民体育館備品購入費 79 千円

・レーザープリンター

○事業名 市民体育維持補修事業

事業費 5, 582 千円 支出科目 款 9 項 5 目 3

(単位：千円)

財源内訳	国 支 出 金	県 支 出 金	地 方 債	そ の 他	一 般 財 源
				5,500	82
支出内訳	11需 用 費				
	5,582				

【事業の内容】

市民体育館バスケットゴールが定期点検の結果、老朽化のため交換を行う。

○施設修繕料 5,582 千円

・市民体育館バスケットゴール修繕

*歳入[その他] スポーツ振興基金繰入金 5,500 千円

■ 債務負担行為

総務部 総務課

○事業名 ちば電子調達システム使用

限度額 370 千円

【事業の内容】

平成28年度から30年度のちば電子調達システムサービス使用について、第二期ちば電子調達システム費用負担規約に基づく負担額により、サービス提供事業者と契約を締結しているが、29年度から2町が新規に利用開始することや、添付ファイルの無害化への対応にあたり県全体でのシステム使用料に変更が生じることから、30年度の使用料の増額分について債務負担行為を設定する。

健康福祉部 障害福祉支援課 障害者福祉センター

○事業名 障害者福祉センター空調設備賃貸借

限度額 17,146 千円

【事業の内容】

障害者福祉センター内の寒暖差を解消するため廊下及びトイレに新設する空調設備について、10年間のリース方式により設置するため、債務負担行為を設定する。

生涯学習部 文化・スポーツ課

○事業名 我孫子市民体育館庭球場・メインアリーナLED照明賃貸借

限度額 56,680 千円

【事業の内容】

我孫子市民体育館の庭球場及びメインアリーナ照明設備について、省エネルギー化などを目的に15年間のリース方式によりLED照明に交換するため、債務負担行為を設定する。

■ 国民健康保険事業 特別会計

健康福祉部 国保年金課

○事業名 国民健康保険事業特別会計

事業費 15,634,000千円

(単位：千円)

財源内訳	国民健康保険税	国・県支出金	前期高齢者交付金 療養給付費交付金	共同事業交付金	その他
	3,034,659	3,087,252	5,126,367	3,253,248	1,132,474
支出内訳	保険給付費	共同事業拠出金	後期高齢者 支援金等	前期高齢者納付金等 老人保健拠出金 介護納付金	その他
	9,265,367	3,307,645	1,908,643	736,210	416,135

【事業の内容】

国民健康保険事業は、社会保障制度の一環として保険税や国・県などからの負担金・交付金などを財源に運営するもので、国民皆保険の中核として重要な役割を果たしている。

保険給付としては、被保険者が病気やけがをした時の療養給付や自己負担額が高額になった場合の高額療養費の支給、出産育児一時金、葬祭費の支給などを行う。

予算の減少については、おもに保険給付費の減額が大きく、この要因として社会保険の適用拡大による社会保険加入者の増加や、高齢化に伴う後期高齢者医療制度への移行による被保険者数の減少にある。

保健事業では、これまで実施している特定健診・特定保健指導事業の実施や短期人間ドック、はり・きゅう・あん摩等施設利用に対する助成を継続し、特に平成29年度は昨年度実施した「我孫子市国民健康保険データヘルス計画」による保健事業の結果を基にPDCAサイクルによる検証を行ったうえで、第二期「我孫子市国民健康保険データヘルス計画」を作成し健康寿命の延伸や医療費適正化を図っていく。

なお、平成30年度から開始される国民健康保険制度の広域化に向け、電算システムの改修などの移行の準備を、国、県、他市との連携を図りながら進めていく。

歳入

単位：千円

項 目	28年度 当初予算額	29年度 当初予算額	増 減
国民健康保険税	3,110,135	3,034,659	△75,476
国庫支出金	2,687,142	2,540,809	△146,333
療養給付費交付金	332,138	267,625	△64,513
前期高齢者交付金	4,920,868	4,858,742	△62,126
県支出金	743,026	546,443	△196,583
共同事業交付金	3,190,682	3,253,248	62,566
繰入金	953,441	912,766	△40,675
繰越金	250,001	200,001	△50,000
その他	17,567	19,707	2,140
合 計	16,205,000	15,634,000	△571,000

歳出

項 目	28年度 当初予算額	29年度 当初予算額	増 減
総務費	230,183	227,529	△2,654
保険給付費	9,851,942	9,265,367	△586,575
後期高齢者支援金等	1,965,157	1,908,643	△56,514
前期高齢者納付金等	2,282	2,316	34
老人保健拠出金	66	52	△14
介護納付金	724,444	733,842	9,398
共同事業拠出金	3,244,758	3,307,645	62,887
保健事業費	45,376	49,454	4,078
特定健診・特定保険指導繰出金	109,205	106,843	△2,362
その他	16,587	17,309	722
予備費	15,000	15,000	0
合 計	16,205,000	15,634,000	△571,000

平成29年国民健康保険税歳入予算

(単位：千円・%)

区分	項目	平成28年度			平成29年度			対前年増減率		
		調定見込額 A	収入見込額 B	徴収率 B/A	調定見込額 A	収入見込額 B	徴収率 B/A	調定 見込額	収入 見込額	
現 年 度 分	一 般	医療	2,284,000	2,085,292	91.30	2,213,000	2,058,090	93.00	△3.11	△1.30
		後期	546,000	498,498	91.30	532,000	489,440	92.00	△2.56	△1.82
		介護	218,000	183,120	84.00	213,000	185,310	87.00	△2.29	△1.20
	退 職	医療	67,000	64,320	96.00	42,000	41,160	98.00	△37.31	△36.01
		後期	16,000	15,360	96.00	10,000	9,800	98.00	△37.50	△36.20
		介護	19,000	18,240	96.00	12,000	11,760	98.00	△36.84	△35.53
	計	3,150,000	2,864,830	90.95	3,022,000	2,795,560	92.51	△4.06	△2.42	
過 年 度 分	一 般	医療	1,107,800	174,700	15.77	992,966	168,804	17.00	△10.37	△3.37
		後期	242,100	37,743	15.59	253,522	40,563	16.00	4.72	7.47
		介護	160,800	25,052	15.58	129,883	23,378	18.00	△19.23	△6.68
	退 職	医療	23,000	5,418	23.56	20,767	4,361	21.00	△9.71	△19.51
		後期	5,200	1,103	21.22	4,349	913	21.00	△16.37	△17.23
		介護	5,800	1,289	22.23	5,147	1,080	21.00	△11.26	△16.21
	計	1,544,700	245,305	15.88	1,406,634	239,099	17.00	△8.94	△2.53	
合 計		4,694,700	3,110,135	66.25	4,428,634	3,034,659	68.52	△5.67	△2.43	

◇予算に対する1人・1世帯当たり調定額比較（現年度分）

（単位：円）

年 度	1人当り調定額			1世帯当たり 調定額
	医療分	後期分	介護分	全体
平成28年度	69,474	16,608	21,997	166,770
平成29年度	69,793	16,775	22,229	165,199
増減額	319	167	232	△1,571

◇予算に対する賦課割合比較（現年分）

・医療保険分

（単位：％）

年 度	応能割	応益割		
	所得割	均等割	平等割	計
平成28年度	61.90	23.79	14.31	38.10
平成29年度	61.95	23.63	14.42	38.05
増減率	0.05	△0.16	0.11	△0.05

・後期高齢者支援金分

・介護保険分

（単位：％）

年 度	応能割	応益割
	所得割	均等割
平成28年度	75.97	24.03
平成29年度	76.22	23.78
増減率	0.25	△0.25

応能割	応益割
所得割	均等割
48.87	51.13
49.31	50.69
0.44	△0.44

○事業名 国民健康保険事務運営費（うち国民健康保険広域化事業分）

事業費 5, 255 千円 支出科目 款 1 項 1 目 1

(単位：千円)

財源内訳	国民健康保険税	国・県支出金	前期高齢者交付金 療養給付費交付金	共同事業交付金	その他
		4,931			324
支出内訳	13委託料				
	5,255				

【事業の内容】

制度改正への対応に加え、千葉県国民健康保険団体連合会が導入する国保情報集約システムとの連携を図るため、システム改修を行う。

○国民健康保険システム開発・改修委託料 5,255 千円

- ・国保情報集約システムの対応に伴うシステム改修費 4,931 千円
国民健康保険システムの改修
高額療養費支給システムの改修

- ・国保制度改正の対応に伴うシステム改修費 324 千円
国保情報DB（データベース）改修（月・年報機能）

*歳入[国支出金] 国民健康保険制度関係業務準備事業費補助金 4,931 千円
[その他] 職員給与費等繰入金 324 千円

○事業名 保健衛生普及事業

事業費 4, 752 千円 支出科目 款 8 項 1 目 1

(単位：千円)

財源内訳	国民健康保険税	国・県支出金	前期高齢者交付金 療養給付費交付金	共同事業交付金	その他
					4,752
支出内訳	13委託料				
	4,752				

【事業の内容】

健診結果やレセプトデータを分析・活用して、直ちに取り組むべき健康課題と中長期的に取り組むべき健康課題を明確にし、PDC Aサイクルに沿った効果的かつ効率的な保健事業を展開するため、第2期データヘルス計画を策定する。

○データヘルス計画に基づく保健事業委託料 4,752 千円

- ・第2期データヘルス計画書策定委託料

*歳入[その他] その他一般会計繰入金 4,752 千円

■ 公共下水道事業 特別会計

建設部 下水道課

○事業名 汚水処理事業運営費

事業費 314,906 千円 支出科目 款 1 項 1 目 1

(単位：千円)

財源内訳	使用料・手数料	国支出金	繰入金	地方債	その他
	251,620		32,450	30,800	36
支出内訳	13委託料	一般職人件費	27公課費	15工事請負費	その他
	169,998	54,396	39,007	27,792	23,713

【事業の内容】

- 委託料 169,998 千円
 - (1) 下水道使用料徴収等業務委託料（水道局） 95,306 千円
 - (2) 地方公営企業法適用化移行業務委託料 30,928 千円
（詳細は「地方公営企業法適用化事業」参照）
 - (3) 汚水管渠不明水対策業務委託料 11,800 千円
（詳細は「久寺家1・2丁目地区不明水対策事業」参照）
 - (4) 汚水ポンプ場等維持管理委託料（青山・中継ポンプ場） 8,728 千円
 - (5) 汚水管渠維持管理委託料（公共樹・汚水本管閉塞処理業務） 8,262 千円
 - (6) 下水道事業経営戦略策定事業 6,000 千円
（詳細は「下水道事業経営戦略策定事業」参照）
 - (7) 下水道台帳整備業務委託料 5,174 千円
 - (8) 下水道施設調査業務委託料 1,296 千円
 - (9) その他 委託料 2,504 千円
- 公課費 39,007 千円
 - (1) 消費税及び地方消費税 39,000 千円
 - (2) 自動車重量税 7 千円
- 工事請負費 27,792 千円
 - (1) 汚水取付管修繕工事費 8,640 千円
 - (2) 汚水人孔蓋改修工事費 8,100 千円
 - (3) 人孔蓋交換工事費 5,481 千円
 - (4) 下水道管渠改修工事費（緊急対応） 3,000 千円
 - (5) 水道管切廻工事費 1,620 千円
 - (6) 下水道管更生工事費 951 千円
- その他 23,713 千円
 - (1) 非常勤一般職人件費 9,338 千円
 - (2) ポンプ場に係る上水道・電気代 5,262 千円

(3) ポンプ場に係る修繕料	4,561 千円
(4) ポンプ場に係る消耗品費	816 千円
(5) 使用料過誤納還付金	800 千円
(6) 下水道管渠に係る修繕料（緊急対応）	500 千円
(7) 土地賃借料	381 千円
(8) その他（地方公営企業法適用化事業の研修負担金・研修旅費含む）	2,055 千円

○事業名 久寺家1・2丁目地区不明水対策事業

事業費 11,800 千円 支出科目 款 1 項 1 目 1

(単位：千円)

財源内訳	使用料・手数料	国 支 出 金	繰 入 金	地 方 債	そ の 他
			11,800		
支出内訳	13委 託 料				
	11,800				

【事業の内容】

当該業務委託は、久寺家1・2丁目地区の不明水対策として、下水道施設からの汚水溢水を解消するため、下水道管渠内の状況や不明水の流入箇所を調査する。

○汚水管渠不明水対策業務委託料 A=14.5ha 11,800 千円

○事業名 地方公営企業法適用化事業

事業費 31,091 千円 支出科目 款 1 項 1 目 1

(単位：千円)

財源内訳	使用料・手数料	国支出金	繰入金	地方債	その他
				291	30,800
支出内訳	13委託料	19負担・補助金	9旅費		
	30,928	140	23		

【事業の内容】

下水道事業をめぐる経営環境が厳しさを増す中で、地方公営企業法を適用し、経営成績や財政状況など自らの経営状況を的確に把握する必要がある。地方公営企業法適用化に向けて移行支援業務及び固定資産調査・評価業務を行う。

なお、地方公営企業法適用化移行業務委託は、平成29年度から31年度までの3か年で継続費を設定する。

- 地方公営企業法適用化移行業務委託料 30,928 千円
(平成29年度～31年度の継続費総額 68,700 千円)
 - ・固定資産調査・評価業務委託料 28,552 千円
 - ・地方公営企業法適用に関する移行支援業務委託料 2,376 千円
- 研修負担金 140 千円
 - ・研修「企業会計・移行の準備と手続き」 139,700 円×1人 140 千円
- 研修旅費 23 千円
 - ・交通費 1,944 円×1人 2 千円
 - ・宿泊費、交通雑費 4,400 円×4泊+600 円×5日 21 千円

○事業名 下水道事業経営戦略策定事業

事業費 6,000 千円 支出科目 款 1 項 1 目 1

(単位：千円)

財源内訳	使用料・手数料	国支出金	繰入金	地方債	その他
				6,000	
支出内訳	13委託料				
	6,000				

【事業の内容】

下水道事業においては、自らの経営等についての的確な現状把握を行った上で、中長期的な視点に基づく計画的な経営に取り組み、徹底した効率化、経営健全化を行うことが必要である。そのために中長期的な経営の基本計画である「経営戦略」を国のガイドラインに基づいて策定し、経営基盤の強化と財政マネジメントの向上に取り組む。

- 下水道事業経営戦略策定業務委託料 6,000 千円

○事業名 負担金・補助金

事業費 700,000 千円 支出科目 款 1 項 2 目 1

(単位：千円)

財源内訳	使用料・手数料	国 支 出 金	繰 入 金	地 方 債	そ の 他
	618,000		82,000		
支出内訳	19負担・補助金				
	700,000				

【事業の内容】

○負担金補助及び交付金 700,000 千円

・手賀沼流域下水道処理費負担金

平成29年度見込処理費

13,252,658 m³×62.2円 824,315 千円

前年度清算金・余剰金等見込額 △124,315 千円

○事業名 一般事務費（うち公共下水道事業計画変更図書等作成業務委託料分）

事業費 1,747 千円 支出科目 款 2 項 1 目 1

(単位：千円)

財源内訳	使用料・手数料	国 支 出 金	繰 入 金	地 方 債	そ の 他
			1,747		
支出内訳	13委託料				
	1,747				

【事業の内容】

全体計画で定められた下水道施設のうち、短期的に実施する予定の施設の配置等について、下水道法第4条に基づき事業計画を策定している。

平成27年11月の下水道法の改正に伴い、今後の下水道の維持管理を適切なものとするため、事業計画等で施設の点検の頻度・方法を示すとともに、施設の設置及び機能の維持に関する中長期的な方針等を示された。

これに対応するため、治水課と併せて事業計画の見直しに伴う変更図書等の作成を行う。

なお、当該事業は平成29年度から30年度までの2か年で継続費を設定する。

○公共下水道事業計画変更図書等作成業務委託料 1,747 千円

(平成29年度～30年度の継続費総額 9,695 千円)

○事業名 補助対象事業

事業費 125,480 千円 支出科目 款 2 項 1 目 2

(単位：千円)

財源内訳	使用料・手数料	国 支 出 金	繰 入 金	地 方 債	そ の 他
		62,740		56,450	6,290
支出内訳	15工事請負費				
	125,480				

【事業の内容】

○工事請負費 125,480 千円

1. 公共下水道管布設工事

(1) 我孫子第5処理分区（下ヶ戸西側）L=610m 50,080 千円

(2) 我孫子北部第2処理分区（つくし野4丁目）L=130m 9,600 千円

2. 舗装復旧工事

・舗装復旧工事費（中峠台・湖北駅北口西側、東側） 34,200 千円

3. 地震対策工事

・地震対策工事費（マンホール浮上防止・マンホールトイレシステム） 31,600 千円

○事業名 起債対象事業

事業費 8,800 千円 支出科目 款 2 項 1 目 2

(単位：千円)

財源内訳	使用料・手数料	国 支 出 金	繰 入 金	地 方 債	そ の 他
				8,350	450
支出内訳	15工事請負費				
	8,800				

【事業の内容】

○工事請負費 8,800 千円

1. 公共下水道管布設工事

(1) 我孫子北部第7処理分区（湖北駅北口西側）L=80m 4,500 千円

(2) 我孫子北部第2処理分区（つくし野4丁目）L=35m 2,400 千円

2. 舗装復旧工事

・舗装復旧工事費（中峠台・湖北駅北口西側） 1,900 千円

○事業名 単独事業

事業費 21,200 千円 支出科目 款 2 項 1 目 2

(単位：千円)

財源内訳	使用料・手数料	国支出金	繰入金	地方債	その他
			16,140		5,060
支出内訳	15工事請負費	22補償・賠償金	13委託料		
	16,800	2,400	2,000		

【事業の内容】

- 工事請負費 16,800 千円
 - (1) 我孫子北部第6処理分区附帯工事費（中峠台） 1,000 千円
 - (2) 我孫子北部第7処理分区附帯工事費（湖北駅北口西側、東側） 2,500 千円
 - (3) 我孫子第5処理分区附帯工事費（下ヶ戸西側） 2,300 千円
 - (4) 我孫子北部第2処理分区附帯工事（つくし野4丁目） 2,000 千円
 - (5) 地震対策附帯工事 3,000 千円
 - (6) 電気・機械設備撤去工事（青山汚水中継ポンプ場） 2,500 千円
 - (7) 舗装復旧工事費（青山） 500 千円
 - (8) 水道管切廻工事（下ヶ戸西側地区） 3,000 千円
- 補償補填及び賠償金 2,400 千円
 - (1) ガス管切廻し補償費（下ヶ戸西側） 2,400 千円
- 委託料 2,000 千円
 - (1) 電気・機械設備撤去設計業務委託料（青山汚水中継ポンプ場） 1,000 千円
 - (2) 資材価格特別調査業務委託料（地震対策） 1,000 千円

○事業名 負担金・補助金

事業費 18,965 千円 支出科目 款 2 項 2 目 1

(単位：千円)

財源内訳	使用料・手数料	国支出金	繰入金	地方債	その他
			8,165	10,700	100
支出内訳	19負担・補助金				
	18,965				

【事業の内容】

- 負担金補助及び交付金 18,965 千円
 - ・手賀沼流域下水道建設負担金
 - 7,871 千円（補助事業費） + 11,094 千円（単独事業費） = 18,965 千円
 - 手賀沼流域下水道構成団体7市のうち我孫子市負担率 10.46%

建設部 下水道課・治水課

○事業名 下水道公債費

事業費 1,427,781 千円 支出科目 款 3 項 1 目 1

(単位：千円)

財源内訳	使用料・手数料	国 支 出 金	繰 入 金	地 方 債	そ の 他
	557,745		402,995	397,000	70,041
支出内訳	23償還金利子				
	1,427,781				

【事業の内容】

○償還金利子

(単位：千円)

	償 還 元 金	償 還 利 子
公共下水道事業債（汚水分）	522,793	130,448
公共下水道事業債（雨水分）	6,669	32,614
流域下水道事業債	202,691	49,799
資本費平準化債	395,596	27,717
下水道事業債（特別措置分）	49,906	2,208
災害復旧事業債	7,140	178
地方公営企業会計適用債	0	22
合 計	1,184,795	242,986

建設部 治水課

○事業名 浸水対策補助事業・浸水対策単独事業（うち北新田堤外排水路の改修分）

事業費 43,600 千円 支出科目 款 2 項 1 目 3

(単位：千円)

財源内訳	使用料・手数料	国 支 出 金	繰 入 金	地 方 債	そ の 他
		16,700	10,300	16,600	
支出内訳	15工事請負費	13委 託 料			
	43,100	500			

【事業の内容】

柴崎排水区の水害対策として、北新田堤外地の水路改修工事（5工区）を行う。

- 浸水対策工事費 43,100 千円
 - ・排水路築造工事費 33,400 千円（補助事業）
 - ・排水路工事に伴う付帯工事費 6,700 千円
 - ・水路改修工事費 3,000 千円
- 測量・調査・設計委託料（浸水対策）500 千円
 - ・設計単価特別調査業務委託料

*歳入[国支出金] 社会資本整備総合交付金（雨水分） 16,700 千円

○事業名 浸水対策補助事業（うち柴崎排水区の整備（後田樋管整備事業）分）

事業費 174,000 千円 支出科目 款 2 項 1 目 3

(単位：千円)

財源内訳	使用料・手数料	国 支 出 金	繰 入 金	地 方 債	そ の 他
		87,000	200	86,800	
支出内訳	19負担・補助金				
	174,000				

【事業の内容】

柴崎排水区の水害対策として、後田樋管整備を行う。

なお、当該事業は平成28年度から30年度までの3か年で継続費を設定している。

- 後田樋管整備負担金 174,000 千円（補助事業）
（平成28年度～30年度の継続費総額 394,100 千円）

*歳入[国支出金] 社会資本整備総合交付金（雨水分） 87,000 千円

○事業名 浸水対策補助事業・浸水対策単独事業
 (うち柴崎排水区の整備(柴崎幹線整備事業)分)

事業費 63,600 千円 支出科目 款 2 項 1 目 3

(単位：千円)

財源内訳	使用料・手数料	国 支 出 金	繰 入 金	地 方 債	そ の 他
		30,000	3,700	29,900	
支出内訳	15工事請負費	22補償・賠償金	13委 託 料		
	60,000	3,000	600		

【事業の内容】

柴崎排水区の水害対策として、樋管との接続部の柴崎幹線整備工事を行う。
 なお、当該工事は平成29年度から30年度までの2か年で継続費を設定する。

○浸水対策工事費 60,000 千円 (補助事業)

(平成29年度～30年度の継続費総額 150,000 千円)

・雨水幹線整備工事費

○測量・調査・設計委託料(浸水対策) 600 千円

・設計単価特別調査委託料

○支障物件移設補償費(浸水対策) 3,000 千円

・支障物件移設補償費

*歳入[国支出金] 社会資本整備総合交付金(雨水分) 30,000 千円

柴崎排水区の整備（柴崎幹線整備事業）

- ①北新田堤外排水路の改修
- ②柴崎排水区の整備（後田樋管整備事業）
- ③柴崎排水区の整備（柴崎幹線整備事業）



○事業名 浸水対策補助事業・浸水対策単独事業（うち若松第1～第5排水区の整備分）

事業費 195,300 千円 支出科目 款 2 項 1 目 3

(単位：千円)

財源内訳	使用料・手数料	国支出金	繰入金	地方債	その他
		62,000	71,400	61,900	
支出内訳	15工事請負費	13委託料	22補償・賠償金		
	160,500	24,800	10,000		

【事業の内容】

若松地区の水害対策として、雨水管布設工事を行う。

- 浸水対策工事費 160,500 千円
 - ・雨水管布設工事費 124,000 千円（補助事業）
 - ・雨水管布設に伴う付帯工事費 9,200 千円
 - ・雨水管布設に伴う道路復旧工事費 6,700 千円
 - ・雨水管布設に伴う側溝布設替工事費 5,600 千円
 - ・暫定雨水管撤去工事費 5,000 千円
 - ・雨水管布設に伴う支障物移設工事費 10,000 千円
- 測量・調査・設計委託料（浸水対策） 24,800 千円
 - ・家屋事前調査委託料 8,500 千円
 - ・家屋事後調査委託料 6,100 千円
 - ・家屋補償費算定業務委託料 4,200 千円
 - ・水道移設実施設計業務委託料 4,000 千円
 - ・設計単価特別調査委託料 2,000 千円
- 支障物件移設補償費（浸水対策） 5,000 千円
 - ・支障物件移設補償費
- 物件補償費（浸水対策） 5,000 千円
 - ・家屋補償費

*歳入[国支出金] 社会資本整備総合交付金（雨水分） 62,000 千円

若松第1～第5排水区の整備

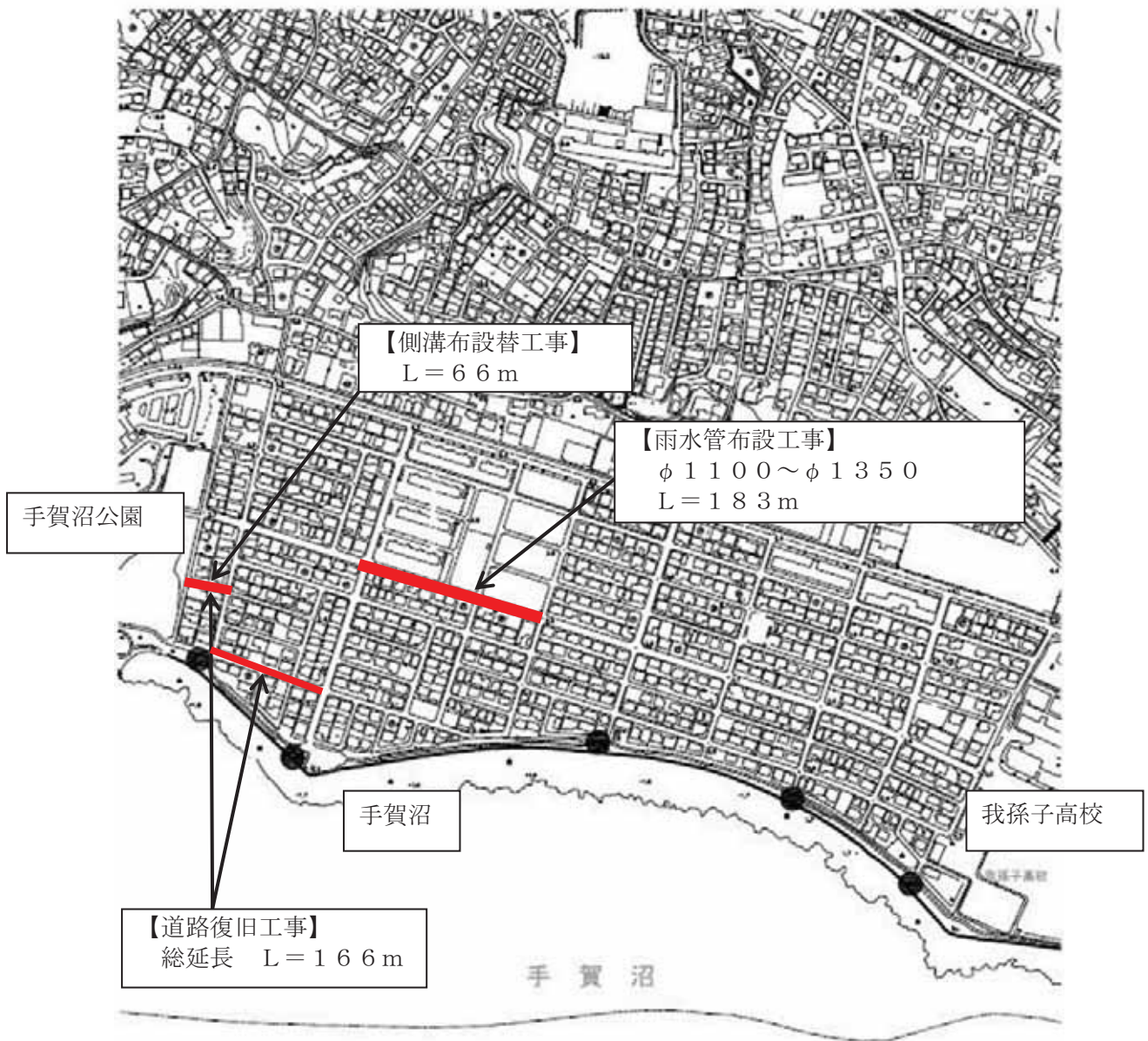

○事業名 浸水対策単独事業（うち布佐排水区の整備分）

事業費 5,000 千円 支出科目 款 2 項 1 目 3

(単位：千円)

財源内訳	使用料・手数料	国支出金	繰入金	地方債	その他
			5,000		
支出内訳	13委託料				
	5,000				

【事業の内容】

布佐地区の水害対策として、雨水幹線の工事予定箇所の水路境界確定業務及び水道移設実施設計を行う。

○測量・調査・設計委託料（浸水対策） 5,000 千円

- ・水路境界確定測量業務委託料 3,000 千円
- ・水道移設実施設計業務委託料 2,000 千円

布佐排水区の整備

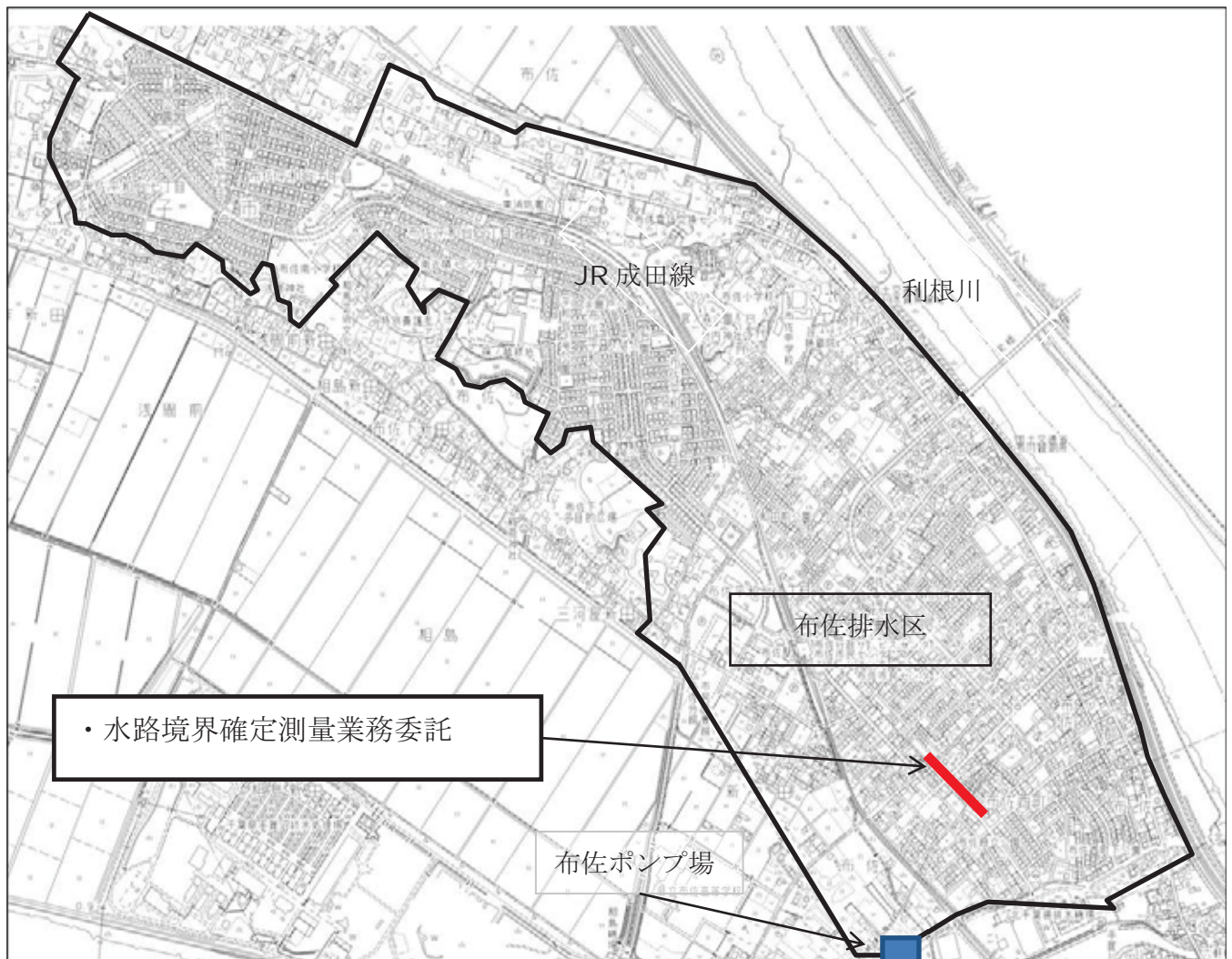

○事業名 浸水対策単独事業（うち関東排水区の整備（我孫子駅北口浸水対策事業）分）

事業費 27,000 千円 支出科目 款 2 項 1 目 3

(単位：千円)

財源内訳	使用料・手数料	国 支 出 金	繰 入 金	地 方 債	そ の 他
			27,000		
支出内訳	15工事請負費	22補償・賠償金			
	25,000	2,000			

【事業の内容】

我孫子駅北口の水害対策として、調整池の上部広場整備工事を行う。

○浸水対策工事費 25,000 千円

- ・調整池上部広場整備工事費

○支障物件移設補償費（浸水対策） 2,000 千円

- ・支障物件移設補償費



○事業名 浸水対策単独事業（うち久寺家第1排水区の整備分）

事業費 20,100 千円 支出科目 款 2 項 1 目 3

(単位：千円)

財源内訳	使用料・手数料	国支出金	繰入金	地方債	その他
			20,100		
支出内訳	15工事請負費	13委託料	22補償・賠償金		
	16,000	2,600	1,500		

【事業の内容】

久寺家1丁目地区の水害対策として、雨水管布設工事に伴う道路復旧工事及び家屋補償を行う。

- 浸水対策工事費 16,000 千円
 - ・雨水管布設に伴う道路復旧工事費
- 測量・調査・設計委託料（浸水対策） 2,600 千円
 - ・家屋事後調査委託料 1,300 千円
 - ・家屋補償費算定業務委託料 1,300 千円
- 物件補償費（浸水対策） 1,500 千円
 - ・家屋補償費

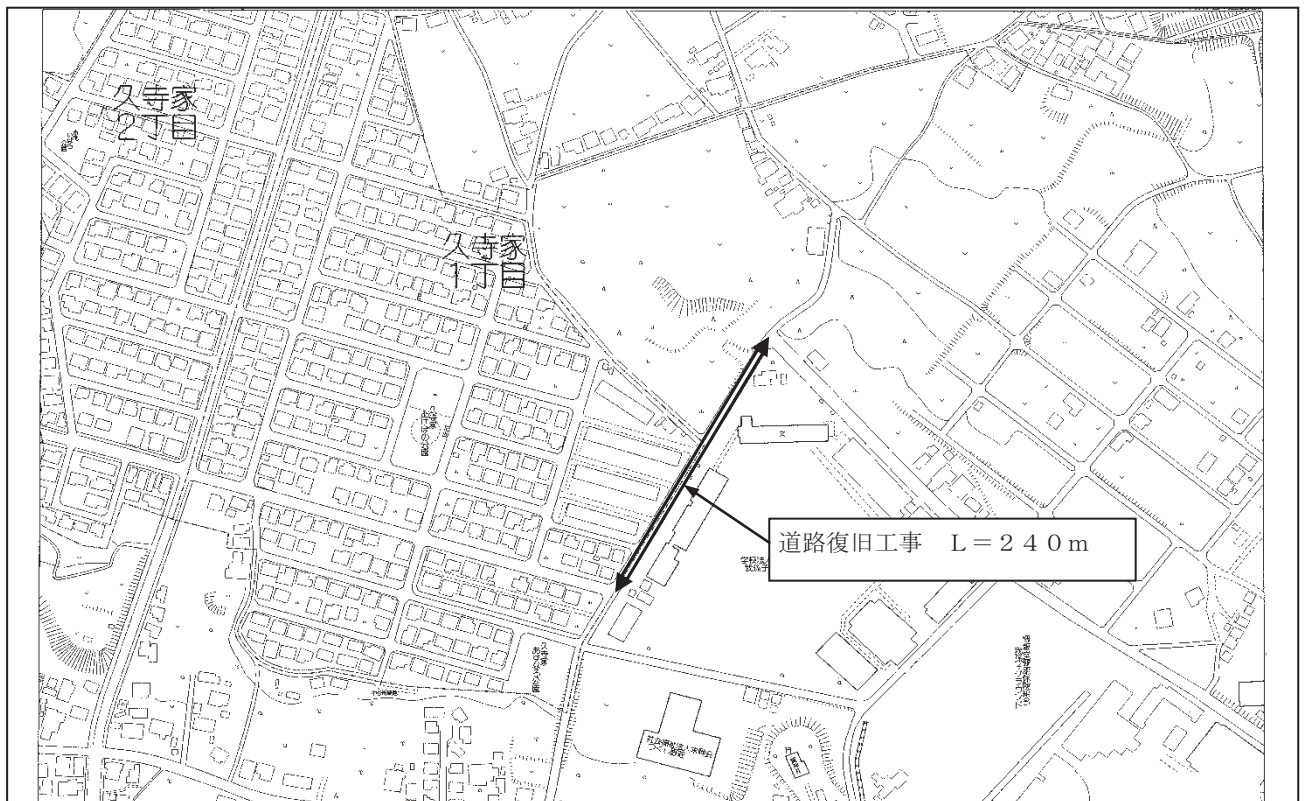

○事業名 浸水対策単独事業

(うち天王台地区の整備(天王台6丁目地区浸水対策事業)分)

事業費 14,000 千円 支出科目 款 2 項 1 目 3

(単位：千円)

財源内訳	使用料・手数料	国 支 出 金	繰 入 金	地 方 債	そ の 他
			14,000		
支出内訳	15工事請負費	13委 託 料	22補償・賠償金		
	6,000	4,000	4,000		

【事業の内容】

天王台6丁目地区の水害対策として、雨水管布設工事（推進工法）の立坑箇所に係る支障物件の移設を行う。

- 浸水対策工事費 6,000 千円
 - ・雨水管布設に伴う支障物移設工事費
- 測量・調査・設計委託料（浸水対策） 4,000 千円
 - ・水道移設実施設計業務委託料
- 支障物件移設補償費（浸水対策） 4,000 千円
 - ・支障物件移設補償費

天王台地区整備事業(天王台6丁目地区浸水対策事業)

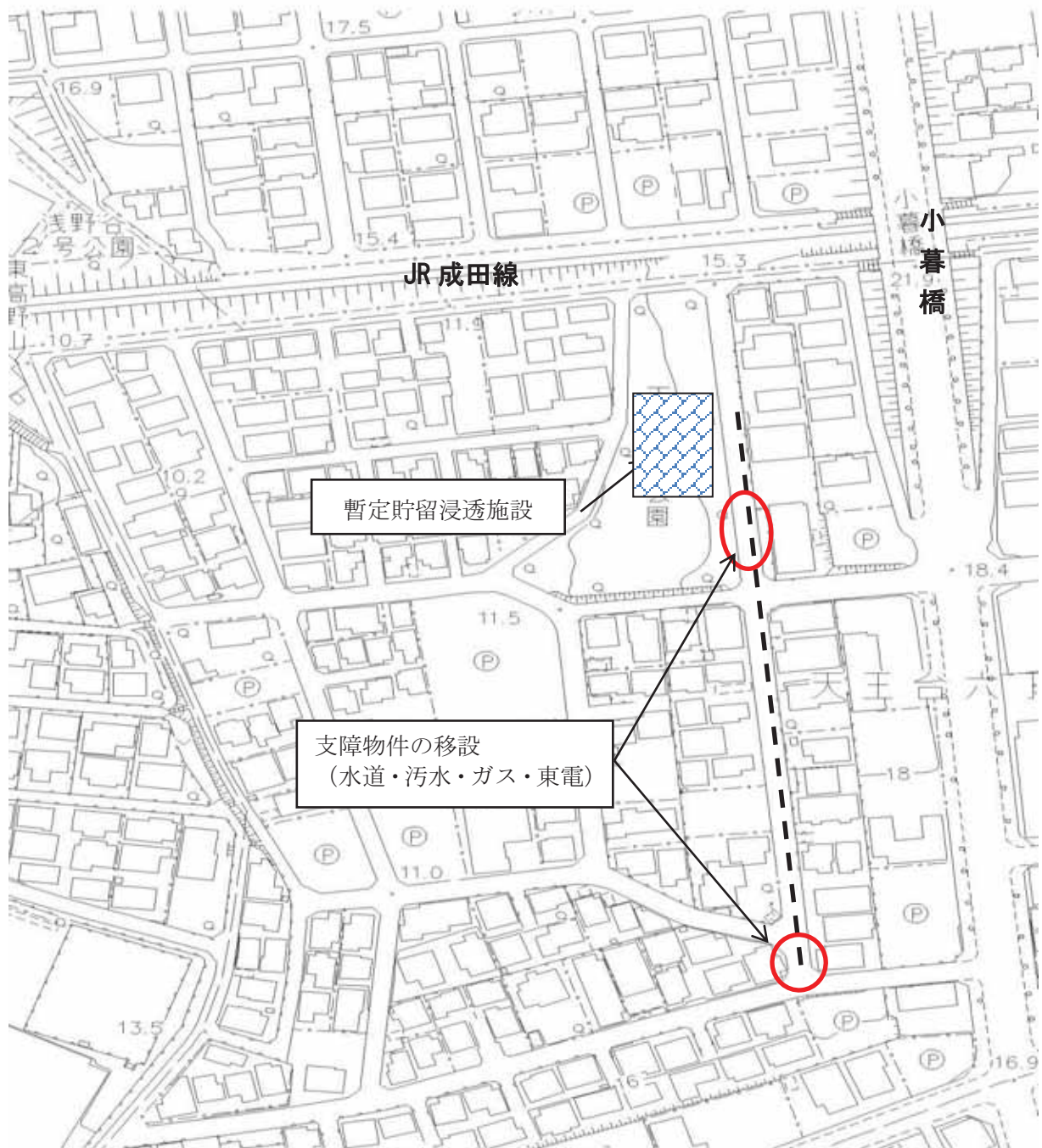

○事業名 一般事務費（うち公共下水道事業計画変更図書等作成業務委託料分）

事業費 583 千円 支出科目 款 2 項 1 目 3

(単位：千円)

財源内訳	使用料・手数料	国 支 出 金	繰 入 金	地 方 債	そ の 他
			583		
支出内訳	13委 託 料				
	583				

【事業の内容】

全体計画で定められた下水道施設のうち、短期的に実施する予定の施設の配置等について、下水道法第4条に基づき事業計画を策定している。

平成27年11月の下水道法の改正に伴い、今後の下水道の維持管理を適切なものとするため、事業計画等で施設の点検の頻度・方法を示すとともに、施設の設置及び機能の維持に関する中長期的な方針等を示された。

これに対応するため、下水道課と併せて事業計画の見直しに伴う変更図書等の作成を行う。

なお、当該事業は平成29年度から30年度までの2か年で継続費を設定する。

○公共下水道事業計画変更図書等作成業務委託料 583 千円

(平成29年度～30年度の継続費総額 2,900 千円)

■ 介護保険 特別会計

健康福祉部 高齢者支援課

○事業名 介護保険特別会計

事業費 9,469,000 千円

(単位：千円)

財源内訳	国 支 出 金	県 支 出 金	支 払 基 金	介 護 保 険 料	そ の 他
	1,773,792	1,327,810	2,503,693	2,215,569	1,648,136
支出内訳	保 険 給 付 費	地 域 支 援 事 業 費	総 務 費	積 立 金	そ の 他
	8,664,271	440,397	328,087	13,010	23,235

【事業の内容】

介護保険特別会計は、保険者として制度を円滑に運営するため、保険給付費、地域支援事業費、介護認定審査会費、賦課徴収費などの経費を計上する。

○総務費 328,087 千円

- ・一般管理費 270,088 千円
一般職の人件費や介護保険に係る事務的経費など
- ・賦課徴収費 6,141 千円
介護保険料の賦課徴収に係る経費
- ・介護認定審査会費 14,385 千円
介護認定審査会に係る経費
- ・認定調査等費 37,473 千円

○保険給付費 8,664,271 千円

- ・居宅介護サービス等給付費 4,786,092 千円
要介護者が利用する在宅サービス（地域密着型サービス含む）に係る給付費
- ・施設介護サービス等給付費 2,742,494 千円
要介護者が利用する施設サービス（介護老人福祉施設、介護老人保健施設及び介護療養型医療施設）に係る給付費
- ・居宅介護サービス計画等給付費 443,794 千円
要介護者が利用するケアプランに係る給付費
- ・介護予防サービス等給付費 152,360 千円
要支援者が利用する在宅サービス（地域密着型サービス含む）に係る給付費
- ・介護予防サービス計画等給付費 27,987 千円
要支援者が利用するケアプランに係る経費
- ・審査支払手数料 9,891 千円
- ・高額介護サービス等費 195,674 千円
- ・高額医療合算介護サービス等費 45,313 千円
- ・特定入所者介護サービス等費 260,666 千円

- 地域支援事業費 440,397 千円
 - ・介護予防・生活支援サービス事業費 240,909 千円
訪問型、通所型サービス費等
 - ・介護予防ケアマネジメント事業費 15,069 千円
 - ・一般介護予防事業費 21,279 千円
ボランティアポイント制度事業など
 - ・包括的支援事業費 124,988 千円
地域包括支援センター運営費など
 - ・任意事業費 36,699 千円
成年後見制度利用支援・介護相談員事業など
 - ・在宅医療・介護連携推進事業費 306 千円
 - ・生活支援体制整備事業費 349 千円
 - ・認知症総合支援事業費 562 千円
 - ・審査支払手数料 236 千円
- 介護保険財政調整基金積立金 13,010 千円
- その他 23,235 千円
 - ・第1号被保険者保険料還付金、予備費など

○事業名 介護保険事務運営費（うち介護保険事業計画の策定分）

事業費 6,463 千円 支出科目 款 1 項 1 目 1

(単位：千円)

財源内訳	国 支 出 金	県 支 出 金	支 払 基 金	介 護 保 険 料	そ の 他
					6,463
支出内訳	13委 託 料	12役 務 費			
	5,547	916			

【事業の内容】

平成30年度から32年度までの第7期介護保険事業計画を策定するにあたり、基礎資料収集のためのアンケート調査を実施し、分析結果を踏まえた計画を策定する。

- 通信運搬費 916 千円
- 介護保険事業計画策定業務委託料 5,547 千円

*歳入[その他] 事務費一般会計繰入金 6,463 千円

○事業名 包括的支援事業費（うち高齢者なんでも相談室の職員増員分）

事業費 22,233 千円 支出科目 款 3 項 3 目 1

(単位：千円)

財源内訳	国 支 出 金	県 支 出 金	支 払 基 金	介 護 保 険 料	そ の 他
	8,670	4,335			9,228
支出内訳	13委 託 料				
	22,233				

【事業の内容】

4地区の高齢者なんでも相談室の職員を1名ずつ増員し、土曜日もしくは日曜日にも開所日を設けることを含め、支援体制を強化する。

○地域包括支援センター運営委託料 22,233 千円

*歳入[国支出金]	地域支援事業交付金 (介護予防・日常生活支援総合事業以外)	8,670 千円
[県支出金]	地域支援事業交付金 (介護予防・日常生活支援総合事業以外)	4,335 千円
[その他]	地域支援事業繰入金 (介護予防・日常生活支援総合事業以外)	4,336 千円
	介護保険財政調整基金繰入金	4,892 千円

○事業名 認知症総合支援事業費（うち認知症初期集中支援チーム設置分）

事業費 81 千円 支出科目 款 3 項 3 目 5

(単位：千円)

財源内訳	国 支 出 金	県 支 出 金	支 払 基 金	介 護 保 険 料	そ の 他
	32	16			33
支出内訳	8 報 償 費				
	81				

【事業の内容】

認知症やその疑いがある方を速やかに適切な医療や介護サービス等につなげ、早期から本人や家族の支援を開始するため、認知症サポート医、保健師、看護師、社会福祉士で構成する「認知症初期集中支援チーム」を設置する。

○認知症サポート医報償費 81 千円

*歳入[国支出金]	地域支援事業交付金 (介護予防・日常生活支援総合事業以外)	32 千円
[県支出金]	地域支援事業交付金 (介護予防・日常生活支援総合事業以外)	16 千円
[その他]	地域支援事業繰入金 (介護予防・日常生活支援総合事業以外)	16 千円
	介護保険財政調整基金繰入金	17 千円

■ 後期高齢者医療 特別会計

健康福祉部 国保年金課

○事業名 後期高齢者医療特別会計

事業費 1, 803, 000 千円

(単位：千円)

財源内訳	後期保険料	繰入金	繰越金	その他	
	1,547,223	244,586	5,000	6,191	
支出内訳	保険料等納付金	総務費	還付金等	予備費	
	1,756,310	41,983	3,707	1,000	

【事業の内容】

後期高齢者医療の各種申請事務及び保険料徴収を行う経費を計上する。

○後期高齢者医療広域連合納付金

- ・保険料等納付金、延滞金 1,547,323 千円
- ・保険基盤安定拠出金 203,987 千円
- ・保険料等納付金過年度精算分 5,000 千円

○総務費

- ・総務管理費（一般職等の人件費や後期高齢者医療に係る事務的経費）
 - 一般職人件費 22,624 千円
 - 非常勤一般職人件費 2,487 千円
 - 旅費 12 千円
 - 需用費（各種封筒等印刷製本費など） 299 千円
 - 役務費（被保険者証等郵送料） 1,921 千円
 - 委託料（窓口業務委託料） 11,460 千円
 - 負担金補助金及び交付金（市町村職員互助会） 5 千円
- ・徴収費（保険料の徴収に係る経費）
 - 需用費（保険料リーフレット印刷製本費） 222 千円
 - 役務費（保険料決定通知書等郵送料など） 2,953 千円

○保険料還付金等

- ・保険料還付金 3,657 千円
- ・還付加算金 50 千円

○予備費 1,000 千円